

Østifternes Brandforsikring  
(Tidligere lå de i Erhvervsarkivet i Aarhus nu i Viborg)  
Vurderingssager 1889-1954, Olsker sogn  
Police 001-030

Fotograferet på Rigsarkivet 7/10 2021  
Jesper Vang Hansen  
<https://bornholmerting.dk>

Indholdsfortegnelse (selvejergårde er samlet særskilt)

Side – Police nr. – matrikel – adresse – yderligere oplysninger

002 - Police nr. 1 – matrikel 31b Tejn – Tejn Hovedskole  
010 - 2 – matrikel 3b Tejn – Gl. skole  
018 - 3 - matrikel 2k – Præstegaards parcel – 1908  
022 - 4 – matrikel 5h – 1. slg. parcel Frydendal – 1911  
040 - 6 – matrikel ? – 10. slg. grund – erklæring 1941 stuehus ø-v nedbrudt –  
044 - 7 – matrikel 7g – 10. slg. parcel Smedegaard – 1908 Kristian A. Mogensen  
058 - 8 – matrikel 17b – 13. slg. parcel Palmehøj –  
070 - 10 – matrikel 82k – 20. slg. fortorv Lærkelund  
090 - 12 – matrikel 40g lynglod – 1. vg. parcel Ellekær  
104 - 14 – matrikel 31p - Tejn – 1911 Peter Mikkelsen  
109 - 17 – matrikel 76 – 30 slg. fortorv Birkely – 1910 Karl Holm  
116 - 27 – matrikel 40b – 1. vg. parcel Risemøllen  
162 - 28 – matrikel 40f – 1. vg. parcel Frydenhøj

---

30  
 Ø. B.  
 Ank. 19. JUN. 1918  
 Besv:

Hver Vurdering forsynes med Grundrids, og Fundamenter, Støbegods, elektrisk Installation og andre Genstande, der medforres, anføres under den Bygning, hvori de findes.

Pol. Nr. \_\_\_\_\_ Amts \_\_\_\_\_ Distrikt \_\_\_\_\_

Tarifet

Aar 1918 den 15 Juni har undertegnede Vurderingsmænd foretaget nedenstaaende Beskrivelse og Vurdering til

Indtegning i „Ostifternes Brandforsikring“ af Bygningerne paa Matr. Nr. 31<sup>a</sup> af By Alsper

Sogn Bornholms Amt, tilhørende Alsper Kommune; tidligere Ejer var \_\_\_\_\_

Litra	Bygningernes Indretning og Anvendelse; Loft, Gulv, Udstyrelse m. v.	Fagantal	Længde	Dybde	Højde	Yder- murene er af:	Taget er af:	Hvis Fundamenter, Kakkelovne, Komfurer eller andre Genstande er medforsikret, anføres dette samt Betegnelsen for hver enkelt Del un- der hvert Litra for sig	Værdi til For- sikring af hver Bygning og medforsikret Fundament, Stø- begods, fast In- ventar o. s. v.	Totalsum for hvert Litra
								Kr.	Kr.	
a	<u>Beboelsesbygning.</u> Indrettet til Beboelse med 4 Værelser 2 Forstuer, Vokkerne og Spisekammer. I alle Værelser findes Bræddegulv og gipsede lofter. Ligeheden er godt udsty- ret med Malning og Tapeter. Der findes en Støben af brændt Løn 79 m <sup>2</sup> a 110 Kr.				Meter (Al.) 395	Meter (Al.) 1 1/2 1 1/2 1 10	Meter (Al.) 2 1/2 4			Kr. 430 0.04 199 <hr/> 633
		5	10,60	7,5	4,5	br. Løn Spaan			8690	
b	<u>Skolebygning.</u> Indrettet til Skolestue samt 2 Forstuer. I Skolestuen er Brædde- loft og Bræddegulv. i Skolens Forstue er Bæsegulv. Der findes en Støben og en Luftstøben af brændt Løn. Træverk og Vægge er malet. 72 m <sup>2</sup> 100 Kr.				4	8,80	8,15	4	br. Løn Spaan	7200.
c	<u>Udhus.</u> Indrettet til Vadskehus, Brændehus og Retirade Gulv af Beton og Løn. 32 m <sup>2</sup> a 40 Kr.				10,60	3	2,5	br. Løn Pap.		1280
	<u>Plakit og Indkørselsport.</u>									30
								Overføres.	17200.	

Litra	Bygningernes				Ydermurene er af:	Taget er af:	Hvis Fundamenter, Kakkelovne, Komfurer eller andre Genstande er medforsikret, anføres dette samt Betegnelsen for hver enkelt Del under hvert Litra for sig	Værdi til Forsikring af hver Bygning og medforsikret Fundament, Støbegods, fast Inventar o. s. v.	Totalsum for hvert Litra
	Indretning og Anvendelse; Loft, Gulv, Udstyrelse m. v.	Fagantal	Længde	Dybde					
			Meter (Al.)	Meter (Al.)	Meter (Al.)			Kr.	Kr.
							Overført...	17200	

Ejendommens samlede Forsikringssum bliver 17200

- Hvilket Haandværk eller Næringsbrug drives i Ejendommen?  
*Beholdelse af Skolelokale*
- Med Hensyn til Skorstene, Bagerovne og Ildsteder bemærkes, om de er lovlige?  
*Ja.*
- Findes der **Dampmaskine, Explosionsmotor** eller anden **mekanisk** Kraft?  
(Er der Explosionsmotor udfyldes et Oplysningsskema)  
Er Loftet i Kedelrummet af Mur eller Jern?  
Hvor stor er Afstanden fra Kedelens Overkant til Loftet?  
*Nej*
- Hvor mange Meter (Al.) er der til nærmeste Nabosted med **brandfrit** Tag?  
" " " " " " " " **Straatag?**  
Hvad benyttes **nærmeste** Nabosted til?  
Er det forsikret her, og hvad er Ejerens Navn?  
Nærmeste Nabosteds Pol. Nr., forsaavidt det er forsikret her?  
*ca 40 meter.*  
*Landbrug.*  
*Ja. M. Maribo.*
- Har denne Ejendom før været forsikret her og under hvilket Pol.-Nr.?  
*Ja. Nr. 1.*

Denne Forretning har vi foretaget som redelige og samvittighedsfulde Mænd.

*P. Jensen* *K. A. Jensen* *H. A. Magnusen*  
Vurderingsmænd. Rekvirent.

Gøbyr:  
Til Vurderingsmændene 8 Kr. 000.  
" Branddirektøren 1 " 000.  
9 Kr. 000.

Grundrids med Afstand mellem Bygningerne og Oplysning om Brandmure. **Uforsikrede** Bygninger maa ogsaa anføres. N

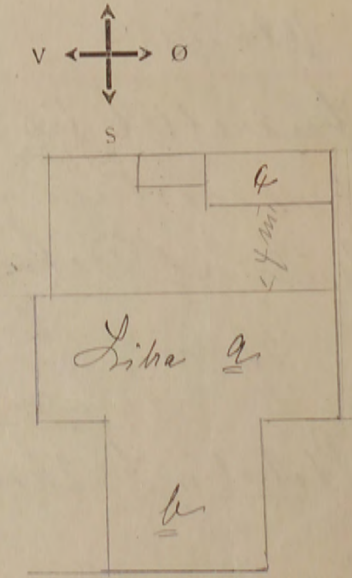

Alle til en Ejendom hørende Bygninger optages baade i Beskrivelse og Grundrids selv om ikke alle Litra omvurdes.

Bygningernes

Litra	Indretning og Anvendelse; Loft, Gulv, Udstyrelse m. v.	Fagantal	Længde	Dybde	Højde	Ydermure er af:	Tag er af:	Specifikation af Fundamenter, Støbegods, elektrisk Installation o. a. Genstande, der medforsikres, under hvert Litra	Værdi for hver Bygning og hver Genstand	Totalsum for hvert Litra
			Meter	Meter	Meter				Overført . .	27800

Police-Nr. \_\_\_\_\_

Nr. i L. B. 276

Ejer Oluf Henningsen

Bornh Amts \_\_\_\_\_ Distrikt

DISTRIKT

Matr.-Nr. 216 i Sognets Fælled ved Sejers i Sløker Sogn

fra 1. April 1911. Vurd. 15/6/18

Bygningerne.	Mure.	Tag.	Fag.	Værdi.
a. Stuehus	af Lødem	Spaan	7	<del>4175</del> 8690.
b. Skolehus tilh. a. g.	do.	do.	5	<del>2975</del> 7200.
c. Retirade, Materialhus	do.	Pap	7	<del>275</del> 1280.
<del>Brændestubben</del>	<del>malles</del>	<del>8'1/2' hængt</del>		<del>35</del>

6. Uden for Bygn. Stakit no. Indkørselsport malles u. 40 30

Inventar: 7800 17200

Afstand til Nabo 0 50 Al., Nr.

P. u. \_\_\_\_\_

Kr. Ø.

Til foranstaaende Vurdering har jeg intet at bemærke.

M. Henningsen  
Branddirektør.

Grundridsfarver: Haardt Tag - Rødt. Straatag - Blaat el. Sort. Bræddewægge med haardt Tag - Gult.

Alle til en Ejendom hørende Bygninger optages baade i Beskrivelse og Grundrids, selv om ikke alle Litra omvurderes.

9

indl. v. 60

Hver Vurdering forsynes med Grundrids; Fundamenter, Støbegods, elektrisk Installation og andre Genstande, der medforsikres, anføres under den Bygning, hvori de findes.

B.B.  
Ank. - 9. DEC. 1925  
Besv.

Police Nr. 1 Rommel Amt Distrikt.

Pariferet

Aar 1925 den 21. December har undertegnede Vurderingsmænd foretaget nedenstaaende Beskrivelse og Vurdering til Indtegning

i Østifternes Brandforsikring af Bygningerne paa Matr. Nr. 216 af By Oller Sogn

tilhørende Oller Jensen (Stilling) (Fulde Navn); tidligere Ejer var

Bygningernes										Specifikation af Fundamenter, Støbegods, elektrisk Installation o. a. Genstande, der medforsikres, under hvert Litra	Værdi for hver Bygning og hver Genstand Kr.	Totalsum for hvert Litra Kr.
Litra	Indretning og Anvendelse; Loft, Gulv, Udstyrelse m. v.	Fagantal	Længde	Dybde	Højde	Ydermure af:	Tag af:					
0	<u>Reboerhus</u> Køkkensbygning med indreklædet til værelse med 4 værelse, badeværelse og to toiletter. Talt værelse og badeværelse og gipsede vægge. Værelserne er godt indstyrede med møbler og tapets. Der findes 2 værelse med tegl. 1 25 cm Støben af 60 cm 79 m <sup>2</sup> a 150 kr		5 10,60	7,5	2,5	60 cm	Tegl			11850		
6	Bygning af samme art indreklædet til værelse med 2 værelse. Der findes Prædikestol og Prædikegælle i Kirkestuen af Fortømme, Højst. Paavel Tæppe som Prædikestol er godt malet og færdig. Der findes 1 Støben og en Indreklædet af 60 cm. 72 m <sup>2</sup> a 140 kr		4 8,80	8,15	1	60 cm	Tegl			10100		
9	Madhus Køkkensbygning indreklædet til Køkkens Værelse Prædikestol og T.B. Talt Bygning og 60 cm 80 m <sup>2</sup> a 35 kr Tegl		5 10,60	7,5	2,5	60 cm	Tegl			2800 50		
<p>10 - 24 750 - 2 - 4.96 -</p> <p>12 - 50 - 4 - 0.04 -</p> <p>24.800</p> <p>5.00 -</p> <p>0.1</p>											5.00 1.98 3.02	
Overføres . .											24800	

5-75

5-75  
noteret

Vend om!



hdl. 0.60

R. / Kr.

Alle til en Ejendom hørende Bygninger optages baade i Beskrivelse og Grundrids, selv om alle Litra ikke omvurderes.

3 FEB 1944 B

Police Nr. 1 Børnholms Ams. 1. dist. Distrikt.

Sum	35.000	Lb.-Nr.	12120
1.-2. Pr.	7-00	T.-pr.	-50
Till.	40	Stp.	-
7 FEB. 1944		Ialt	-50

Aar 1944 den 28 Jan. har undertegnede Vurderingsmænd foretaget nedenstaaende Beskrivelse og Vurdering til Indtegning i Østifternes Brandforsikring af Bygningerne paa Matr. Nr. 31 b. af Tijn By. Slesker Sogn tilhørende Oluf Romme v. Lynggaardvej Vejnavn og Nr. (eller Ejendommens Navn) Lindgaard Bopæl Tijn L. Postadresse Ejer tillige af Police Nr. \_\_\_\_\_

Bygningernes						Specifikation af medforsikret	Sum for hver Bygning og hver Genstand	Sum for hvert Litra
Litra	Anvendelse, Etagehøjde, Indretning, Udstyrelse m. v. og Areal samt Pris pr. m <sup>2</sup> .	Længde de	Dybde de	Ydermure	Tag*	1) Elektrisk Installation, Støbegods og lign. 2) Maskiner, Motorer Butiksinventar o. lign.	Kr.	Kr.
a	<u>Bekælningsbygning.</u> Grundmuret Bygn. opf. paa 1 m højt Betonfund, Ydermure af 1 St. br. St. hult Murs og Vinkelbyg af Teg. & Limesten er indrettet til Levebolig i 2 Værelser, Køkken Loftsovergang og 1 Fortsæt. Paa Loftet er 2 Værelser. Overalt Bræddelag og i Værelserne mede gibrude Loftet, i de øvrige Bræddelag. Overalt godt udelagt med Fyldingsdøre Tæst og Malning. 1 Skorstensrør af br. Sten.	Meter	Meter					
	80 m <sup>2</sup> = a 200 Kr.	10,60	7,50	br. Sten	Tegl	Lyginstallation 2 Kædelorne 1 Komfurn	16.000 6.600 500 200	17300
b	<u>Skolebygning</u> Lamme Bygning som Litra a. Indrettet til Skolelokale og 2 Fortsæt. I hele Bygningen er Gulv og Loft af Brædder, dog den ene Fortsæt. har Flisegulv. Laavel Træværk som Vægge er oliemalet. 1 Skorstensrør og 1 Luftskovlen af br. Sten.							
	72 m <sup>2</sup> = a 170 Kr.	8,80	8,15	br. Sten	Tegl	1 Kædelorn	12300 500	12800
c	<u>Møhus.</u> Grundmuret, Ydermure af br. Sten og fladt Tag af Brædder og Pap. Indrettet til Vaskeris, Brænde og Redskabstium, samt v. l. v. 1 Skorstensrør af br. Sten I hele Bygningen er Betongulv.							
	80 m <sup>2</sup> = a 60 Kr.	10,60	7,50	br. Sten	Pap	1 mængde	4800 100	4900
Overføres...							35000.	

8-125

\*) Haardt Tag paalagt Straatag skrives Plader paa Straa. Dels haardt Tag og dels Straatag skrives Plader og Straa.  
1) Elektrisk Installation m.v. opføres og tillægges Bygningens Sum. 2) Maskiner m.v. opføres efter og føres ud med samlet Sum for hvert Litra.

Vend om!





# Østifternes Brandforsikring

Denne Begæring kan kun benyttes, hvis Ejendommen er vurderet i de sidste 10 Aar, og der ikke efter Vurderingen er foretaget Om- eller Tilbygning.

Sum	48.000	Lb.-Nr.	13066
Pr. 1. 12	12 50	T.pr.	- 40
T. 1. 9	9 40	Stp.	- 20
		Ialt	- 60

Police Nr. 1 af Bornholms Amt 1 Distrikt. Matr. Nr. 31 b af Tijn Lirkulje By Oliehus Sogn. Ejer Oliehus Kommande v. Logneradsform Rolfed Bakkegaard m Allinge. Stilling Navn (kun sædvanligt benyttet Fornavn eller Forbøgstav anføres) Bopæl Postadresse

Tarifert 4/49

11 FEB 1949

## BEGÆRING OM PRISSTIGNINGS-FORHØJELSE

Undertegnede Ejer af nævnte Ejendom begærer her ved Forsikringssummen forhøjet som anført. - Forhøjelsen skyldes alene Byggeudgifternes Stigning siden den sidst foretagne vedtægtsmæssige Vurdering eller Prisstigningsbegæring.

Forhøjelsen maa mindst være 10 %. Den samlede Sum for større Forsikringer ansættes til hele Tusinde Kroner. Summerne for de enkelte Litra eller Genstande afrundes til hele Hundrede Kroner.

Saa vel jeg selv som Brandforsikringen er berettiget til senere at kræve Forsikringssummen ændret ved Vurdering efter Vedtægts almindelige Bestemmelser. Policen vedlægges.

Oliehus den 4 Febr. 1949

Underskrift

I Tilfælde af Skade erstattes kun den virkelige Værdi i Brandens Øjeblik.

\* Disse Rubrikker udfyldes efter Policen. - Ny Sum maa anføres for hvert Litra. Alle særskilt beliggende Bygninger, Maskiner og andet Inventar skal være anført i Policen for at være forsikret. Derimod er Vands, Gas- og elektriske Installationer, Støbegods, Centralvarmeanlæg og sædvanligt Bygningsinventar medforsikret uden særlig Specifikation paa Policen, med mindre Genstandene er forsikret som Løse.

Litra	Benyttelse	Ydermure	Tag	Bygningernes	
				Gl. Sum	Ny Sum
a.	Tijn Hovedskole			17300	24000
b.	Lærhus	Sam. Tegl		12800	17400
c.	Udhus	do Pap.		4900	6600

Vurdering af 28 Jan 1944 var tidligere Sum: 35000

Ejendommens samlede Forsikringssum bliver: 48000

### Nedenstaaende Spørgsmaal og Grundrids besvares og udfyldes af Vurderingsmanden

Specifikation af alle Træbearbejdnings-Maskiner med Angivelse af Litra, hvori de findes. Antal Høvlbænke maa ligeledes opgives.

Spaangivende Maskiner			Save og ikke spaangivende Maskiner		
	Antal	i Litra		Antal	i Litra
a. Fræsemaskiner			a. Baandsave		
b. Høvlmaskiner			b. Rundsave		
c. Kehlmaskiner			c. Boremaskiner		
d. Kombinerede Maskiner			d. Stemmekaskiner		
e. Afrettes eller Oprettemaskiner			e. Høvlbænke		
f. Andre lignende Maskiner			f. Andre Save og lignende Maskiner		
g.			g.		
h.			h.		
i.			i.		
Spaangivende Maskiner ialt:			Save, Høvlbænke og ikke spaangivende Maskiner ialt:		

- Hvilke Haandværk eller Næringsbrug drives i Ejendommen? *Beløbet af Skole*
- Afstand til nærmeste Nabobygning\*. Afstande indtil 30 Meter opgives med nøjagtigt Maal.
  - med haardt Tag? *30* Meter, maalt fra Litra *h*
  - med Straatag? *200* Meter, " " " " \* Ved Ejendom med baade haardtækte og straatækte Bygninger skal Afstanden maales fra straatækt Litra.
- Er Skorstene, Bagerovne og Ildsteder lovlige? *ja*
- Er der Lynafleder efter Netsystemet paa alle straatækte Bygninger? *-*
- Kan der ydes Nedsættelse for brandsikret Etageadskillelse i Staldbygninger? *0%* af Litra *h* Besvares med Angivelse af % - jfr. Tarifens Regler.
- Benyttes der Dampmaskine, Forbrændingsmotor eller anden mekanisk Kraft? Art *dy* Størrelse *HK*

\* Er Drivkraft installeret i flere Bygninger, maa Opgivelse ske for hvert Litra.

#### GRUNDRIDS.

Farver: Haardt Tag = Rødt. Straatag = Blaat eller Sort. Bræddevægge med haardt Tag = Gult.

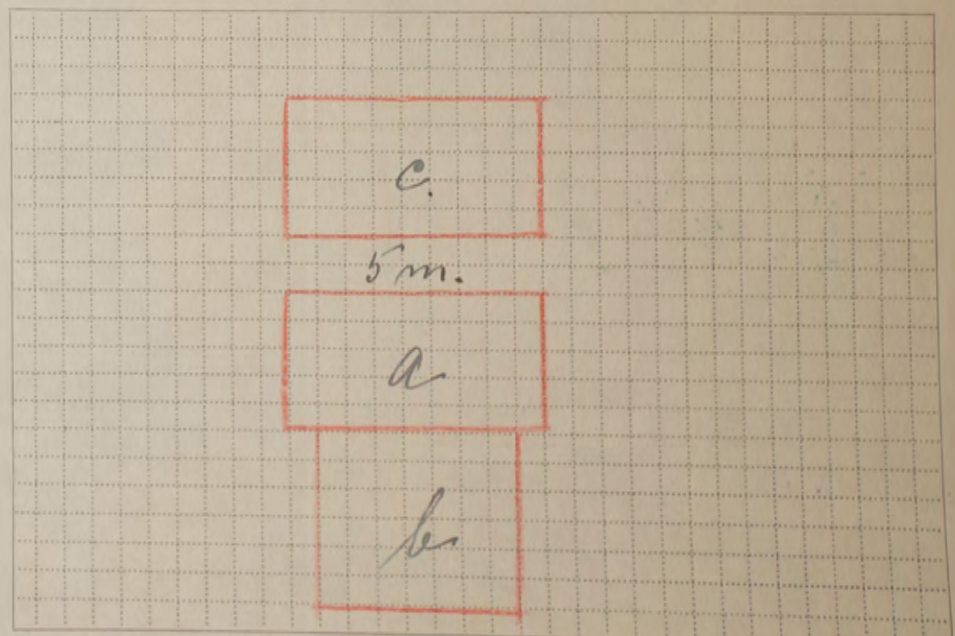

Tarifieringspørgsmaalene og Grundridset er besvaret og udfyldt af undertegnede efter Oplysningerne i den sidste Vurdering af Ejendommen.

Forhøjelsen er indført i Vurderingsprotokollen.

Oliehus den 4 Febr. 1949

Vurderingsmand.

Prisstignings-Forhøjelsen er indført i Branddirektoratets Protokol/Kartotek.

Rorino den 9-2-1949

Branddirektor.

Maal mellem Bygningerne maa anføres i Meter. Brandmure maa angives. Uforsikrede Bygninger maa anføres.



Litra	Bygningernes				Ydermurene er af:	Taget er af:	Hvis Fundamenter, Kakkellovne, Komfurer eller andre Genstande er medforsikret, anføres dette samt Betegnelsen for hver enkelt Del under hvert Litra for sig	Værdi til Forsikring af hver Bygning og medforsikret Fundament, Støbegods, fast Inventar o. s. v.	Totalsum for hvert Litra
	Indretning og Anvendelse: Loft, Gulv, Udstyrelse m. v.	Fagantal	Længde	Dybde					
		Meter (Al.)	Meter (Al.)	Meter (Al.)			Kr.	Kr.	
						Overført...	8400		
Ejendommens samlede Forsikringssum bliver								8400	

- Hvilket Haandværk eller Næringsbrug drives i Ejendommen?  
*Beholdelse*
- Med Hensyn til Skorstene, Bagerovne og Ildsteder bemærkes, om de er lovlige?  
*Ja*
- Findes der **Dampmaskine, Explosionsmotor** eller anden **mekanisk** Kraft?  
(Er der Explosionsmotor udfyldes et Oplysningsskema)  
Er Loftet i Kedelrummet af Mur eller Jern?  
Hvor stor er Afstanden fra Kedelens Overkant til Loftet?  
*Nei*
- Hvor mange Meter (Al.) er der til nærmeste Nabosted med **brandfrit Tag**?  
" " " " " " " " **Straatag**?  
Hvad benyttes **nærmeste** Nabosted til?  
Er det forsikret her, og hvad er Ejerens Navn?  
Nærmeste Nabosteds Pol. Nr., forsaavidt det er forsikret her?  
*ca 50 m.  
over 100  
Landsby  
nei*
- Har denne Ejendom før været forsikret her og under hvilket Pol.-Nr.?  
*Ja. Pol. Nr. 2*

Denne Forretning har vi foretaget som redelige og samvittighedsfulde Mænd.

*A. Jensen* *H. A. Tind* *H. A. Magnum*  
Vurderingsmænd. Rekvisit.

**Grundrids** med Afstand mellem Bygningerne og Oplysning om Brandmure. **Uforsikrede** Bygninger maa ogsaa anføres. N

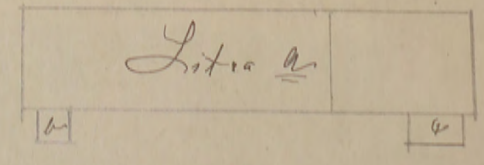
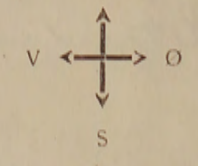

Gøbyr:  
Til Vurderingsmændene 5 Kr. 00 Ø.  
" Branddirektøren " 50 "  
5 Kr. 50 Ø.

Alle til en Ejendom hørende Bygninger optages baade i Beskrivelse og Grundrids selv om ikke alle Litra omvurdes.

Litra	Anvendelse; Indretning & Udstyrelse m. v.	Fagantal	Længde	Dybde	Højde	Ydermure	Tag	Specifikation af medforsikrede Fundamenter, elektrisk Installation og Støbegods m. m.	Værdi for hver Bygning og hver Genstand	Totalsum for hvert Litra

Police-Nr. 2

Nr. i L. B. 7

Ejer Juliana Petra A. H. Hofsted.  
Olsker Kommune.

Matr.-Nr. 2 i Skole By Olsker Sogn

fra 1 April 1911. Vurd. 3/18.

Bygningerne.	Mure.	Tag.	Fag.	Værdi.
				Kr.
<u>Blødder. Hald.</u>				
<u>a. Skole. Bænkst. Bødder. Skole 17</u>				<u>6500 8320.</u>
<u>b. Træbygning</u>				<u>500</u>
<u>c. Retgade</u>				<u>100 40</u>
<u>d. Brandehus I. Erdm. Pap</u>				<u>200 40.</u>
				<u>7650 8400.</u>

- 1. I
- 2. I
- 3. a. I
- b. I
- 4 a.
- b.
- 5 a.
- b.
- 6. F
- D

Bemærk  
I  
ved V  
40,000  
der at

Inventar:

Afstand til Nabo 0.50 Al., Nr.

22-4-1913

P. u. \_\_\_\_\_

Til			
» Branddirektøren			
For Beskrivelsen			
» Ny Forsikring			
Ialt...			

Til foranstaaende Vurdering har jeg intet at bemærke.

Branddirektør. Grundridsfarver: Haardt Tag = Rødt. Straatag = Blaat eller Sort. Bræddevægge med haardt Tag = Gult.

Alle til en Ejendom hørende Bygninger optages baade i Beskrivelse og Grundrids, selv om alle Litra ikke omvurderes.

**Fundamenter, elektrisk Installation og Støbegods m. m., der medforsikres, anføres under den Bygning, hvori de findes.**

Police Nr. 2 Romskov Amts                      Distrikt.                     



Aar 1930 den 1 April har undertegnede Vurderingsmænd foretaget nedenstaaende Beskrivelse og Vurdering til Indtegning

i Østifternes Brandforsikring af Bygningerne paa Matr. Nr. 36 af                      By Deller Sogn

tilhørende

G. Mølle  
(Stilling) (Bopæl)

Deller Kommune  
(Navn) (Postadresse)

Ejer tillige af Police Nr.                     

(Har Ejeren ikke andre Forsikringer skrives: Nej.)

WB 11 APR 1930 '8

**Bygningernes**

Litra	Anvendelse; Indretning & Udstyrelse m. v.	Fagantal	Længde	Dybde	Højde	Ydermure	Tag	Specifikation af medforsikrede Fundamenter, elektrisk Installation og Støbegods m. m.	Værdi for hver Bygning og hver Genstand Kr.	Totalsum for hvert Litra Kr.
a	<u>Støbelægning. Grundvægge med faste lag. Indmurede forstenede 4 lag. Indeholder 4 Værker, kugler, kugler og Gipskammer. Overalt er Bræddeloft og Bræddegulv. 1 kugler og Gipskammer. Røder og Væder. Der er godt indlagt med Maling og Tapeter. Et 85 cm Øksten for forsten. 62 m<sup>2</sup> a 50 Kr.</u>	4	8.5	8	3.5	6. Almen	Papp		3200	
	<u>De sidste 8 lag er indrekket til Udvælgelse for Pigeagrene og Gyroffen samt Væder og Bræddeloft. Overalt er Bræddeloft samt Gips af Brædder. 128 m<sup>2</sup> a 40 Kr.</u>	8	16	8	3.5	6. Almen	Papp		5120	8320
b	<u>Samlebyg. Fast lag. Opført af Brædder og belagt med Gipsplader. Renset til Ombevaring af en Væder samt Ole m. m. 25 m<sup>2</sup> a 20 Kr.</u>	6.75	4	2				Brædder og Gips Brædder Papp Brædder Papp		5000
c	<u>Væder</u>									40
d	<u>Brædder</u>									40

Gebyrnoteret  
1.25  
-15

1. 8900 - 242 - 2.23  
= 89  
1.34

Overføres...	8900
--------------	------

Litra	Anvendelse; Indretning & Udstyrelse m. v.	Bygningernes				Ydermure	Tag	Specifikation af medforsikrede Fundamenter, elektrisk Installation og Støbegods m. m.	Værdi for hver Bygning og hver Genstand	Totalsum for hvert Litra
		Fagantal	Længde	Dybde	Højde					
			Meter	Meter	Meter					
								Overført...		

Ejendommens samlede Forsikringssum bliver Kr. 8900

1. Hvilke Haandværk eller Næringsbrug drives i Ejendommen? *Ikke*

2. Er Skorstene, Bagerovne og Ildsteder lovlige? *Ja*

3. a. Findes der Dampmaskine, Eksplosionsmotor eller anden mekanisk Kraft? (Er der Eksplosionsmotor, udfyldes et Oplysningsskema). *Nej*

b. I Træbearbejdningsvirksomheder maa Antallet af Høvlebænke og Specifikation af Maskinerne opgives. *Nej*

4. a. Hvor stor Afstand er der til nærmeste Nabobygning med haardt Tag? *20* Meter, maalt fra Litra *9*

b. » » » » » » » » » Straatag? *200* » , » » » » » » » » »

Anm.: Af Hensyn til rigtig Beregning af Kontingentet er det absolut nødvendigt, at begge Afstandsspørgsmaal besvares. Afstande indtil 200 m maa opgives med nøjagtigt Maal. Afstande derover skrives blot over 200 m.

5. a. Findes der Lynafleder efter Netsystemet? *Nej*

b. Hvilket Firma har udført Anlægget og hvilket Aar?

6. Har denne Ejendom før været forsikret her og under hvilket Police Nr.? *Ja Nr. 2*

Denne Forretning har vi foretaget som redelige og samvittighedsfulde Mænd.

**Bemærk:**  
I Henhold til Vedtægtens § 16 træder enhver lovlig holdt Vurdering i Kraft ved Vurderingsforretningens Underskrift, naar Forsikringssummen ikke overstiger 40,000 Kr., medens Risikoen for Forsikringer med højere Forsikringssum først begynder at løbe fra Policens Udstedelsesdag.

*H. A. Mogensen* Vurderingsmænd. *A. Jensen* *Jensens Hansen* Rekvirent.

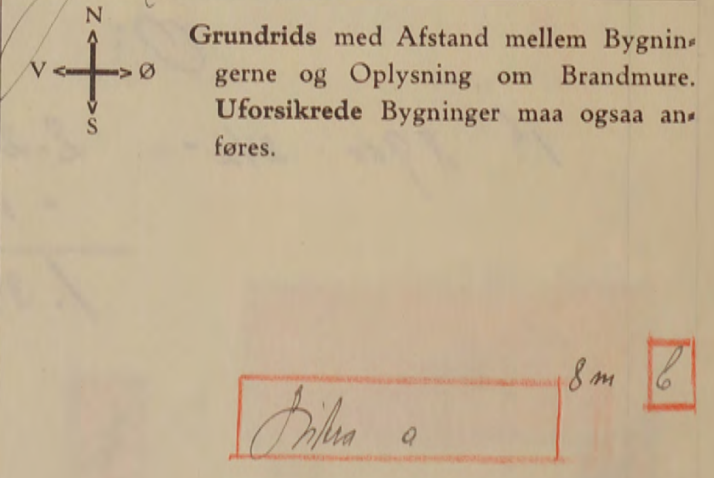

Gebyr:	Fra Foreningen		Af Ejeren	
	Kr.	Øre	Kr.	Øre
Til Vurderingsmændene ..				
» Branddirektøren .....		30		
For Beskrivelsen .....				
» Ny Forsikring .....				
Ialt...				

Til foranstaaende Vurdering har jeg intet at bemærke.

*[Signature]* Branddirektor. Grundridsfarver: Haardt Tag = Rødt. Straatag = Blaåt eller Sort. Bræddevægge med haardt Tag = Gult.

hdl 040

Alle til en Ejendom hørende Bygninger optages baade i Beskrivelse og Grundrids, selv om alle Litra ikke omvurderes.

5 -3 FEB 1944 B

Police Nr. 2

Bornholms Amts / Inds. Distrikt.

Sum	18.000	Lb. Nr.	12121
1.-2 Pr.	4-20	T.-pr.	-30
Tils.	40	Stp.	-
7 FEB. 1944		Ialt	-30

Aar 1944 den 28 Jan. har undertegnede Vurderingsmænd foretaget nedenstaaende Beskrivelse og Vurdering til Indtegning

i Østifternes Brandforsikring af Bygningerne paa Matr. Nr. 3 h. af By Olsker Sogn

tilhørende Olsker Kommune v. Lagersødsformand Trines Vejnavn og Nr. (eller Ejendommens Navn)

Lindergaard

Tjørn L.

Ejer tillige af Police Nr.

Litra	Anvendelse, Etagehøjde, Indretning, Udstyrelse m. v. og Areal samt Pris pr. m <sup>2</sup> .	Længde	Dybde	Ydermure	Tag*	Specifikation af medforsikret 1) Elektrisk Installation, Støbegods og lign. 2) Maskiner, Motorer Butiksinventar o. lign.	Sum for hver Bygning og hver Genstand	Sum for hvert Litra
a	Beboelsebygning, Vognremise og Rejsestald. Bindingsværksbygning opf. paa Kampsensfund. Is Længde Ydermure og lav Tagrejsning af Brædder og Pap paa den ene Side og Jern paa den anden. 4 Tag er indrettet til Beboelse i 4 Værelser, Køkken og Spisekammer. Overalt Bræddeloft. I Værelserne Gulv af Brædder og i Køkkenet Flisegulv Overalt malet og kappede 1 Skermserv. af Is Str.	Meter	Meter					
	68 m <sup>2</sup> a 130 Kr.	8.50	8.00	Is Str	Jern Is Str Pap	1 Natkelovn 1 Kamin	8800 200 100	
	2 8 Tag indrettet til Ligvogns- og Skriftehus, samt Rejsestald for Kirken. Overalt Bræddeloft og Gulv af Brædder.							
	128 m <sup>2</sup> a 60 Kr.	16.00	8.00	Is Str	Jern Is Str Pap		7700	16800
b	Tromlehüs, opført af Træ, indvendig klædt med jernplader, og fladt Tag af Jern. Bygges til opbevaring af Kirkes Vejvogne med Tilbehør.							
	25 m <sup>2</sup> a 40 Kr.	6.25	4.00	Jern	Jern			1000
c	Kellinade				Træ	Is Str		100
d	Brandehüs				Is Str	Is Str		100
Overføres...							18000	

\*) Haardt Tag paalagt Straatag skrives Plader paa Straa. Dels haardt Tag og dels Straatag skrives Plader og Straa.  
1) Elektrisk Installation m.v. opføres og tillægges Bygningens Sum. 2) Maskiner m.v. opføres efter og føres ud med samlet Sum for hvert Litra.

Vend om!

Bygningernes							Specifikation af medforsikret 1) Elektrisk Installation, Støbegods og lign. 2) Maskiner, Motorer, Butiksinventar og lign.	Sum for hver Bygning og hver Genstand Kr.	Sum for hvert Litra Kr.
Litra	Anvendelse, Etagehøjde, Indretning, Udstyrelse m. v. og Areal samt Pris pr. m <sup>2</sup> .	Længde	Dybde	Ydermure	Tag				
		Meter	Meter						
						Overført...			

Ejendommens samlede Forsikringssum bliver Kr. 18000

I. a. Drivkraftens Art?	*	1. Hvilke Haandværk eller Næringsbrug drives i Ejendommen?	<i>Behovet</i>																																																
b. Drivkraftens Størrelse?	HK*	2. Afstand til nærmeste Nabobygning*. Afstande indtil 30 Meter opgives med nøjagtigt Maal.																																																	
* Er Drivkraft installeret i flere Bygninger, maa Opgivelse ske for hvert Litra.		a. med haardt Tag?	<i>50</i> Meter, maalt fra Litra.....																																																
II. Specifikation af alle TræbearbejdningsMaskiner med Angivelse af Litra, hvori de findes. Antal Høvlbænke maa ligeledes opgives.		b. med Straatag?	<i>ca 200</i> Meter, » » » .....																																																
* Ved Ejendom med baade haardtækte og straatækte Bygninger skal Afstanden maales fra straatækt Litra.		3. Er Skorstene, Bagerovne og Ildsteder lovlige?	<i>Ja</i>																																																
<table border="1"> <thead> <tr> <th colspan="2">Spaangivende Maskiner</th> <th colspan="2">Save og ikke spaang. Maskiner</th> </tr> <tr> <th></th> <th>Antal i Litra</th> <th></th> <th>Antal i Litra</th> </tr> </thead> <tbody> <tr> <td>a. Fræsemaskiner</td> <td></td> <td>a. Baandsave</td> <td></td> </tr> <tr> <td>b. Høvlmaskiner</td> <td></td> <td>b. Rundsave</td> <td></td> </tr> <tr> <td>c. Kehlemaskiner</td> <td></td> <td>c. Boremaskiner</td> <td></td> </tr> <tr> <td>d. Komb. Maskiner</td> <td></td> <td>d. Stemmehmaskiner</td> <td></td> </tr> <tr> <td>e. Afrette- eller Oprettemaskiner</td> <td></td> <td>e. Høvlbænke</td> <td></td> </tr> <tr> <td>f. Andre lign. Maskiner</td> <td></td> <td>f. Andre Save og lign. Maskiner</td> <td></td> </tr> <tr> <td>g.</td> <td></td> <td>g.</td> <td></td> </tr> <tr> <td>h.</td> <td></td> <td>h.</td> <td></td> </tr> <tr> <td>i.</td> <td></td> <td>i.</td> <td></td> </tr> <tr> <td colspan="2">Spaangivende Maskiner ialt:</td> <td colspan="2">Save og ikke spaang. Mask. ialt:</td> </tr> </tbody> </table>		Spaangivende Maskiner		Save og ikke spaang. Maskiner			Antal i Litra		Antal i Litra	a. Fræsemaskiner		a. Baandsave		b. Høvlmaskiner		b. Rundsave		c. Kehlemaskiner		c. Boremaskiner		d. Komb. Maskiner		d. Stemmehmaskiner		e. Afrette- eller Oprettemaskiner		e. Høvlbænke		f. Andre lign. Maskiner		f. Andre Save og lign. Maskiner		g.		g.		h.		h.		i.		i.		Spaangivende Maskiner ialt:		Save og ikke spaang. Mask. ialt:		4. Er der Lynafleder efter Netsystemet paa alle straatækte Bygninger?	<i>-</i>
Spaangivende Maskiner		Save og ikke spaang. Maskiner																																																	
	Antal i Litra		Antal i Litra																																																
a. Fræsemaskiner		a. Baandsave																																																	
b. Høvlmaskiner		b. Rundsave																																																	
c. Kehlemaskiner		c. Boremaskiner																																																	
d. Komb. Maskiner		d. Stemmehmaskiner																																																	
e. Afrette- eller Oprettemaskiner		e. Høvlbænke																																																	
f. Andre lign. Maskiner		f. Andre Save og lign. Maskiner																																																	
g.		g.																																																	
h.		h.																																																	
i.		i.																																																	
Spaangivende Maskiner ialt:		Save og ikke spaang. Mask. ialt:																																																	
		5. Kan der ydes Nedsættelse for brandsikret Etageadskillelse i Staldbygning?	<i>0/0</i> Besvares med Angivelse af % - jfr. Tarifens Regler.																																																
		6. Benyttes der Dampmaskine, Forbrændingsmotor eller anden mekanisk Kraft? I bekræftende Fald maa Rubr. Ia-b og II besvares nøjagtigt. (Motorskema maa udfyldes, hvis Skema ikke tidligere er indsendt)	<i>Ja</i>																																																
		7. Har Ejendommen hidtil været forsikret her? (Police Nr. maa anføres paa Forsiden, Udmeldelsesbegæring m. m. maa vedlægges ved Overførelse fra andet Selskab).	<i>Ja</i>																																																

GRUNDRIDS. Farver: Haardt Tag = Rødt. Straatag = Blaat eller Sort. Bræddevægge med haardt Tag = Gult.

Denne Forretning har vi foretaget som redelige og samvittighedsfulde Mænd, og erklærer vi, at Forsikringssummen er ansat til Bygningernes virkelige Værdi.

*V. Hjalby* Vurderingsmænd. *H. Jørgensen* *F. PLSKER* SOGNERAAD. *Stimeli* Rekvirent.

Gebyr:	Fra Foreningen		Af Ejeren	
	Kr.	Øre	Kr.	Øre
Til Vurderingsmændene ....				1 50
» Branddirektøren .....				
For Beskrivelsen .....				
» Ny Forsikring .....				
Ialt....				1 50

Foranstaaende Vurdering har jeg gennemset og intet fundet at bemærke.

*Martin Olsen*  
Branddirektør.

Maal mellem Bygningerne maa anføres i Meter. Brandmure maa angives. Uforsikrede Bygninger maa anføres.



# Østifternes Brandforsikring

Denne Begæring kan kun benyttes, hvis Ejendommen er vurderet i de sidste 10 Aar, og der ikke efter Vurderingen er foretaget Om- eller Tilbygning.

Sum	25 000	Lb.-Nr.	13776
Pr. 1.-9.	7 00	T.pr.	0 10
T. gr.	7 00	Stp.	0 20
4 MTS. 1949		falt	0 30

Police Nr. 2 Bornholms Amt 1 Distrikt 1  
 Matr.-Nr. 3 b af Oliker Sogn. Vejnavn og Nr. (eller Ejendommens Navn) Nafod Bakkegaard  
 Ejer Oliker Kormine v. Legneraadform Bopæl M. Allinge  
 Stilling Navn (kun sædvanligt benyttet Fornavn eller Forbogsnavn) Postadresse Januar noteret  
 Tarif 4/49

11. FEB. 1949

## BEGÆRING OM PRISSTIGNINGS-FORHØJELSE

Undertegnede Ejer af nævnte Ejendom begærer her ved Forsikringssummen forhøjet som anført. - Forhøjelsen skyldes alene Byggeudgiftens Stigning siden den sidst foretagne vedtægtsmæssige Vurdering eller Prisstigningsbegæring.

Forhøjelsen maa mindst være 10 %. Den samlede Sum for større Forsikringer ansættes til hele Tusinde Kroner. Summerne for de enkelte Litra eller Genstande afrundes til hele Hundrede Kroner.

Saa vel jeg selv som Brandforsikringen er berettiget til senere at kræve Forsikringssummen ændret ved Vurdering efter Vedtægtsens almindelige Bestemmelser.

Polisen vedlægges.

Oliker den 4 Febr. 1949

E. Kofaer  
Underskrift.

I Tilfælde af Skade erstattes kun den virkelige Værdi i Brandens Øjeblik.

\* Disse Rubrikker udfyldes efter Policen. - Ny Sum maa anføres for hvert Litra. Alle særskilt beliggende Bygninger, Maskiner og andet Inventar skal være anført i Policen for at være forsikret. Derimod er Vand-, Gas- og elektriske Installationer, Støbegods, Centralvarmeanlæg og sædvanligt Bygningsinventar medforsikret uden særlig Specifikation paa Policen, medmindre Genstandene er forsikret som Løse.

Litra	Benyttelse	Ydermure	Tag	Bygningernes*	
				Gl. Sum	Ny Sum
				Kr.	Kr.
a	Gl. Skole				
a	Bebaerbygning	Bdov	jern og tag	16800	23600
b	Tromlehús	jern	jern	1000	1000
c	Retirade	Træ	Tag	100	240
d	Brandehús	Træ	Tag	100	150
				18000	25000

Efter Vurdering af 28 Jan 1944 var tidligere Sum: 18000

Ejendommens samlede Forsikringssum bliver: 25000

### Nedenstaaende Spørgsmaal og Grundrids besvares og udfyldes af Vurderingsmanden

Specifikation af alle Træbearbejdnings-Maskiner med Angivelse af Litra, hvori de findes. Antal Høvlebænke maa ligeledes opgives.

Spaangivende Maskiner		Save og ikke spaangivende Maskiner	
Antal	i Litra	Antal	i Litra
a. Fræsemaskiner		a. Baandsave	
b. Høvlemaskiner		b. Rundsave	
c. Kehlemaskiner		c. Boremaskiner	
d. Kombinerede Maskiner		d. Stemmehmaskiner	
e. Afrette- eller Oprettmaskiner		e. Høvlebænke	
f. Andre lignende Maskiner		f. Andre Save og lignende Maskiner	
g.		g.	
h.		h.	
i.		i.	
Spaangivende Maskiner ialt:		Save, Høvlebænke og ikke spaangivende Maskiner ialt:	

- Hvilke Haandværk eller Næringsbrug drives i Ejendommen? Bebaer
- Afstand til nærmeste Nabobygning\*. Afstande indtil 30 Meter opgives med nøjagtigt Maal.
  - a. med haardt Tag? 50 Meter, maalt fra Litra
  - b. med Straatag? ca. 200 Meter, " " " " " "

\* Ved Ejendom med baade haardtækte og straatækte Bygninger skal Afstanden maales fra straatækt Litra.
- Er Skorstene, Bagerovne og Ildsteder lovlige? ja
- Er der Lynafleder efter Netsystemet paa alle straatækte Bygninger? -
- Kan der ydes Nedsættelse for brandsikret Etageadskillelse i Staldbygninger? - % af Litra. Besvares med Angivelse af % - jfr. Tarifens Regler.
- Benyttes der Dampmaskine, Forbrændingsmotor eller anden mekanisk Kraft? Art stj. Størrelse HK°

\* Er Drivkraft installeret i flere Bygninger, maa Opgivelse ske for hvert Litra.

GRUNDRIDS. Farver: Haardt Tag = Rødt. Straatag = Blaat eller Sort. Bræddevægge med haardt Tag = Gult.

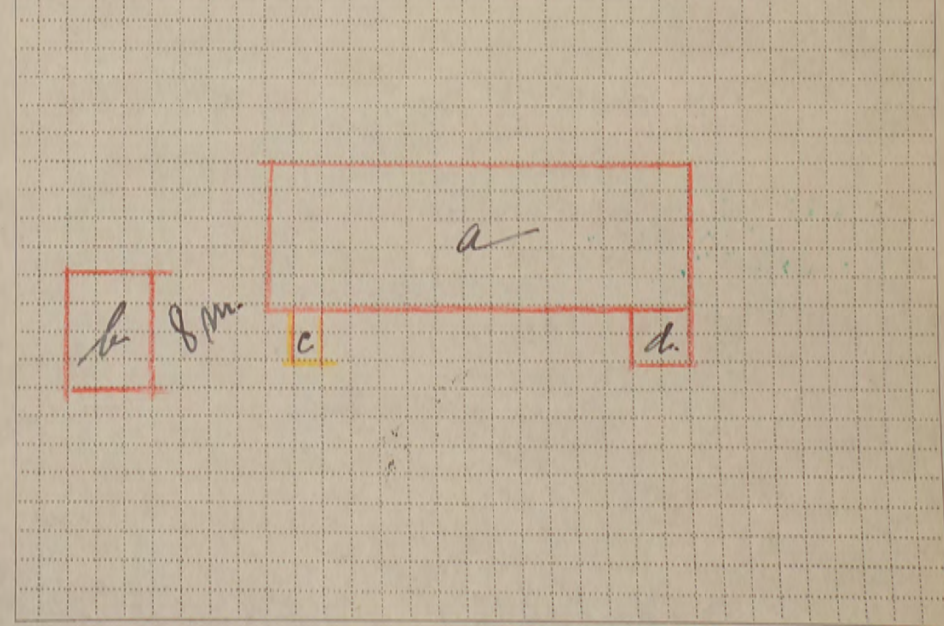

Maal mellem Bygningerne maa anføres i Meter. Brandmure maa angives. Uforsikrede Bygninger maa anføres.

Tarifieringspørgsmaalene og Grundridset er besvaret og udfyldt af undertegnede efter Oplysningerne i den sidste Vurdering af Ejendommen.

Forhøjelsen er indført i Vurderingsprotokollen.  
Oliker den 4 Februar 1949  
E. Kofaer  
 Vurderingsmand.

Prisstignings-Forhøjelsen er indført i Branddirektoratets Protokol/Kartotek.

Kormine den 7-2- 1949  
Herbert B. Olsen  
 Branddirektor.

Aar 1908 den 5<sup>te</sup> Februar har undertegnede Vurderingsmænd foretaget nedenstaaende Beskrivelse og Vurdering til

Indtegning i „Østifternes Brandforsikring“ af Bygningerne paa Matr. Nr. 2<sup>te</sup> af Prostiigaards Parby Olsku

Sogn Bornholms Amt, tilhørende Carl Chr. Pedersen; tidligere Ejer var Chr. Larsen

Litra	Bygningernes				Ydermurene ere af:	Taget er af:	Hvis Fundamenter, Kakkelovne, Komfurer eller andre Genstande ere medforsikrede, anføres dette samt Værdien for hver enkelt Del	Værdi til Forsikring	Anm.
	Indretning og Anvendelse; Loft, Gulv, Udstyrelse m. v.	Fagantal	Længde	Dybde					
<u>a</u>	Stuehus. Indrettet til 5 Værelser de 4 med Brødegulve i Kjøkken Bekovngulve. Brødeloft i alle Værelser. De to Stuer malede og tapetserede. Der findes en 9 <sup>o</sup> Skorsten af brændt Sten. Bygningen er godt vedligeholdt. 153 A Alen x 12 <sup>1/2</sup> Bn	4	13	11 <sup>3/4</sup>	3 <sup>3/4</sup>	Beton	Spaan	1836	
<u>b</u>	Lønde. Lønger. Indrettet til Port, Vognport og Vædskeskubens med Brødeloft. 136 A Alen x 7 <sup>1/2</sup> Bn	5	17 <sup>3/4</sup>	7 <sup>3/4</sup>	3 <sup>5/8</sup>	Beton	Spaan	952	
<u>c</u>	Skald. og Ladebygning. Indrettet til Lade 3 Fag Lo 2 Fag Skald 2 Fag. Over Skalden er Brødeloft. Gulvet dels Beton dels Skumbro, Brødt Højtbler. 228 Brødnataler x 7 <sup>1/2</sup> Bn	7	22 <sup>1/4</sup>	10 <sup>1/4</sup>	4	Beton	Spaan	1596	
<u>d</u>	Skaldbygning. Indrettet til Lønde, Brødeloft Bekovngulve Brødt Højtbler. 138 Brødnataler x 9 <sup>1/2</sup> Bn	5	16 <sup>1/4</sup>	8 <sup>1/2</sup>	3 <sup>1/2</sup>	Beton	Spaan	1242	
<u>e</u>	En Retirade	-	-	-	-	-	-	24	

5650

End om!

Litra	Bygningernes Indretning og Anvendelse; Loft, Gulv, Udstyrelse m. v.	Fagantal	Ydermurene ere af:			Taget er af:	Hvis Fundamenter, Kakkellovne, Komfurer eller andre Genstande ere medforsikrede, anføres dette samt Værdien for hver enkelt Del	Værdi til Forsikring	Anm.
			Længde	Dybde	Højde				
			Alen	Alen	Alen		Kr.	Kr.	
<p> <i>Alster Løgn den 5<sup>te</sup> Febr. 1908.</i>  <i>Da Branddirektor A. P. Værnikom!</i>  <i>Harved fremsendes en Overvå-</i>  <i>ning af Carl Otto Pedersen Eimdræ-</i>  <i>per Pa. Parul i Alster.</i>  <i>Litra 2 er flyttet og bebyggelse forlængt,</i>  <i>de øvrige Bygninger ere ogsaa noget</i>  <i>forandrede. Litra 2 og 3 er an-</i>  <i>lyttet for Delen og den nye Beskrivelse</i>  <i>Det bemærkes at C. O. Pedersen</i>  <i>er ikke Land med Afskrifter</i> </p> <p style="text-align: right;"> <i>Forbindnings</i>  <i>J. A. Magnusson</i> </p>									

Ejendommens samlede Forsikringssum bliver 5650 Kr.

1. Hvilket Haandværk eller Næringsbrug drives i Ejendommen?	<i>Landbrug</i>
2. Hvilken Lysvidde har Skorstenen?	<i>9 Tommer</i>
3. Hvor høj er Skorstenen over Taget?	<i>2 Alen</i>
4. Findes der Dampmaskine, Gas- eller Petroleumsmotor eller anden mekanisk Kraft? Er Loftet i Kedelrummet af Mur eller Jern? Hvor stor er Afstanden fra Kedlens Overkant til Loftet?	<i>Nei</i>
5. Hvor mange Alen er der til nærmeste Nabosted? Hvad benyttes dette til? Hvad er Nabostedet tækket med? Er Nabostedet forsikret her, og hvad er Ejerens Navn? Nabostedets Fors. Nr., forsaavidt det er forsikret her?	<i>Over 50 Alen</i> <i>Landbrug</i> <i>Straa</i> <i>Ja Karl Klantsen</i> <i>Nr 26</i>
6. Findes der Straatag indenfor 20 Alen fra Bygningerne?	<i>Nei</i>
7. Har denne Ejendom før været forsikret her og under hvilket Fors.-Nr.?	<i>Ja Nr 3</i>

Denne Forretning have vi foretaget som redelige og samvittighedsfulde Mænd.

*J. A. Magnusson* Vurderingsmand, *G. H. Thøller* Vurderingsmand, *Christian Pedersen* Rekvirent.

Gebyr:  
Til Vurderingsmændene 3 Kr. 50 ø.  
„ Branddirektøren „ 50 „  
4 Kr. 00 ø.

Grundrejs med Afstand mellem Bygningerne og Oplysning om Brandmure. Uforsikrede Bygninger maa ogsaa anføres.

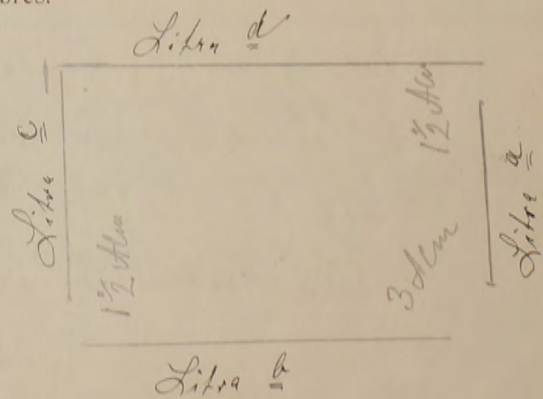

30

Pol Nr. 3

Bornholm

Amts

Distrikt.

Aar 1910 den 1 December har undertegnede Vurderingsmænd foretaget nedenstaaende Beskrivelse og Vurdering til

Indtegning i „Østifternes Brandforsikring“ af Bygningerne paa Matr. Nr. 2 K af Porslysnæs Løkke

Sogn Roskilde Amt, tilhørende Carl Christian Pedersen tidligere Ejer var

Litra	Bygningernes				Ydermurene ere af:	Taget er af:	Hvis Fundamenter, Kakkellovne, Komfurer eller andre Genstande ere medforsikrede, anføres dette samt Værdien for hver enkelt Del	Værdi til Forsikring	Anm.
	Indretning og Anvendelse; Loft, Gulv, Udstyrelse m. v.	Fagantal	Længde	Dybde					
a	Kichen	4	13	11 <sup>3</sup> / <sub>4</sub>	3 <sup>3</sup> / <sub>4</sub>	Betun Spaan	Kr.	1836	Litra a, b, c, d, e, f er anført med de samme Bølger
b	Ladebygning	5	17 <sup>3</sup> / <sub>4</sub>	7 <sup>3</sup> / <sub>4</sub>	3 <sup>5</sup> / <sub>8</sub>	do do	Kr.	952	
c	do	7	22 <sup>1</sup> / <sub>4</sub>	10 <sup>1</sup> / <sub>4</sub>	4	do do	Kr.	1596	
d	do	5	16 <sup>1</sup> / <sub>4</sub>	8 <sup>1</sup> / <sub>2</sub>	3 <sup>1</sup> / <sub>2</sub>	do do	Kr.	1242	
e	en Kokerate	.	.	.	.	.	Kr.	24	
f	Ladebygning indrettet til Værksted og Lade	3	9 <sup>1</sup> / <sub>3</sub>	10 <sup>1</sup> / <sub>4</sub>	4	do do	Kr.	500	
Overføres...								6150	

Litra	Bygningernes				Ydermurene ere af:	Taget er af:	Hvis Fundamenter, Kakkellovne, Komfurer eller andre Genstande ere medforsikrede, anføres dette samt Værdien for hver enkelt Del	Værdi til Forsikring	Anm.
	Indretning og Anvendelse; Loft, Gulv, Udstyrelse m. v.	Fagantal	Længde	Dybde					
			Alen	Alen	Alen		Kr.	Kr.	
							Overført...		

Ejendommens samlede Forsikringssum bliver 6150

1. Hvilket Haandværk eller Næringsbrug drives i Ejendommen? *Landsbrug*

2. Med Hensyn til Skorstene, Bagerovne og Ildsteder bemærkes om de ere lovlige? *ja*

3. Findes der **Dampmaskine, Gas- eller Petroleumsmotor** eller anden **mekanisk** Kraft?  
Er Loftet i Kedelrummet af Mur eller Jern? *nej*  
Hvor stor er Afstanden fra Kedlens Overkant til Loftet? *---*

4. Hvor mange Alen er der til **nærmeste** Nabosted?  
Hvad benyttes dette til? *over 50 Landsbrug*  
Hvad er Nabostedet tækket med? *Skraan*  
Er Nabostedet forsikret her, og hvad er Ejerens Navn? *nej*  
Nabostedets Fors. Nr., forsaavidt det er forsikret her?

5. Findes der Straatag indenfor 20 Alen fra Bygningerne? *nej*

6. **Har denne Ejendom før været forsikret her og under hvilket Fors.-Nr.?** *ja 3*

Denne Forretning have vi foretaget som redelige og samvittighedsfulde Mænd.

**Grundrids** med Afstand mellem Bygningerne og Oplysning om Brandmure. **Uforsikrede** Bygninger maa ogsaa anføres.

*R. A. Magnusen* Vurderingsmænd. *H. T. Rindstrup eller Pedersen* Rekvirent.

Gebyr:  
Til Vurderingsmændene *2* Kr. 00 Ø.  
" Branddirektøren " "  
2 Kr. 00 Ø.

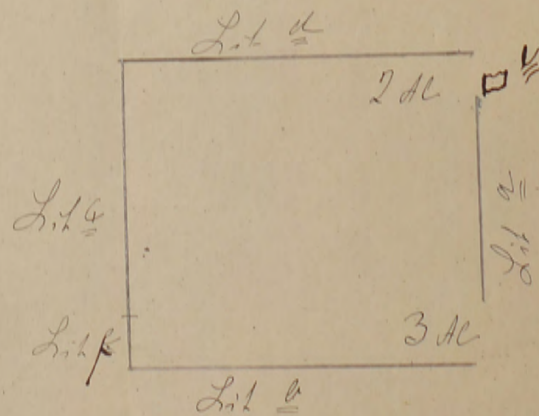

# Østifternes Brandforsikring

Denne begæring kan kun benyttes, hvis ejendommen er vurderet i de sidste 10 år, og der ikke efter vurderingen er foretaget om- eller tilbygning.

Sum	46.000	Lb.-nr.	14811
Pr. 1.-2.	7360	T.pr.	350
T. gr.	5520	Stp.	-40
	10-9. 3. 1949	Ialt	390

Police-nr. 4 Bornholms amts 1 distrikt.

Matr.-nr. 5 h af 1 Lyd. Pl. by Ølshus sogn. Vejnavn og nr. 1 (eller ejendommens navn)

Ejer U. Arlebrøgen Carl Nielsen Frydendal 10 Kløster

Stilling Navn (kun sædvanligt benyttet fornavn eller forbogstav anføres) Bopæl Postadresse

**BEGÆRING**  
OM  
**PRISSTIGNINGS-FORHØJELSE**

Undertegnede ejer af nævnte ejendom begærer herved forsikringssummen forhøjet som anført. — Forhøjelsen skyldes alene byggeudgifternes stigning siden den sidst foretagne vedtægtsmæssige vurdering eller prisstigningsbegæring. Forhøjelsen må mindst være 10%. Den samlede sum for større forsikringer ansættes til hele tusinde kroner. Summerne for de enkelte litra eller genstande afrundes til hele hundrede kroner.

Såvel jeg selv som brandforsikringen er berettiget til senere at kræve forsikringssummen ændret ved vurdering efter vedtægtens almindelige bestemmelser. Policen vedlægges.

Ølshus den 16 Februar 1949

Carl Nielsen  
Underskrift.

I tilfælde af skade erstattes kun den virkelige værdi i brandens øjeblik.

\*) Disse rubrikker udfyldes efter policen. — Ny sum må anføres for hvert litra. Alle særskilt beliggende bygninger, maskiner og andet inventar skal være anført i policen for at være forsikret. Derimod er vand-, gas- og elektriske installationer, støbegods, centralvarmeanlæg og sædvanligt bygningsinventar medforsikret uden særlig specifikation på policen, medmindre genstandene er forsikret som løsøre.

Litra	Benyttelse	Ydermure	Tag	Bygningernes*	
				Gl. sum Kr.	Ny sum Kr.
a	Ølshus	Sten	Tegl	18000	25200
b	Lædd og Læde	do	Jern	12000	16800
c	Materialbygn.	do	do	3000	4000
Efter <del>vurdering</del> prisstign.-beg. af <u>5 Juli 1947</u> var tidligere sum:				33000	
Ejendommens samlede forsikringssum bliver:				46000	

## Nedenstående spørgsmål og grundrids besvares og udfyldes af vurderingsmanden

Specifikation af alle træbearbejdningsmaskiner med angivelse af litra, hvori de findes. Antal høvlebænke må ligeledes opgives.

Spångivende maskiner			Save og ikke spångivende maskiner		
	Antal	i litra		Antal	i litra
a. Fræsemaskiner			a. Båndsave		
b. Høvlemaskiner			b. Rundsave		
c. Kehlemaskiner			c. Boremaskiner		
d. Kombinerede maskiner			d. Stemmehmaskiner		
e. Afrettes- eller oprettemaskiner			e. Høvlebænke		
f. Andre lignende maskiner			f. Andre save og lignende maskiner		
g.			g.		
h.			h.		
i.			i.		
Spångivende maskiner ialt:			Save, høvlebænke og ikke spångivende maskiner ialt:		

- Hvilke håndværk eller næringsbrug drives i ejendommen? Landbrug
  - Afstand til nærmeste nabobygning\*. Afstande indtil 30 meter opgives med nøjagtigt mål.
    - a. med hårdt tag? ca 200 meter, målt fra litra.....
    - b. med stråtag? ca 200 meter, » » » .....

\* Ved ejendom med både hårdtækte og stråttækte bygninger skal afstanden måles fra stråttækt litra.
  - Er skorstene, bagerovne og ildsteder lovlige? Ja
  - Er der lynafleder efter netsystemet på alle stråttækte bygninger? -
  - Kan der ydes nedsættelse for brandsikret etageadskillelse i staldbygninger? 0 % af litra.....  
Besvares med angivelse af %-jfr. tariffens regler.
  - Benyttes der dampmaskine, forbrændingsmotor eller anden mekanisk kraft? Art Stj.  
Størrelse HK\*
- \* Er drivkraft installeret i flere bygninger, må opgivelse ske for hvert litra.

**GRUNDRIDS.** Farver: Hårdt tag = rødt. Stråtag = blått eller sort. Bræddewægge med hårdt tag = gult.

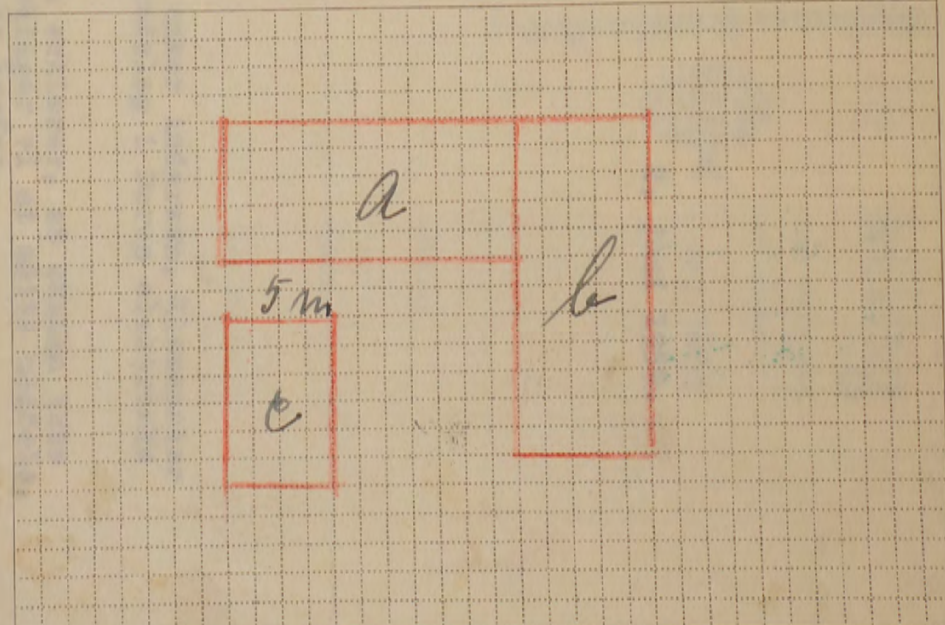

Mål mellem bygningerne må anføres i meter. Uforsikrede bygninger må anføres. Brandmure må angives ved ==.

Tariferingsspørgsmålene og grundridset er besvaret og udfyldt af undertegnede efter oplysningerne i den sidste vurdering af ejendommen. Forhøjelsen er indført i vurderingsprotokollen.

Ølshus den 16 Februar 1949

Hjælles  
Vurderingsmand.

Prisstignings-forhøjelsen er indført i branddirektoratets protokol/kartotek.

Ronne den 18-2- 1949

Marcus Blom  
Branddirektor.

Denne Begæring kan kun benyttes, hvor Ejendommen er vurderet i de sidste 10 Aar, og der ikke efter Vurderingen er foretaget Om- eller Tilbygning.

Sum	33.000	Lb-Nr.	4971
1.-Pr.	39-60	T.-pr.	13-20
Tils.	B.	Stp.	0-20
14 JULI 1943		Ialt 13-40	

Police Nr. 4

Amts Distrikt

Matr. Nr. 5 h af

By

Sogn. Vejnavn og Nr. (eller Ejendommens Navn)

Ejer

Stilling

Navn (kun sædvanligt benyttet Fornavn eller Forbogstav anføres)

Bopæl

Postadresse

Postinds. 15 DEC. 1943

12 JUL 1943

14 JUL 1943

Bygningernes

Ny Sum

Kr.

18000

12000

3000

65000

HA/EO.

2. juni 1959.

Police nr. 4 Olsker sogn.

Til vor branddirektør Anker Andersen, Klemensker har De anmeldt skade ved lynnedslag i Deres elektriske spændingsskiver.

Da el.installatøren nu erklærer, at skaden ikke er opstået ved lynnedslag, beklager vi at måtte meddele, at der ikke kan ydes erstatning herfor.

Med hilsen E.B.

H.Arentoft.

Hr. avlsbruger Karl Anker Nielsen, "Frydendal", Olsker, Hasle.

Løbbek. den 9-7-1943.

Branddirektor.

Maal mellem Bygningerne maa anføres i Meter. Brandmure maa angives. Uforsikrede Bygninger maa anføres.

S-BEGÆRING

10 Aar, og der ikke efter Vurderingen

Sum	33.000	Lb-Nr.	4971
1.-Pr.	39 -60	T.-pr.	13-20
Tils.	B.	Stp.	0-20
14 JULI 1943		Ialt	13-40

Amts R. 3.300 Kr. Distrikt

Sogn. Vejnavn og Nr. (eller Ejendommens Navn)

Postinds. 15 DEC. 1943

nyttet Fornavn eller Forbogstav anføres)

Bopæl

Postadresse

JUL 1943 8

Bygningernes°

	Ny Sum	
		Kr.
	00	18000
	00	12000
	00	3000
		33000

kring

STER VOLDGADE 104 KØBENHAVN V.

. maj 1959



Østifternes Brandforsikring

BRANDIREKTØR I BORNHOLMS AMTS 1. DISTRIKT ANKER ANDERSEN GÅRDEJER THORUPGÅRD . TELEFON 144

Klemensker, den 30-5-59. Ø -2-JUN-1959 B

Handwritten letter text in cursive script, starting with 'Den anmodede...' and ending with '...med venlig hilsen'.

Handwritten signature: Anker Andersen

Handwritten signature: Anker Andersen

B.1 Hr. branddirektør Anker Andersen, Thorupgård, Klemensker.

F. 80. B - B. 67.1000.2884

Priss tokol/Kartotek.

Solbak den 9-7-1943

Handwritten signature: Branddirektør.

Maal mellem Bygningerne maa anføres i Meter. Brandmure maa angives. Uforsikrede Bygninger maa anføres.



BEGÆRING

Aar, og der ikke efter Vurderingen

Sum	33.000	Lb-Nr.	4971
1.-Pr.	39 -60	T.-pr.	13-20
Tils.	B.	Stp.	0-20
14 JULI 1943		Ialt 13-40	

Amts R. 3.300 Kl.

Sogn. Vejnavn og Nr. (eller Ejendommens Navn)

Postindks. 15 DEC. 1943

Bygningernes

Ydermure	Tag	Gl. Sum	Ny Sum
Kr.	Kr.	Kr.	Kr.
			18000
			12000
			3000
			33000

kring

TER VOLDGADE 104 BØENHAVN V.

maj 1959

lsen

ndal

en mindre vi os at nger til denne på

, men øn- anketten omtrent-

est 2 må- påses, at g af den tten be-

dlægges. des så sen, under-

Dødsfærdiges Brandforsikring



BRANDIREKTØR I BORNHOLMS AMTS 1. DISTRIKT

ANKER ANDERSEN GÅRDEJER THORUPGÅRD, TELEFON 144

Klemensker, den 7-5-59

11-MAJ-1959

*Handwritten note:*  
 Indst. E. H. Andersen Pæres Nr. 4. Mads Nr. 54. Parker  
 meddeles mig at hans brandforsikring er skædet  
 i Madsens af Mads Andersen og i Madsens af Mads Andersen  
 og derfor oplyses mig med indvindingen til  
 jeg vil gerne se i skattekortet, Madsens og  
 indst. og jeg tror det kan fremvise Madsens  
 med Madsens Madsens Madsens  
 Ant. vekt.  
 Smi. Klemensker / AH

H. Arentoft.

B.1  
 Hr. branddirektør  
 Anker Andersen,  
 Thorupgård, Klemensker.

Sabbat den 9-7-1943

Madsen Branddirektør

BEGÆRING

Aar, og der ikke efter Vurderingen

Sum	33.000	Lb-Nr.	4971
1.-Pr.	39 -60	T.-pr.	13-20
Tils.	B.	Stp.	0-20
14 JULI 1943		Ialt	13-40

Amts *Joh* Distrikt *R. 3.300 Kl.*

Sogn. *Frydendal* Vejnavn og Nr. (eller Ejendommens Navn)

Postindks. 15 DEC. 1943

Fornavn eller Forbogsstav anføres)

Bopæl

Postadresse

Bygningernes°

*Gebyr betalt*

Kr.
18000
12000
3000
33000

# Østifternes Brandforsikring

POSTKONTO 1331  
TELEFON  
BYEN 9210.

HA/WP.



VESTER VOLDGADE  
— 104 —  
KØBENHAVN V.

12. maj 1959

STIFTET 1889

Branden den - hos avlsbruger Karl Anker Nielsen

Police-nr. 4, matr.nr. 5h Olsker sogn, Frydendal

I anledning af Deres anmeldelse af en mindre brandskade på ovennævnte ejendom tillader vi os at meddele, at vi ikke har særlige bemærkninger til skadeopgørelsen, men beder Dem foretage denne på bedste måde efter vedtægtens bestemmelser.

Fastsættes erstatningen ikke endelig, men ønskes udbetalt efter regning, må opgørelsesblanketten alligevel indsendes nu med angivelse af den omtrentlige erstatning.

Regning må indsendes snarest og senest 2 måneder efter skadens indtræden, og det må påses, at regningen kun omfatter nødvendig udbedring af den ved branden skete skade. Udbetalingsblanketten bedes samtidig indsendt.

Opgørelses- og udbetalingsblanket vedlægges. Vedlagte installatørerklæring må udfyldes så udførligt som muligt og indsendes med opgørelsen, underskrevet såvel af installatøren som af ejeren.

Med hilsen.  
E.B.

*HA*  
H. Arentoft.

B.1  
Hr. branddirektør  
Anker Andersen,  
Thorupgård, Klemensker.

*Sobak* den 9-8-1943

*Arneus Olsen*  
Branddirektør.

Maal mellem Bygningerne maa anføres i Meter. Brandmure maa angives. Uforsikrede Bygninger maa anføres.

Denne Begæring kan kun benyttes, hvor Ejendommen er vurderet i de sidste 10 Aar, og der ikke efter Vurderingen er foretaget Om- eller Tilbygning.

Police Nr. 4

Matr. Nr. 5 h

Ejer

Korsdalens

By Nakov

Amts 1ste Distrikt R. 3.300 Kr.

Sogn. Vejnavn og Nr. (eller Ejendommens Navn)

Sum	33.000	Lb-Nr.	4971
1. Pr.	39 - 60	T.-pr.	13-20
Tils.	B.	Stp.	0-20
14 JULI 1943		13-40	

Postindks. 15 DEC. 1943

12 JUL 1943

14 JUL 1943

BEGÆRING OM PRISSTIGNINGS-FORHØJELSE

Undertegnede Ejer af nævnte Ejendom begærer her ved Forsikringssummen forhøjet som anført. — Forhøjelsen skyldes alene Byggeudgifternes Stigning siden den sidst foretagne vedtægtsmæssige Vurdering.

Forhøjelsen maa mindst være 10 %. Den samlede Sum for større Forsikringer ansættes til hele Tusinde Kroner. Summerne for de enkelte Litra eller Genstande afrundes til hele Hundrede Kroner.

Saa vel jeg selv som Brandforsikringen er berettiget til senere at kræve Forsikringssummen ændret ved Vurdering efter Vedtægtsens almindelige Bestemmelser.

Polisen vedlægges.

Nakov den 6-7 1943

Ejers Underskrift

I Tilfælde af Skade erstattes kun den virkelige Værdi i Brandens Øjeblik.

\* Disse Rubrikker udfyldes efter Policen af Ejeren. — Ny Sum maa anføres for hvert Litra. Alle særskilt beliggende Bygninger, Maskiner og andet Inventar skal være anført i Policen for at være forsikret. Derimod er Vand-, Gas- og elektriske Installationer, Støbegods, Centralvarmeanlæg og sædvanligt Bygningsinventar medforsikret uden særlig Specifikation paa Policen.

Litra	Benyttelse	Ydermure	Tag	Bygningernes*	
				Gl. Sum	Ny Sum
				Kr.	Kr.
a	Stuehus	bt	Haar Tag	18700	18000
b	Stald og Lørd bygning	bt	Haar Tag	8600	12000
c	Materialbygning	bt	Haar Tag	2000	3000
Efter Vurdering af 6-4-1940 var tidligere Sum:				24500	
Ejendommens samlede Forsikringssum bliver:				85000	

Tarifieringssspørgsmaalene og Grundridset er besvaret og udfyldt af undertegnede efter Oplysningerne i den nævnte sidste Vurdering af Ejendommen.

Forhøjelsen er indført i Vurderingsprotokollen.

Nakov den 7-7 1943

Vurderingsmand

- Hvilke Haandværk eller Næringsbrug drives i Ejendommen? *Landbrug*
- Afstand til nærmeste Nabobygning\*. Afstande indtil 30 Meter opgives med nøjagtigt Maal.
  - med haardt Tag? *over 200* Meter, maalt fra Litra.....
  - med Straatatag? *over 200* Meter, » » » .....  
\* Ved Ejendom med baade haardtækte og straattækte Bygninger skal Afstanden maales fra straattækt Litra.
- Er Skorstene, Bagerovne og Ildsteder lovlige? *Ja*
- Er der Lynafleder efter Netsystemet paa alle straattækte Bygninger? *Ja*
- Kan der ydes Nedsættelse for brandsikret Etageadskillelse i Staldbygning? *0/0*  
Besvares med Angivelse af % - jfr. Tarifens Regler.
- Benyttes der Dampmaskine, Forbrændingsmotor eller anden mekanisk Kraft? *Ja*

GRUNDRIDS. Farver: Haardt Tag = Rødt. Straatatag = Blaat eller Sort. Bræddevægge med haardt Tag = Gult.

N.  
↑  
#

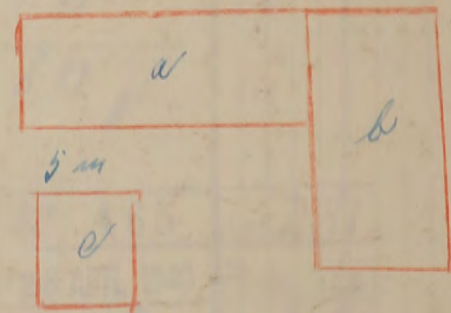

Prisstignings-Forhøjelsen er indført i Branddirektoratets Protokol/Kartotek.

Sabbak den 9-7-1943

Branddirektor

Maal mellem Bygningerne maa anføres i Meter. Brandmure maa angives. Uforsikrede Bygninger maa anføres.

UH

bill. 060

Fundament elektrisk installation og Støbejern

Begæring om PRISSTIGNINGS-FORHØJELSE af Forsikringssummen.

Denne Begæring kan kun besvares ved Ejenhedens eller Forsikringssummens Værdi i de sidste 10 Aar, og den ikke eller Vedtægterne er foretaget Om eller Tilføjet.

Police No. \_\_\_\_\_  
 Matr. No. \_\_\_\_\_  
 By \_\_\_\_\_

**Bygningens**

År	Værdi	År	Værdi
1918	10000	1914	10000
1917	10000	1913	10000
1916	10000	1912	10000
1915	10000	1911	10000
1914	10000	1910	10000
1913	10000	1909	10000
1912	10000	1908	10000
1911	10000	1907	10000
1910	10000	1906	10000
1909	10000	1905	10000
1908	10000	1904	10000
1907	10000	1903	10000
1906	10000	1902	10000
1905	10000	1901	10000
1904	10000	1900	10000
1903	10000		
1902	10000		
1901	10000		
1900	10000		

Efter Værdi af ... 10000  
 var billigste Sum: 10000

**BEGÆRING**  
 om  
**PRISSTIGNINGS-FORHØJELSE**

Undersøgende Ejers af nævnte Ejendoms besvares her ved Forsikringssummen forhøjet som anført. — Forhøjelsen skædes alene Bygningens stigning siden den sidste foretagne vedtægtsmæssige Værdiansættelse. Forhøjelsen må mindst være 10%. Den samlede Sum for større Forhøjelser sættes til hele Tusinde Kroner. Summen for de enkelte Litra eller Genstande ændres til hele Hundrede Kroner. Sævel her selv som Brandforsikringen er betinget til senere at nævnte Forsikringssummen ændret ved Vedtægter eller Vedtægters almindelige Bestemmelser. Politen vedlægges.

den 19/11/1913

Ejers Underskrift

I Tilfælde af Skade erstattes kun den virkelige Værdi i Brandens Øjeblik.

\* Denne Forsikring er betinget af Ejers af Ejendoms. — Ny Sum kan indføres for hvert Litra. Alle værdier foretages bygningens, Maskiner og andre Indretninger som nævnt i Forsikringsens Vedtægter. — Ved Tilføjelser og Tilvækst i Ejendoms værdi skal det indføres i denne Forsikring. — Ved Tilføjelser og Tilvækst i Ejendoms værdi skal det indføres i denne Forsikring.

- GRUNDRIS. Tæver: Hænder Tag - Rødt. Støbtæg - Blå eller Sort. Brandværge med hænder Tag - Gul.
1. Hvilke Hænder eller Næsting driver i Ejendoms?
  2. Årsud til nævnte Hænder? Årsud indtil 30 Meter og over 30 Meter? Meter, gælder for Litra.
  3. Er Støbtæg, Bæltvær og Hænderlovet?
  4. Er der Hænder eller Næsting for alle strukturelle Bygninger?
  5. Kan der være Nedbælte for støbtæg? Egeudskillelse i Støbtæg?
  6. Benyttes der Dampmaskine, Forhøjning motor eller anden mekanisk Kraft?

Tæveringsproportions og Grundriset er besvaret og udlydt af undersøgende efter Oplysningerne i den nævnte sidste Værdiansættelse af Ejendoms. Forhøjelsen er indført i Værdiansættelsen.

den 19/11/1913

Værdiansættelse

*Handwritten notes and signatures in the bottom left section.*

Prisstignings-Forsikringen er indført i Brandforsikringsens Forsikringsprotokoll.

den 19/11/1913

Brandforsikring

40

lign. 060

Fundamenter, elektrisk Installation og Støbegods m. m., der medforsikres, anføres under den Bygning, hvori de findes.

22 APR 1940 B

Police Nr. 4 Roskilde Amt no Distrikt.

Varieret-10/40

Aar 1941 den 10 April har undertegnede Vurderingsmænd foretaget nedenstaaende Beskrivelse og Vurdering til Indtegning

i Østifternes Brandforsikring af Bygningerne paa Matr. Nr. 5 W af 1 Gg 2 W By Næstved Sogn

tilhørende Arkitekt A. K. Sørensen (Stilling) Karl Sørensen (Navn) Vejnavn og Nr. Kongensdal (eller Ejendommens Navn).

Kongensdal (Bopæl) pr. Hæder (Postadresse) Ejer tillige af Police Nr. Nej (Har Ejeren ikke andre Forsikringer skrives: Nej).

Litra		Bygningernes					Specifikation af medforsikrede Fundamenter, elektrisk Installation og Støbegods m. m.	Værdi for hver Bygning og hver Genstand Kr.	Totalsum for hvert Litra Kr.
Anvendelse; Indretning, Udstyrelse m. v. og Areal		Fagantal	Længde	Dybde	Højde	Ydermure	Tag*		
		Meter	Meter	Meter					
a	Støbtæts bindingsværksbygning opført paa betonfundament bi. Hens. Vægge, Vindskiltlag af tegl. for forsikret for 10296 Kr. forløjjes nu til 137 m <sup>2</sup> u. 100 Kr.	11	18,60	6,80	3,00	bi. Hens. Tegl			13700
b	Skuld og Ladebygning bindingsværksbygning paa Hæmskænsfundament bi. Hens. Vægge, Vindskiltlag af tegl. for forsikret for 5680 Kr. forløjjes nu til 132 m <sup>2</sup> u. 65 Kr.	10	20,00	6,60	3,00	bi. Hens. Gerau			8600
c	Materialbygning samme byggeskema som Litra b for forsikret for 1800 Kr. forløjjes nu til 45 m <sup>2</sup> u. 50 Kr.	4	8,00	6,20	2,50	bi. Hens. Gerau			2500
							241 ✓		
							2 14570 - 4 - 980 98		
							882 ✓		
<p>Bygningerne er ikke forundersøgt siden forrige Vurdering. 24 Januar 1930. Lidtilidige Forst. Løn 18000 Kr. Forløjjeløn 6500 Forløjnings Løn 24500 Kr.</p>									
								Overføres...	24600

75 - 75

Lign. Nr. 465 Typ. 2-41  
 D 26 APR 1940 St. - 70  
 Tilt. Ab. Lign. 2-81

Postindks. 25 SEP 1940

\* Haardt Tag paalagt Straatag skrives, f. Eks. Plader paa Straa.  
 Dels haardt Tag og dels Straatag skrives, f. Eks. Plader og Straa.  
 12A. 1.1940, 10.000. 42579.

Vend om!

Bygningernes								Specifikation af medforsikrede Fundamenter, elektrisk Installation og Støbe-gods m. m.	Værdi for hver Bygning og hver Genstand Kr.	Totalsum for hvert Litra Kr.
Litra	Anvendelse; Indretning, Udstyrelse m. v. og Areal	Fagantal	Længde Meter	Dybde Meter	Højde Meter	Ydermure	Tag			
								Overført...		

Ejendommens samlede Forsikringssum bliver Kr. 24500

1. Hvilke Haandværk eller Næringsbrug drives i Ejendommen?

*Landbrug*

2. Er Skorstene, Bagerovne og Ildsteder lovlige?

*Ja*

3. a. Findes der Dampmaskine, Eksplosionsmotor eller anden mekanisk Kraft?  
(Er der Eksplosionsmotor, udfyldes et Oplysningsskema).

*Nej*

b. I Træbearbejdningens virksomheder maa Antallet af Høvlbænke og Specifikation af Maskinerne opgives.

4. a. Hvor stor Afstand er der til nærmeste Nabobygning med haardt Tag?

*over 200* Meter, maalt fra Litra.....

b. » » » » » » » » Straatag?

*over 200* » » » » .....

Anm.: Af Hensyn til rigtig Beregning af Præmien er det absolut nødvendigt, at begge Afstandsspørgsmaal besvares. Afstande indtil 200 m maa opgives med nøjagtigt Maal. Afstande derover skrives blot over 200 m.

5. a. Findes der Lynafleder efter Netsystemet?

*Nej*

b. Hvilket Firma har udført Anlægget og hvilket Aar?

6. Har denne Ejendom før været forsikret her og under hvilket Police-Nr.?

*4*

Denne Forretning har vi foretaget som redelige og samvittighedsfulde Mænd.

*Viggo Sjælles*  
Vurderingsmænd.

*A. Jensen*

*Karl Nielsen*  
Rekvirent.

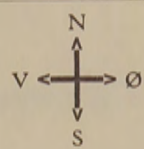

Grundrids med Afstand mellem Bygningerne og Oplysning om Brandmure. Uforsikrede Bygninger maa ogsaa anføres.

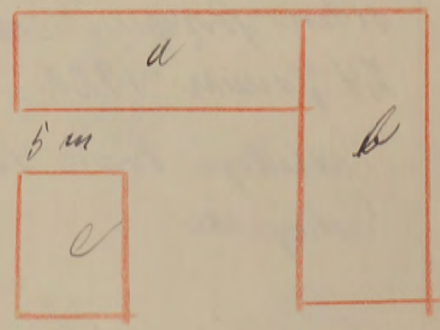

Gebyr:	Fra Foreningen		Af Ejeren	
	Kr.	Øre	Kr.	Øre
Til Vurderingsmændene ..	7	00		
» Branddirektøren.....		75		
For Beskrivelsen.....	8	00		
» Ny Forsikring.....				
Ialt...	15	75		

Til foranstaaende Vurdering har jeg intet at bemærke.

Branddirektør.

Grundridsfarver: Haardt Tag = Rødt. Straatag = Blaat eller Sort. Bræddevægge med haardt Tag = Gult.

Alle til en Ejendom hørende Bygninger optages baade i Beskrivelse og Grundrids, selv om alle Litra ikke omvurderes.

tid. 0.60

Tilbagebetaling

Denne Blanket benyttes til Anmeldelse ved Forandring af: Tagbeklædning, Benyttelse, Naboafstand, Nedbrydelser og lign.

Tariferings-Meddelelse.

Tilbagebetalt  
4. AUG. 1939  
17. Aug. 1939

Amts *Skovbo* Distrikt *N*

Police Nr. *4* Matr. Nr. *51* af *1 1/2 Parcel* By *Skovbo* Sogn-Vejnavn & Nr. *17* (eller Ejendommens Navn)

Ejer: *Aralsbrøgger* (Stilling) *Carl Nielsen* (Navn) *Skovbo* (Bygd) *17* (Postadresse)

Tekst.

Bygningerne bedes altid betegnet med Angivelse af: Litra, Benyttelse, Bygningsmaade & Forsikringssum.

BC-7 AUG. 1939 KH

Litra a Bindingsværksbygning Indrettet til Bolbeelse med 6 =  
Værelser, 2 Toiletter og Kjøkken. Alle Værelser er  
Breddeloft. Huldels beklædt med Pap, og Brændegulv.  
Værelserne er godt udsmykket med Maleri og Tapet  
Vægge af bi Heu tag af tegl.

Forsikringssum 10.275

b Skald og Ladebygning. Indrettet til Vestskald. Kuskaler  
og Uvinskald. Lade og terrester. I Skalden er Loft af  
skæmmet Løkke og Gulv af brænde og beton. Vægge  
af bi Heu tag af gips Plader.

5680

c Materialbygning. Indrettet til Vægerport, Køkkens  
og Brændehus Vægge af bi Heu tag af gips Plader

1800  
17755

Litra d er udbrændt

N.B. hævet brændefrit tag siden 27 Juli

Grundrids.

Grundridsfarver:

- Haardt Tag • Rødt
- Straatag • Blaat  
cl. sort
- Bræddevægge  
med haardt Tag • Gult

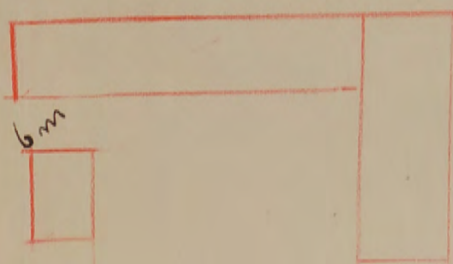

Afstand til nærmeste Nabobygning:

med haardt Tag ..... m. fra Litra .....  
med Straatag ..... m. » » .....

*Skovbo* den *29 Juli* 1939

Branddirektør/Vurderingsmand

Genforsikring: Kr.

Ny Tarifiering. (udfyldes af Hovedkontoret.)

489  
2. 17755: 4.  
7.12  
71  
6.91

Løbe Nr.	T.pr.
Dato 5 AUG. 1939	St.
Tils. <i>17</i>	Ialt:

Ved Forandring fra Straa til haardt Tag maa det anføres, om Straataget er fuldstændig fjernet. Er det ny Tag paalagt Straataget skrives, f. Eks: Plader paa Straa. Tagbeklædningens Art maa anføres for hver Bygning.

Hver Vurdering forsynes med Grundrids, og Fundamenter, Støbegods, elektrisk Installation og andre Genstande, der medforsikres, anføres under den Bygning, hvori de findes.

20  
Ank. 1 i FEB. 1920  
Besv.

Police Nr. 4 Amts Bornh. Distrikt Sløker

Pariferet

Aar 1920 den 27 Januar har undertegnede Vurderingsmænd foretaget nedenstaaende Beskrivelse og Vurdering til Indtegning

i Østifternes Brandforsikring af Bygningerne paa Matr. Nr. 5 h i Sløjerigaards Parceby Sogn,

tilhørende

Police-Nr. 4

Bornh. Amts Sløker Distrikt

Nr. i L. B. 21

Litra

Ejer

Sløjer Peter Andreasen Frederik Marias Nielsen  
Frits Georg Ferdinand Mortensen Carl Nielsen

Matr.-Nr. 5 h

i Sløjerigaards Parceby

Sløker

Sogn

fra 1 April

1921

Vurd.

26/5 11. 30/8 16. 24/11 20

Bygningerne.	Mure.	Tag.	Fag.	Værdi.	
				Kr.	
a. Stuehus, <u>Swinskevej</u>	<u>Edm. 12.5 m. Staa</u>	<u>19/10</u>		<u>2120</u>	<u>3150 4624 10.275</u>
b. Lade, <u>Stald-S.l.</u>	<u>do do do</u>	<u>89</u>		<u>400</u>	<u>2821 3300 5.680</u>
c. Vognport, <u>Kønschus</u>	<u>do Beton do</u>			<u>468</u>	<u>1150 1.800</u>
d. Kønschus	<u>9 km Pap</u>			<u>61</u>	<u>150 245</u>
Uden for Bygn.					
Inventar:				<u>4220</u>	<u>6500 4224 18.000</u>

**Udflytten.**  
10-100 m. hændt  
125 m. Staa

Afstand til Nabo 50 Al., Nr.

P. u. 12-5-1914 17-6-1916 11-12-1910

Overføres . .

18000

Vend om!



20

Hver Vurdering forsynes med Grundrids, og Fundamenter, Støbegods, elektrisk Installation og andre Genstande, der medforsikres, anføres under den Bygning, hvori de findes.

Ank. 1 i Føl. 1920  
Resv.

Police Nr. 4 Amts Distrikt.

Partiferet

tegning

Sogn,

### Beregning.

pr. 4/1911 betales:

Stempel 0 Kr. 30 0.

Litra

~~3a 18.330 - 7 0. - 2 Kr. 38 0. <sup>4</sup>/<sub>11</sub>~~

alsum

hvert

tra

~~3b - 6500 - 8 - 5 - 20. <sup>10</sup>/<sub>11</sub>~~

Kr.

~~3c 9224 - 9 - 8 37. <sup>10</sup>/<sub>14</sub>~~

~~3d 18.000 - 10 - 18.00 <sup>4</sup>/<sub>20</sub>~~

~~4<sup>1</sup> - 18.000 - 8 - 14 - 40 = <sup>4</sup>/<sub>21</sub>~~

~~4<sup>1</sup> - 18.000 - 7 - 12.60 = <sup>10</sup>/<sub>21</sub>~~

10/1911 bet:	
Ktg.	5 Kr. 20 0.
Tktg.	2 " 82 "
Stpl.	" " "
Ialt	8 Kr. 20 0

19 13/14 Reservecfb.

2 Kr. 60 0.

19 15/16 Reservecfb.

1 Kr. 30 0.

10/1916 bet:	
Ktg.	8 Kr. 37 0.
Tktg.	1 " 59 "
Stpl.	" " "
Ialt:	9 Kr. 96 0.

4/1920.

Tktg. 4 Kr. 82 0.  
Stpl. " 20 "

1923/24. Overskuds-Andel

3 Kr. 15 0.

Bonus. 10/1925.	
M.	K. 12 60
B.	÷ 2 52
Ialt	10 08

245

80

800

Kaløbsbygning  
indtalt af Høvedsmas  
7m a 35 2

4.7 170 2 60 00 20

245

Overføres . .

18000

Vend om!

3d 18000 10 18.00

265  
482

Hver Vurdering forsynes med Grundrids, og Fundamenter, Støbegods, elektrisk Installation og andre Genstande, der medforsikres, anføres under den Bygning, hvori de findes.

20  
Ank. 11 FEB. 1920  
Basy.

Police Nr. 4 Amts ..... Distrikt.

Partiferet

Aar 1920 den 27 Januar har undertegnede Vurderingsmænd foretaget nedenstaaende Beskrivelse og Vurdering til Indtegnning

i Østifternes Brandforsikring af Bygningerne paa Matr. Nr. 5 W af 1. Lag Pøl By Pølse Sogn,

tilhørende Carl Nielsen (Stilling); tidligere Ejer var Carl Nielsen (Fulde Navn).

Litra	Bygningernes Indretning og Anvendelse; Loft, Gulv, Udstyrelse m. v.	Fagantal	Længde Meter (Al.)	Dybde Meter (Al.)	Højde Meter (Al.)	Yder- murene er af:	Taget er af:	Hvis Fundamenter, Kakkelovne, Komfurer eller andre Genstande er medforsikret, anføres dette samt Betegnelsen Fundament, Stø- begods, fast In- der hvert Litra for sig	Værdi til For- sikring af hver Bygning og medforsikret Fundament, Stø- begods, fast In- ventar o. s. v.	Totalsum for hvert Litra				
								Kr.	Kr.					
a	<p>Rebsbygning paa 10 Lag er indrettet til Rebs og med 6 Wauler 2 Rostene og Fækkens 3 alle Wauler er medstøft tilsæls beklædt med Pap og Medstøft. Waulerne er runtet indspundet med Maling og Papet. De findes her 35 centner. Stærken af 60 Al. De 10 Lag er indrettet til Løneste med Medstøft og Problemsgulv. Bygningerne er godt vedligeholdt. 137 m 2 75 Al</p>	10	2360	580	31	60 Al. og Klinder Thaa	Thaa			10275				
b	<p>Stald og Vædbygning indrettet til Rebsstald Køkken Væd og Tærkelo. 2 Alder af Rødt af Chaume &amp; Lagter og Problemsgulv og Pebangere 132 m 2 43 Al</p>	10	20660	3	60 Al.	Thaa				5680				
er	<p>Møntbygning indrettet til Vagnpost Køkken og Brandkøkken 45 m 2 70 Al</p>	4	8370	22	60 Al.	Thaa				1800				
c	<p>Kalderbygning indrettet til Køkken 7 m 2 35 Al</p>	4	7170	2	60 Al.	Thaa				275				
3 d									18000	10	18000	265 482	Overføres . .	18000
										Vend om!				

Litra	Bygningernes				Yder- murene er af:	Taget er af:	Hvis Fundamenter, Kakkelovne, Komfurer eller andre Genstande er medforsikret, anføres dette samt Betegnelsen for hver enkelt Del un- der hvert Litra for sig	Værdi til For- sikring af hver Bygning og medforsikret Fundament, Stø- begods, fast In- ventar o. s. v.	Totalsum for hvert Litra
	Indretning og Anvendelse; Loft, Gulv, Udstyrelse m. v.	Fagantal	Længde	Dybde					
			Meter (Al.)	Meter (Al.)	Meter (Al.)			Kr.	Kr.
						Overført . .			18000

Ejendommens samlede Forsikringssum bliver 18000 Kr.

- Hvilke Haandværk eller Næringsbrug drives i Ejendommen? *Landbrug*
- Er Skorstene, Bageovne og Ildsteder lovlige? *Ja*
- Finder der **Dampmaskine, Eksplosionsmotor** eller anden **mekanisk Kraft**?  
(Er der Eksplosionsmotor, udfyldes et Oplysningsskema.)  
Er Loftet i Kedelrummet af Mur eller Jern? *—*  
Hvor stor er Afstanden fra Kedlens Overkant til Loftet? *—*
- Hvor mange Meter (Al.) er der til nærmeste Nabosted med **brandfrit Tag**?  
" " " " " " " " **Straatag**? *50 meter*, maalt fra Litra .....  
Hvad benyttes **nærmeste** Nabosted til? *Müller's og Landbrug*  
Er det forsikret her, og hvad er Ejerens Navn? *Müller*  
Nærmeste Nabosteds Police Nr., forsaavidt det er forsikret her? *—*
- Har denne Ejendom før været forsikret her og under hvilket Police Nr.? *Ja Nr. 4*

Denne Forretning har vi foretaget som redelige og samvittighedsfulde Mænd.

*H. A. Mogensen* *A. Jensen*  
Vurderingsmænd.

*Carl Nielsen*  
Rekvirent.

Gebyr:  
Til Vurderingsmændene *8* Kr. 000.  
" Branddirektøren *1* " 00 "  
9 Kr. 000.

Til foranstaaende Vurdering har jeg intet at bemærke.

*Branddirektør*  
Branddirektør.

Grundrids med Afstand mellem Bygningerne og Oplysning om Brandmure. Uforsikrede Bygninger maa ogsaa anføres

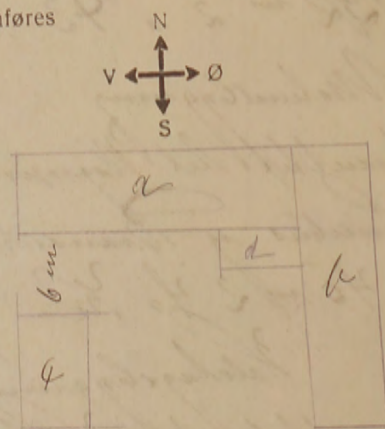

Alle til en Ejendom hørende Bygninger optages baade i Beskrivelse og Grundrids, selv om ikke alle Litra omvurderes.

Hyer Vurdering forsynes med Grundrids, og Fundamenter, Støbegods, elektrisk Installation og andre Genstande, der medforsikres, anføres under den Bygning, hvori de findes.

Tariferet.

O. B.  
 Ankr. 7-SEP-1916  
 Besv.

Pol. Nr. 4 Bornh. Amts                      Distrikt                     

Aar 1916 den 30<sup>te</sup> August har undertegnede Vurderingsmænd foretaget nedenstaaende Beskrivelse og Vurdering til

Indtegning i „Østlernes Brandforsikring“ af Bygningerne paa Matr. Nr. 5<sup>h</sup> af 1 Læg Parcel By Olstykke

Sogn Bornholms Amt, tilhørende Arbejdet Frits G. Mortensen tidligere Ejer var                     

Litra	Bygningernes				Ydermurene er af:	Taget er af:	Hvis Fundamenter, Kakkelovne, Komfurer eller andre Genstande er medforsikret, anføres dette samt Værdien for hvert enkelt Del	Værdi til Forsikring	Anm.
	Indretning og Anvendelse; Loft, Gulv, Udstyrelse m. v.	Fagantal	Længde	Dybde					
		Meter (Al.)	Meter (Al.)	Meter (Al.)			Kr.	Kr.	
<u>a</u>	Beboelse og Skaldbygning hvoraf 9 Fag er indrettet til Beboelse med 6 Værelser 2 Forstuer, Kjøkken og Spisestue. Der findes Brøddeloft og Brøddegule Træværk i Værelserne er malket og Væggene papretseret. Der findes 2 Stk 24 Centimeter Skorsten af brændte Sten. De to Fag er indrettet til Svinstus	11	23,50	5,80	2,30	brændte Sten		4624	
<u>b</u>	Skaldbygning. Indrettet til Vestestald, Kuskald og Lade. Gulv og Stenbrokke Beton	9	20	6,60	2,30	br Sten og klude Wogge		3300	
<u>c</u>	Materialbygning. Indrettet til Wagnersse og Vinstus	4	8	5,75	2,20	Beton		1150	
<u>d</u>	Halvtagsbygning. Indrettet til Opholdssted for Fjerkrø.		4,40	1,70		2 Cement Pap		150	
							Overføres..	9224	

Litra	Bygningernes				Ydermurene er af:	Taget er af:	Hvis Fundamenter, Kakkelovne, Komfurer eller andre Genstande er medforsikret, anføres dette samt Værdien for hver enkelt Del	Værdi til Forsikring	Anm.
	Indretning og Anvendelse; Loft, Gulv, Udstyrelse m. v.	Fagantal	Længde	Dybde					
			Meter (Al.)	Meter (Al.)	Meter (Al.)		Kr.	Kr.	
							Overført...	9224	

Ejendommens samlede Forsikringssum bliver 9224

1. Hvilket Haandværk eller Næringsbrug drives i Ejendommen? *Landbrug*

2. Med Hensyn til Skorstene, Bagerovne og Ildsteder bemærkes, om de er lovlige? *Ja*

3. Findes der **Dampmaskine**, **Gas-** eller **Petroleumsmotor** eller anden **mekanisk Kraft**? *Nei*  
 Er Loftet i Kedelrummet af Mur eller Jern?  
 Hvor stor er Afstanden fra Kedelens Overkant til Loftet?  
 (Er der Petroleum-, Benzin- el. lign. Motor, bedes Motorskema udfyldt og vedlagt)

4. Hvor mange Meter (Al.) er der til nærmeste Nabosted med **brandfrit Tag**? *Over 50 Meter*  
 " " " " " " " " **Straatag**? *do*  
 Hvad benyttes **nærmeste** Nabosted til? *Landbrug og Mølleri*  
 Er det forsikret her, og hvad er Ejerens Navn? *Mi*  
 Nærmeste Nabosteds Pol. Nr., forsaavidt det er forsikret her?

5. **Har denne Ejendom før været forsikret her og under hvilket Pol.-Nr.** *Ja Nr. 4*  
 Denne Forretning har vi foretaget som redelige og samvittighedsfulde Mænd.

**Grundrids** med Afstand mellem Bygningerne og Oplysning om Brandmure. **Uforsikrede** Bygninger maa ogsaa anføres.

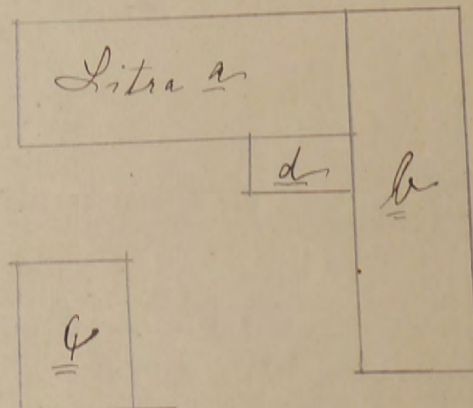

*H. A. Mogensen A. Jensen*  
 Vurderingsmænd.

*Frits Mortensen*  
 Rekvirent.

Gebyr:  
 Til Vurderingsmændene 5 Kr. 000.  
 „ Branddirektøren „ 50 „  
 5 Kr. 500.

Tariferet.

Pol Nr. H

Bornholms Amt

Distrikt.

Aar 1911 den 26 Maj har undertegnede Vurderingsmænd foretaget nedenstaaende Beskrivelse og Vurdering til

Indtegning i „Østifternes Brandforsikring“ af Bygningerne paa Matr. Nr. 5 h af 1 Selvsjogaaed Paul Olsen

Sogn Bornholm Amt, tilhørende Lous Peter Andreasen; tidligere Ejer var V. P. Olsen

Litra	Bygningernes				Ydermurene ere af:	Taget er af:	Hvis Fundamenter, Kakkelovne, Komfurer eller andre Genstande ere medforsikrede, anføres dette samt Værdien for hver enkelt Del	Værdi til Forsikring	Anm.	
	Indretning og Anvendelse; Loft, Gulv, Udstyrelse m. v.	Fagantal	Længde	Dybde						Højde
a	<p>Stuehus og køkken            Indrettet med 9 Værelser alle med Brændeovn og Brændeovn i indtaget i Spejlskammer og Køkken hvor der er br. Sten og 1 Beton gulv. alle Træværk er Malat og Væggene er delvis Tapetserede der findes en 9" Skorsten af br. Sten endvidere er indrettet til Bryggers med Bagerovne en baken 13" Skorsten af træ og br. Sten samt indrettet til smalt Skille rum og Krybbe af Bræder, Gulvet dels Granit og dels Beton            350 # Alen a 9 Kr.</p>	10	37 $\frac{3}{4}$	9 $\frac{1}{4}$	3 $\frac{3}{4}$	Alen	Alen	Kr.	Kr.	
b	<p>Ladebygning indrettet til Høst og Rødder, samt til og Lade. Krybbe af Bræder og br. Sten Gulvet Beton og Granitdele            403 # Alen a 7 Kr.</p>	9	37 $\frac{1}{2}$	10 $\frac{3}{4}$	4			Kr.	Kr.	af litra b er 3 Fag og opført
c	<p>Ladebygning til Vognremise og Høsthus            117 # Alen anordnet til</p>	4	13	9	3 $\frac{1}{2}$			Kr.	Kr.	Bygningen er ikke helt færdig derfor anordnet saa lavt
d	<p>Pladsbygning til bygget til litra a. (Høsthus) anordnet til.</p>	7	23 $\frac{1}{4}$	3				Kr.	Kr.	Samtlige Bygninger ere restaurerede og godt vedligeholdte
							Overføres...	6500		

Vend om!

Litra	Bygningernes				Ydermurene ere af:	Taget er af:	Hvis Fundamenter, Kakkellovne, Komfurer eller andre Genstande ere medforsikrede, anføres dette samt Værdien for hver enkelt Del	Værdi til Forsikring	Anm.
	Indretning og Anvendelse; Loft, Gulv, Udstyrelse m. v.	Fagantal	Længde	Dybde					
			Alen	Alen	Alen		Kr.	Kr.	
							Overført...		

Ejendommens samlede Forsikringssum bliver 6300

- Hvilket Haandværk eller Næringsbrug drives i Ejendommen?  
*Landbrug*
- Med Hensyn til Skorstene, Bagerovne og Ildsteder bemærkes om de ere lovlige?  
*ja*
- Findes der **Dampmaskine, Gas- eller Petroleumsmotor** eller anden **mekanisk Kraft**?  
Er Loftet i Kedelrummet af Mur eller Jern?  
Hvor stor er Afstanden fra Kedlens Overkant til Loftet?  
*nej*
- Hvor mange Alen er der til **nærmeste** Nabosted?  
Hvad benyttes dette til?  
Hvad er Nabostedet tækket med?  
Er Nabostedet forsikret her, og hvad er Ejerens Navn?  
Nabostedets Fors. Nr., forsaavidt det er forsikret her?  
*over 50  
milleri og landbrug  
dels Pap Tegl og Glas  
nej*
- Findes der Straatag indenfor 20 Alen fra Bygningerne?  
*nej*
- Har denne Ejendom før været forsikret her og under hvilket Fors.-Nr.?**  
*ja indmeldt 4. April 1. Ar*

Denne Forretning have vi foretaget som redelige og samvittighedsfulde Mænd.

**Grundrids** med Afstand mellem Bygningerne og Oplysning om Brandmure. **Uforsikrede** Bygninger maa ogsaa anføres.

*H. P. Rasmussen* Vurderingsmænd. *L. N. Rasmussen* Rekvirent.

Gebyr:  
Til Vurderingsmændene 3 Kr. 500.  
" Branddirektøren " 50.  

---

4 Kr. 40.

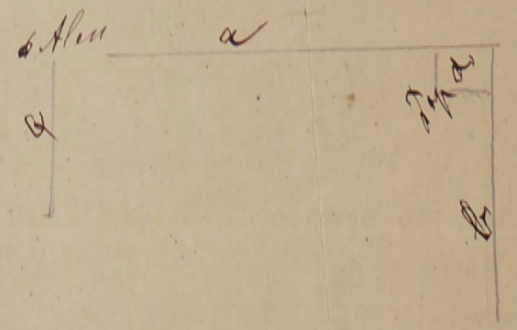

Denne Blanket benyttes til Anmeldelse ved Forandring af: Tagbeklædning, Benyttelse, Naboafstand, Nedbrydelser og lign.

# Tariferings-Meddelelse.

Ø -6 JUN. 1941 B København 8 Amts ..... Distrikt .....

Police Nr. 6 Matr. Nr. .... af 10. Bygd's Grund By Østerv Sogn-Vejnavn & Nr. Tariferet-10/41  
(eller Ejendommens Navn)

Ejer: Gaard ejer Andreas Chr. Hofsted  
(Stilling) (Navn) (Bopæl) (Postadresse)

## Tekst.

Bygningerne bedes altid betegnet med Angivelse af: Litra, Benyttelse, Bygningsmaade & Forsikringssum.

16 Litra a Skuthus med Straw forsikret for Kr. 180

er nedbrudt estolens herud

J. Mønstervang  
G. Mønstervang

Premium 1/4 41 opbevaret

## Grundrids.

### Grundridsfarver:

Haardt Tag • Rødt

Straatag • Blaat  
el. sort

Bræddevægge  
med haardt Tag • Gult

Kedbrud

### Afstand til nærmeste Nabobygning:

med haardt Tag ..... m. fra Litra .....

med Straatag ..... m. » » .....

..... den ..... 19.....

Branddirektør/Vurderingsmand

Genforsikring:

Kr.

## Ny Tarifering. (udfyldes af Hovedkontoret.)

Ally

Løbe Nr.	T.pr. •
Dato	St. •
Tils.	Ialt: •

Ved Forandring fra Straa til haardt Tag maa det anføres, om Straataget er fuldstændig fjernet. Er det ny Tag paalagt Straataget skrives, f. Eks: Plader paa Straa. Tagbeklædningens Art maa anføres for hver Bygning.



Police-Nr. 6

*Bomboluss* Amts ..... Distrikt

Nr. i L. B. 60

Ejer *Guardigis Andreas W. Kofeed*

Distrikt 6

Matr.-Nr. 10 *Selvejersgards Grund* By *Olshov* Sogn

fra 1/4 1906 Vurd.

Bygningerne.	Mure.	Tag.	Fag.	Værdi.
<i>Stuehus</i>				Kr. <i>180.</i>

Uden for Bygn. ....

Inventar: 180.

Afstand til Nabo 0.50 Al., Nr.

P. u. ....

# Beregning.

pr. /190 betales:

Stempel	Kr.	Ø.	Litr.
	-	-	-
			-
			§
			§

$$\begin{array}{r}
 3^a \text{ Afd.} \quad a \quad \text{Ø.} \quad \text{Kr. 16 Ø} \\
 \hline
 3^a - 180 - 7 - 0 - 14 = 4/09 \\
 \hline
 3^2 - 180 - 7 - 0.50 = 4/21 \\
 \hline
 3^2 - 180 - 6 - 0.50 = 10/21
 \end{array}$$

~~19<sup>10</sup>/11 Reservefb. 0 Kr. 07 Ø.~~

~~19<sup>11</sup>/12 Reservefb. - Kr. 06 Ø.~~

~~19<sup>12</sup>/13 Reservefb. - Kr. 09 Ø.~~

~~19<sup>13</sup>/14 Reservefb. - Kr. 07 Ø.~~

19<sup>15</sup>/16 Reservefb. 0 Kr. 05 Ø.

1923/24. Overskuds-Andel 0 Kr. 12 Ø.

30. Maj 1941

Hr. Branddirektør A.P. Henriksen  
Aakirkeby  
B.

Police Nr. 6 - 10. Selvejersgs. Grund - Olsker Sogn.  
Hr. Gaardejer A.O. Koføed.

Ved Indbetaling af Præmie er det anmeldt, at  
Bygningen er nedbrudt.

Deres Erklæring herom udbedes ved Indsendelse  
af Blanket Form. Nr. 12-K

Erhøddigst

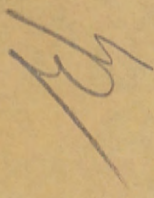

K	F	H	P	8	M	O	Sv.	2	3	4	5	6	7	8	9	10	11	12	13	14	15	16	17	18	19	20	21	22	23	24	25			
Police Nr. <u>6</u>								<u>Olsker</u> Sogn.												<u>B. - m.</u> Distrikt.														
Matr. Nr.								<u>10. Selvejersgs. Grund</u> By.												<u>Allinge</u>														
Ejer.								<u>Gdjr. Andreas Chr. Koføed</u>																										
								<u>Nedbrudt.</u>																										
Kontingent								<u>0.50</u>																	<u>1.00</u>									
Bt. m. m.								<u>200</u>																	<u>200</u>									

0-80

# Østifternes Brandforsikring

Blanket til tariferingsanmeldelse af: Nedbrydelser, forandring af: Tagbeklædning, benyttelse, naboafstand og lignende.

Amt Bornholms distrikt 1 Øster Sogn Police-nr. 7

Matr.-nr. 149 by by Vejnavn og nr. (eller ejendommens navn)

Ejer U. Gaardjes J. Mogensen Lundezaand M. Allinge  
Stilling Navn (kun sædvanligt benyttet fornavn eller forbogstaver anføres) Bopæl Postadresse

Sum	<u>20.100</u>	Lb.-nr.	<u>9840</u>
Pr. 1.-	<u>22.20</u>	T.pr.	<u>0</u>
T. gr.	<u>1890</u>	Stp.	<u>0</u>
10.10.1949		Ialt	<u>0</u>

Net. i Bopæl

M. Allinge

Oplysende tekst om den i forsikringsforholdet skete forandring.

Efter forandringen. - Alle bygninger bedes opført med angivelse af:

21. OCT. 1949 B

uforandret  
uforandret

Litra	Benyttelse	Ydermure	Tag*)	Sum Kr.
a	<u>Trichius og Lade</u>	<u>Bav Læm</u>	<u>Panog Jern</u>	<u>15900</u>
b	<u>Lald</u>	<u>do do</u>		<u>4200</u>
<del>d Beboelse og Kørepost <sup>2500 Kr.</sup> udgaa</del>				
<del>e Uomectius <sup>1300</sup> Kridgaa</del>				
<del>c Uomectius <sup>1100</sup> Kridgaa</del>				

ubrukelig og derfor nedrevet:  
medfaldt  
medfaldt.

Vidligere Ejers var Uigo Karlens.  
Nu Police bedes indsendt til  
nuværende Ejers: U. Gaardjes  
Fulius Mogensen, Lundezaand  
M. Allinge

Ejendommens samlede forsikringssum 20100

\*) Er der lagt hårdt tag på strå, skrives f. eks. plader på strå.  
Er tagbeklædningen dels hårdt tag dels stråtag, skrives f. eks. plader og strå.

I. Benyttes der dampmaskine, forbrændingsmotor eller anden mekanisk kraft?  
Art Stj. Størrelse HK°

1. Hvilke håndværk eller næringsbrug drives i ejendommen? Beboelse

II. Specifikation af alle træbearbejdningsmaskiner med angivelse af litra, hvori de findes. Antal høvlebænke må ligeledes opgives.

2. Afstand til nærmeste nabobygning\*. Afstande indtil 30 meter opgives med nøjagtigt mål.  
a. med hårdt tag? ca 200 meter, målt fra litra

Spångivende maskiner		Save og ikke spångivende maskiner	
Antal	i litra	Antal	i litra
a. Fræsemaskiner		a. Båndsave	
b. Høvlemaskiner		b. Rundsave	
c. Kehlemaskiner		c. Boremaskiner	
d. Kombinerede maskiner		d. Stemmehmaskiner	
e. Afrette- eller oprettemaskiner		e. Høvlebænke	
f. Andre lignende maskiner		f. Andre save og lignende maskiner	
g.		g.	
h.		h.	
i.		i.	
Spångivende maskiner ialt:		Save, høvlebænke og ikke spångivende maskiner ialt:	

b. med stråtag? ca 200 meter, " " "

3. Er skorstenene, bagerovne og ildsteder lovlige? Ja

4. Er der lynafleder efter netsystemet på alle stråtekte bygninger? -

5. Kan der ydes nedsættelse for brandsikret etageadskillelse i staldbygninger? 0% af litra  
Besvares med angivelse af % - jfr. tarifens regler.

GRUNDRIDS. Farver: Hårdt tag = rødt. Stråtag = blåt eller sort. Bræddevægge med hårdt tag = gult.

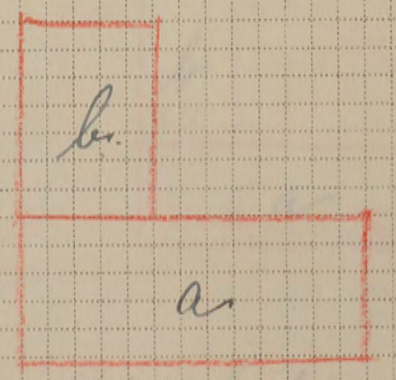

Asstedforretning.  
Nærværende blanket er udfyldt af undertegnede  
branddirektør/vurderingsmand.

Øster, den 14 Oktober 1949

Hjælles  
Underskrift

Mål mellem bygningerne må anføres i meter. Uforsikrede bygninger må anføres. Brandmure må angives ved ==.

*Side 060* Østifternes Brandforsikring PRISSTIGNINGS-BEGÆRING

Denne Begæring kan kun benyttes, hvis Ejendommen er vurderet i de sidste 10 Aar, og der ikke efter Vurderingen er foretaget Om- eller Tilbygning.

Sum	25.000	Lb. Nr.	2406
1-Pr.	22-50	T.pr.	11-10
Tils.	30	Stp.	-40
5.0 JULI 1945		lalt	11-50

Police Nr. *7 B K* *Bornholms* Amts *1* Distrikt *1*

Matr. Nr. *149* af *10 Lyds Pel* By *Olsker* Sogn. Vejnavn og Nr. (eller Ejendommens Navn)

Postindks. *19 SE 45*

Ejer *H. Høismand Hugo Carlsen* *10 Lyds Pel* Bopæl *10 Allinge* Postadresse

*28 JUL 1945* *30 JUL 1945*  
**BEGÆRING**  
 OM  
**PRISSTIGNINGS-FORHØJELSE**

Undertegnede Ejer af nævnte Ejendom begærer her ved Forsikringssummen forhøjet som anført. — Forhøjelsen skyldes alene Byggeudgifternes Stigning siden den sidst foretagne vedtægtsmæssige Vurdering.

Forhøjelsen maa mindst være 10 %. Den samlede Sum for større Forsikringer ansættes til hele Tusinde Kroner. Summerne for de enkelte Litra eller Genstande afrundes til hele Hundrede Kroner.

Saa vel jeg selv som Brandforsikringen er berettiget til senere at kræve Forsikringssummen ændret ved Vurdering efter Vedtægtsens almindelige Bestemmelser. Policen vedlægges.

*Granby* den *20 Juli* 19*45*:  
*Hugo Carlsen*  
 Ejers Underskrift.

I Tilfælde af Skade erstattes kun den virkelige Værdi i Brandens Øjeblik.

\* Disse Rubrikker udfyldes efter Policen. — Ny Sum maa anføres for hvert Litra. Alle særskilt beliggende Bygninger, Maskiner og andet Inventar skal være anført i Policen for at være forsikret. Derimod er Vande-, Gas- og elektriske Installationer, Støbegods, Centralvarmeanlæg og sædvanligt Bygningsinventar medforsikret uden særlig Specifikation paa Policen.

Litra	Benyttelse	Ydermure	Tag	Bygningernes*	
				Gl. Sum	Ny Sum
				Kr.	Kr.
<i>a</i>	<i>Beboelse</i>	<i>Edm</i>	<i>Pan og jern</i>	<i>7200</i>	<i>15900</i>
<i>b</i>	<i>Stald</i>	<i>do</i>	<i>Pan</i>	<i>1900</i>	<i>4200</i>
<i>c</i>	<i>Beboelse og Kjøkken</i>	<i>do</i>	<i>do</i>	<i>2500</i>	<i>2500</i>
<i>d</i>	<i>Hønschüs</i>	<i>Beton</i>	<i>do</i>	<i>600</i>	<i>1300</i>
<i>e</i>	<i>Hønschüs</i>	<i>do</i>	<i>do</i>	<i>500</i>	<i>1100</i>
Efter Vurdering af <i>22 juli 1937</i> var tidligere Sum: <i>12700</i>				<i>25000</i>	
Ejendommens samlede Forsikringssum bliver:				<i>25000</i>	

Tariferingspørgsmaalene og Grundridset er besvaret og udfyldt af undertegnede efter Oplysningerne i den nævnte sidste Vurdering af Ejendommen. Forhøjelsen er indført i Vurderingsprotokollen.

*Olsker* den *23 juli* 19*45*.  
*H. Høismand*  
 Vurderingsmand.

- Hvilke Haandværk eller Næringsbrug drives i Ejendommen? *Landbrug*
- Afstand til nærmeste Nabobygning\*. Afstande indtil 30 Meter opgives med nøjagtigt Maal.
  - med haardt Tag? *ca. 200* Meter, maalt fra Litra.....
  - med Straatag? *ca. 200* Meter, » » » .....  
\* Ved Ejendom med baade haardtækte og straatækte Bygninger skal Afstanden maales fra straatækt Litra.
- Er Skorstene, Bagerovne og Ildsteder lovlige? *Ja.*
- Er der Lynafleder efter Netsystemet paa alle straatækte Bygninger? *-*
- Kan der ydes Nedsættelse for brandsikret Etageadskillelse i Staldbygning? *-* %  
Besvares med Angivelse af % - jfr. Tarifens Regler.
- Benyttes der Dampmaskine, Forbrændingsmotor eller anden mekanisk Kraft? *Nej*

**GRUNDRIDS.** Farver: Haardt Tag = Rødt. Straatag = Blaat eller Sort. Bræddevægge med haardt Tag = Gult.

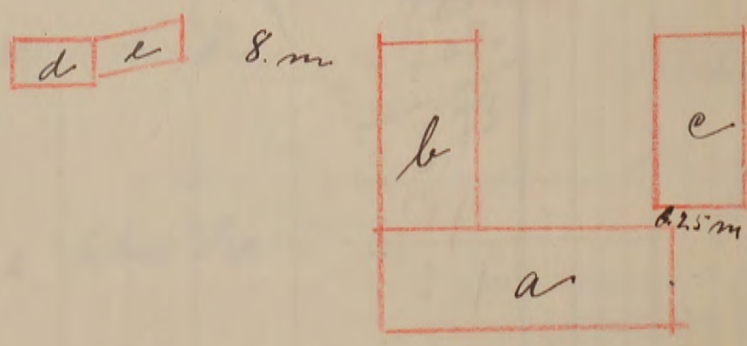

Prisstignings-Forhøjelsen er indført i Branddirektoratets Protokol/Kartotek.

*Sabbeek* den *26-7-* 19*45*.  
*Marius Olsen*  
 Branddirektor.

*Litra c er ikke forhøjet, da Bygn. for Tidens skaar delvis uden Tag.*

Maal mellem Bygningerne maa anføres i Meter. Brandmure maa angives. Uforsikrede Bygninger maa anføres.

20  
 lid 40

Tilbagebetaling

Fundamenter, elektrisk Installation og Støbegods m. m., der medforsikres, anføres under den Bygning, hvori de findes.

§ 28 JUL 1937 Police Nr. 7 *Borskedalen* Amts *Nordre* Distrikt.

Tarifret-10/37

Aar 1937 den *28. Juli* har undertegnede Vurderingsmænd foretaget nedenstaaende Beskrivelse og Vurdering til Indtegning

i Østifternes Brandforsikring af Bygningerne paa Matr. Nr. *149* af *10 Solvagergade* By *Alaker* Sogn

tilhørende *Vismann* (Salling) *Vigo* (Navn) *Sørensen* (Postadresse)  
*10 Pat Alaker* (Bopæl)

Ejer tillige af Police Nr. ....  
 (Har Ejeren ikke andre Forsikringer skrives: Nej.)

Litra	Anvendelse; Indretning & Udstyrelse m. v.	Fagantal	Længde	Dybde	Højde	Ydermure	Tag	Specifikation af medforsikrede Fundamenter, elektrisk Installation og Støbegods m. m.	Værdi for hver Bygning og hver Genstand Kr.	Totalsum for hvert Litra Kr.
<i>a</i>	<i>Bindingværksbygning opført paa Kampstensfundament Egebjælke br. Hens Lægge, med Vindskud med Brodder og Pap og delv. yverflader. Bygningen er indrettet til Beboelse i 5 Fag, 4 Værelser, 2 Halsten og Spisekammer i alle Værelser et Broddeloft og Broddegulv alm. udstyret med Malting og Tapet, under bygningen er en Kaldet med tilhørende 11 m. l. Skovkær af br. Hens 79 m<sup>2</sup> u 70 ltr.</i>	<i>5</i>	<i>11,65</i>	<i>6,80</i>	<i>3</i>	<i>3</i>	<i>Br. Hens Pap og</i>	<i>6200</i>	<i>7200</i>	
	<i>3 Fag er indrettet til Løde og Tærskel med Båsen Gulv inden Loft 148 m<sup>2</sup> u 85 ltr</i>	<i>3</i>	<i>7,00</i>	<i>6,80</i>	<i>3</i>	<i>3</i>	<i>Br. Hens Pap</i>	<i>1700</i>		
<i>b</i>	<i>Bindingværksbygning opført paa Kampstensfundament Egebjælke og Lægge af br. Hens Vindskud af Pap indrettet til Værelse og Vindskud med Båsen Gulv og Broddeloft. 65 m<sup>2</sup> u 35 ltr</i>	<i>4</i>	<i>9</i>	<i>6,10</i>	<i>2,35</i>	<i>3</i>	<i>Br. Hens Pap</i>		<i>1900</i>	
<i>c</i>	<i>Grundmursl. Bygning opført paa Kampstensfundament med halsten br. Hens Lægge indvendig Vægt med Papet. Vindskud af Pap. Indrettet til Beboelse i 2 Værelser Halsten og Kaldet i Værelserne er Broddegulv i Halsten og Kaldet Broddegulv overalt Broddeloft 1 Skovkær af br. Hens, det ene fag er Høstest 42 m<sup>2</sup> u 60 ltr.</i>	<i>4</i>	<i>8,50</i>	<i>6,00</i>	<i>2,50</i>	<i>3</i>	<i>Br. Hens Pap</i>	<i>780</i> <i>1.070</i> <i>6.73</i>	<i>2500</i>	
<i>d</i>	<i>Halvdagsbygning opført af Båsen tag af Brodder og Pap med Broddegulv benyttet til <u>Kaldet</u> 26 m<sup>2</sup> u 30 ltr.</i>		<i>6,20</i>	<i>3,70</i>	<i>2</i>	<i>2</i>	<i>Båsen Pap</i>		<i>600</i>	
<i>e</i>	<i>Halvdagsbygning opført del af Båsen og del af Brodder tag af Brodder og Pap benyttet til <u>Kaldet</u> 32 m<sup>2</sup> u 16 ltr.</i>		<i>8,00</i>	<i>4,00</i>	<i>2,00</i>	<i>2</i>	<i>Båsen Pap</i>		<i>500</i>	
Overføres...									<i>12700</i>	

Løb Nr.	T. pr.
Dato 29 JUL 1937	St.
Tils. <i>101</i>	Talt

Kontingentet er rodet forholdsvis efter Vurdering til Nedsettelse af Forsikringsnummen.

350  
100

Vend om!

Bygningernes								Specifikation af medforsikrede Fundamenter, elektrisk Installation og Støbegods m. m.	Værdi for hver Bygning og hver Genstand Kr.	Totalsum for hvert Litra Kr.
Litra	Anvendelse; Indretning & Udstyrelse m. v.	Fagantal	Længde	Dybde	Højde	Ydermure	Tag			
								Overført...		12700

Ejendommens samlede Forsikringssum bliver Kr. 12700

- Hvilke Haandværk eller Næringsbrug drives i Ejendommen? *Høveder og Landbrug*
- Er Skorstene, Bagerovne og Ildsteder lovlige? *ja*
- a. Findes der Dampmaskine, Eksplosionsmotor eller anden mekanisk Kraft? (Er der Eksplosionsmotor, udfyldes et Oplysningsskema). *nej*  
 b. I Træbearbejdningsevirkomheder maa Antallet af Høvlebænke og Specifikation af Maskinerne opgives.
- a. Hvor stor Afstand er der til nærmeste Nabobygning med haardt Tag? *over 200* Meter, maalt fra Litra *4*  
 b. » » » » » » » » » Straatag? *over 200* » , » » » » »  
 Anm.: Af Hensyn til rigtig Beregning af Kontingentet er det absolut nødvendigt, at begge Afstandsspørgsmaal besvares. Afstande indtil 200 m maa opgives med nøjagtigt Maal. Afstande derover skrives blot over 200 m.
- a. Findes der Lynafleder efter Netsystemet?  
 b. Hvilket Firma har udført Anlægget og hvilket Aar? *nej*
- Har denne Ejendom før været forsikret her og under hvilket Polic-Nr.? *S. 7*

Denne Forretning har vi foretaget som redelige og samvittighedsfulde Mænd.

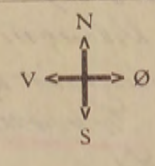

Grundrids med Afstand mellem Bygningerne og Oplysning om Brandmure. Uforsikrede Bygninger maa ogsaa anføres.

*V. S. Gjeller* Vurderingsmænd. *A. Hansen* *Hugo Carlsen* Rekvisent.

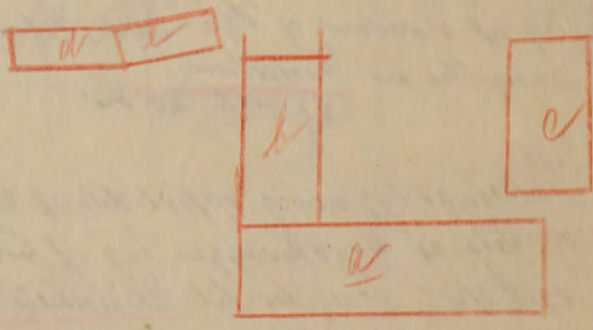

Gebyr:	Fra Foreningen		Af Ejeren	
	Kr.	Øre	Kr.	Øre
Til Vurderingsmændene ..	8	50	8	50
» Branddirektøren .....	1	00	1	00
For Beskrivelsen .....	2			
» Ny Forsikring .....				
Ialt ..	6	50	4	50

Til foranstaaende Vurdering har jeg intet at bemærke.

Grundridsfarver: Haardt Tag - Rødt. Straatag - Blaåt eller Sort. Bræddevægge med haardt Tag - Gult.

20 bidrag 0.40

Hver Vurdering forsynes med Grundrids; Fundamenter, Støbegods, elektrisk Installation og andre Genstande, der medforsikres, anføres under den Bygning, hvori de findes.



Police Nr. 7 Norredens Amts Distrikt.

Aar 1927 den 2 Mai har undertegnede Vurderingsmænd foretaget nedenstaaende Beskrivelse og Vurdering til Indtegning

i Østifternes Brandforsikring af Bygningerne paa Matr. Nr. 149 af 10 By Parcel By Olstykke Sogn

tilhørende Goldsberg Jens Peter Hobard; tidligere Ejer var (Stilling) (Fulde Navn)

BC 10 MAJ 1927 Hg		Bygningernes						Specifikation af Fundamenter, Støbegods, elektrisk Installation o. a. Genstande, der medforsikres, under hvert Litra	Værdi for hver Bygning og hver Genstand Kr.	Totalsum for hvert Litra Kr.
Litra	Indretning og Anvendelse; Loft, Gulv, Udstyrelse m. v.	Fagantal	Længde	Dybde	Højde	Ydermure er af:	Tag er af:			
			Meter	Meter	Meter					
<u>a</u>	<u>Beboelsesbygning.</u> <u>Bindingsværk (Ege)</u> <u>med Vinkeltag.</u> De 3 Fag er indrettet til beboelse med 5 Værelser, Kjøkken og Spisekammer. Der findes Brødd loft og Brøddegulv. Værelserne er udstyret med Maling og Tapet. Der findes en Klosetube af benyttet Sten. De 3 Fag er indrettet til <u>Lade og Tørskede.</u> 127 m <sup>2</sup> a 43,33 Kr.	8	18,65	6,80	2,50		<u>brødt Sten</u> <u>Sten</u>	5300		
<u>b</u>	<u>Staldbygning.</u> <u>Bindingsværk (Ege)</u> <u>med Vinkeltag</u> er indrettet til <u>Stestald</u> , <u>Køstald</u> og <u>Loisværelse</u> . Der findes Brødd loft og Brøddegulv. 55 m <sup>2</sup> a 35 Kr.	4	9	6,10	2,35		<u>brødt Sten</u> <u>Sten</u> <u>Dak</u>	1900		
<u>c</u>	<u>Struktur.</u> Fundamenter med Vinkeltag indrettet til beboelse med 2 Værelser, Køkken og Post. Der findes Brødd loft og Brøddegulv samt en Sporstern af ben. Sten. 42 m <sup>2</sup> a 48 Kr.							1000 - 2 1/2 = 0 28 9.400 - 1 = 564 <u>10-500</u> 191 gam Pap 2000	592	
								Overføres . .	9400	

350  
50

**Vend om!**





40  
11-6-1917

Hver Vurdering forsynes med Grundrids, og Fundamenter, Støbegods, elektrisk Installation og andre Genstande, der medforsikres, anføres under den Bygning, hvori de findes.

Pol. Nr. 7 Amts Roskilde Distrikt 7

Tarifet.

Aar 1917 den 7 Juni har undertegnede Vurderingsmænd foretaget nedenstaaende Beskrivelse og Vurdering til

Indtegni  
Sogn  
Litra

Police-Nr. 7  
 Nr. i L. B. 58  
 Ejer Jens T. Hoford  
 Matr.-Nr. 149 de. Lejningsde Parcel By Olsholm Sogn  
 fra 1/4 1906 Vurd. 9/708 26 7/6 17

ISKER 7

Bygningerne.	Mure.	Tag.	Fag.	Værdi.
a. <u>Stuehus Lade i Sv</u>	<u>Gdmm</u>	<u>Skraan</u>	<u>3</u>	<u>3575</u> <u>3152</u> <u>3800</u>
b. <u>Bygges i Sv Stald</u>	<u>de</u>	<u>de</u>	<u>de</u>	<u>1100</u> <u>488</u> <u>1500</u>
c. <u>Kornhus, Brændehus</u>	<u>Belm.</u>	<u>Skraan</u>		<u>1080</u>
d. <u>Beboelse</u>	<u>Gdmm</u>	<u>Skraan</u>	<u>de</u>	<u>1350</u> <u>1500</u>
e. <u>Hjælpshus m. m.</u>	<u>Belm.</u>			<u>500</u>
f. <u>Hjælpshus</u>	<u>de</u>			<u>400</u>
Uden for Bygn.				
Inventar:				<u>4775</u> <u>5690</u> <u>7700</u>

Bindings-  
værk

Bindings-  
værk

Grundmure

Afstand til Nabo 4 Al., Nr. 1  
 P. u. 1

Udflytter.

Overføres. 6800

Vend om!

140  
11-6-1917

Hver Vurdering forsynes med Grundrids, og Fundamenter, Støbegods, elektrisk Installation og andre Genstande, der medforsikres, anføres under den Bygning, hvori de findes.

Pol. Nr. 7 Ams. Distrikt.

Tariforet.

Aar 1917 den 7 Juni har undertegnede Vurderingsmænd foretaget nedenstaaende Beskrivelse og Vurdering til

Plsken  
Hofeds

Beregning.

pr. 1/1906 betales:

Stempel Kr. 200.

10/1908. bet:	
Ktg.	3. Kr. 84 Ø.
Tktg.	44 "
Stpl.	15 "
Ialt:	4. Kr. 13 Ø.

19<sup>10/11</sup> Reservefb. 1 Kr. 70 Ø.  
19<sup>11/12</sup> Reservefb. 1 Kr. 54 Ø.

19<sup>12/13</sup> Reservefb. 2. 31

10 12 bet:	
Ktg.	3. 84 Ø.
Stpl.	20.
Ialt:	Kr.

19<sup>13/14</sup> Reservefb. 1 Kr. 92 Ø.

10 1914. bet:	
Ktg.	4. Kr. 56 Ø.
Tktg.	72 "
Stpl.	" "
Ialt	5. Kr. 28 Ø.

19<sup>15/16</sup> Reservefb. 1 Kr. 14 Ø.

10/1919. bet:	
Ktg.	5. Kr. 67 Ø.
Tktg.	11. "
Stpl.	0. "
Ialt:	7. Kr. 80 Ø.

1923/24. Overskuds-Andel 0 Kr. 90 Ø.

Bonus. 10/1925.	
M.	K. 3 63
B.	+ 68
Ialt	2. 95

~~2<sup>9</sup> Afd. a 0. 2 Kr. 76 Ø.~~  
~~3<sup>0</sup> - 4.775 - 8 - 3 - 84. 10/08.~~  
~~3<sup>6</sup> - 5.690 - 8 - 4 - 56. 10/14.~~  
~~1<sup>6</sup> - 900 - 2 1/2 - 0.23.~~  
~~3<sup>6</sup> - 6800 - 8 - 5.44. 10/14.~~  
~~7700 - 5.67. 11/14.~~  
~~1<sup>6</sup> - 900 - 2 1/2 - 0.23~~  
~~3<sup>1</sup> - 6800 - 6 - 4.08~~  
~~7700 4.31 4/24~~  
~~1<sup>6</sup> - 900 - 2 1/2 - 0.23~~  
~~3<sup>1</sup> - 6800 - 5 - 3.40~~  
~~7700 3.63 10/24~~

Værdi til rsikring  
Anm.  
Kr.

300 Bindingsværk.

1500 Bindingsværk.

1500 Grundmur.

Overføres. 6800

Vend om!

11-6-1917

Hver Vurdering forsynes med Grundrids, og Fundamenter, Støbegods, elektrisk Installation og andre Genstande, der medforsikres, anføres under den Bygning, hvori de findes.

Pol. Nr. 7 Amts Distrikt. Tariferet.

Aar 1917 den 7 Juni har undertegnede Vurderingsmænd foretaget nedenstaaende Beskrivelse og Vurdering til

Indtegning i „Østifternes Brandforsikring“ af Bygningerne paa Matr. Nr. 14 B. af 10 L. 2. By Olsku Sogn Børnehøjs Amt, tilhørende Jens Peter Hopard tidligere Ejer var Mathias Hopards

Litra	Bygningernes				Ydermurene er af:	Taget er af:	Hvis Fundamenter, Kakkellovne, Komfurer eller andre Genstande er medforsikret, anføres dette samt Værdien for hvert enkelt Del	Værdi til Forsikring	Anm.
	Indretning og Anvendelse; Loft, Gulv, Udstyrelse m. v.	Fagantal	Længde	Dybde					
a	Bibødsbygning. De 5 Tag indrettet til Bibøds med 5 Værelser samt Kjøkken og Spisestue. Der findes Brøddeloft og Brøddigulv, er godt indstribet med Maling og Tapeter. Der findes om 15 Cms. Sten af brændte Sten. De 3 Tag er indrettet til Lo og Lade.		Meter (Al.)	Meter (Al.)	Meter (Al.)		Kr.	Kr.	
	127 m <sup>2</sup> a 30 Kr	8	18,65	6,80	2,30	brændte Sten		3800	Bindingsværk
b	Staldbygning. Indrettet til Veste og Kestald samt Værkhus. Der findes Brøddeloft og Cms. digulv.					brændte Sten		1500	Bindingsværk
	55 m <sup>2</sup> a 27 Kr	4	9	6,10	2,30	Sten Pap			
c	Bibødsbygning. Indrettet til Bibøds med 2 Værelser Bigger og Post. Der findes Brøddigulv og Brøddeloft samt om 15 cms. Sten af brændte Sten.					brændte Sten		1500	Grundmur
	42 m <sup>2</sup> a 36 Kr	4	8,5	5	2,30	Sten Pap			
							Overføres.	6800	

Vend om!

Litra	Bygningernes				Ydermurene er af:	Taget er af:	Hvis Fundamenter, Kakkelovne, Komfurer eller andre Genstande er medforsikret, anføres dette samt Værdien for hver enkelt Del	Værdi til Forsikring	Anm.
	Indretning og Anvendelse; Loft, Gulv, Udstyrelse m. v.	Fagantal	Længde	Dybde					
<u>d</u>	Valbtagsbygning. Indrettet til Løns hus og Kasserens med Træskillemur og Betongulv	3	6,20	3,70	2	Beton Pap	Kr. Overført...	Kr. 6800	
<u>e</u>	Valbtagsbygning. Løbsgaard til Løns hus med Cementgulv og R. du	4	8	4	2	Beton Pap		400	
Ejendommens samlede Forsikringssum bliver								7700	

1. Hvilket Haandværk eller Næringsbrug drives i Ejendommen?  
*Landbrug*

2. Med Hensyn til Skorstene, Bagerovne og Ildsteder bemærkes, om de er lovlige?  
*Ja*

3. Findes der **Dampmaskine, Gas- eller Petroleumsmotor** eller anden **mekanisk Kraft**?  
Er Loftet i Kedelrummet af Mur eller Jern?  
Hvor stor er Afstanden fra Kedelens Overkant til Loftet?  
(Er der Petroleum-, Benzin- el. lign. Motor, bedes Motorskema udfyldt og vedlagt)  
*Nei*

4. Hvor mange Meter (Al.) er der til nærmeste Nabosted med **brandfrit Tag**?  
" " " " " " " " **Straatatag**?  
Hvad benyttes **nærmeste** Nabosted til?  
Er det forsikret her, og hvad er Ejerens Navn?  
Nærmeste Nabosteds Pol. Nr., forsaavidt det er forsikret her?  
*Over 50*  
*Landbrug*  
*Ja Jørgensen Erik*

5. **Har denne Ejendom før været forsikret her og under hvilket Pol.-Nr.**  
Denne Forretning har vi foretaget som redelige og samvittighedsfulde Mænd.  
*Ja Nr 7.*  
**Grundrids** med Afstand mellem Bygningerne og Oplysning om Brandmure. **Uforsikrede** Bygninger maa ogsaa anføres.

*H. A. Mogensen* Vurderingsmænd. *J. Jensen* *Jens P. Klafod* Rekvirent.

Gebyr:  
Til Vurderingsmændene 5 Kr. 00 0.  
" Branddirektøren " 50 "  
5 Kr. 50 0.

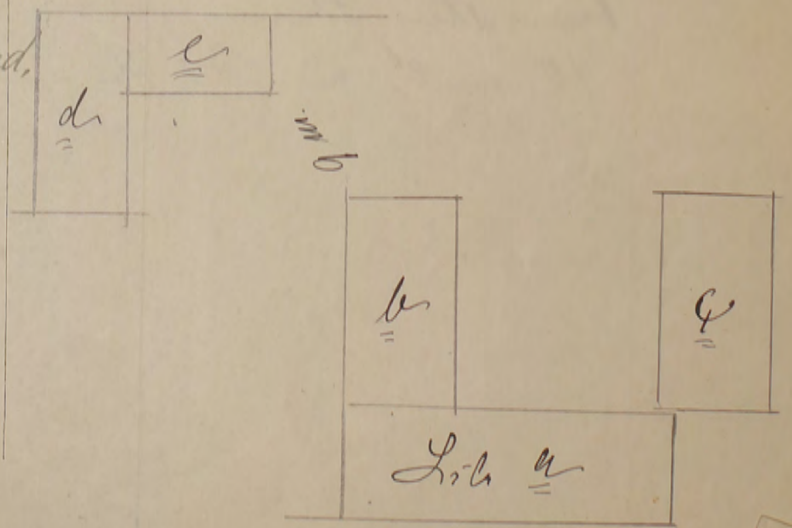

**O. B.**  
Ank: 29 APR 1914  
Besv:

Pol. Nr. 7 Amts..... Distrikt.....

Tarifret.

Aar 1914 den 26 April har undertegnede Vurderingsmænd foretaget nedenstaaende Beskrivelse og Vurdering til Indtegnings i „Østifternes Brandforsikring“ af Bygningerne paa Matr. Nr. 14 2 af..... By Olshus  
Sogn Bærnholms Amt, tilhørende Christian Koppe; tidligere Ejer var.....

Litra	Bygningernes				Ydermurene er af:	Taget er af:	Hvis Fundamenter, Kakkelovne, Komfurer eller andre Genstande er medforsikret, anføres dette samt Værdien for hvert enkelt Del	Værdi til Forsikring	Anm.
	Indretning og Anvendelse; Loft, Gulv, Udstyrelse m. v.	Fagantal	Længde	Dybde					
a.	<p>Bibelsbygning. Indrettet til Bibelskole med 5 Værelser og Kjøkken I alle Værelser findes Brøddeloft og Brøddegulv, samt er malet og tapetsert. Der findes en 25 Centimeter vid Skorsten af brændte Sten. 4 Træ og Lødg. Lø. Bygningen er godt vedligeholdt. 125 m<sup>2</sup> a 25 Kr En Overbygning ved Kjøkkenindgangen ansettes til:</p>		Meter (At.)	Meter (At.)	Meter (At.)			3125	27
b.	<p>Brygger og Skaldbygning indrettet til Bryggeri, Kølstald samt Svine og Uansehus. Der findes Brøddeloft samt Gulv af brændte Sten, Beton og Brosten 54 m<sup>2</sup> a 22 Kr</p>		4	9	6	2,25	brændte Sten	1188	
c.	<p>Bibelsbygning. Indrettet til en Lærestue med 3 Værelser og Kjøkken samt Park. Der findes Brøddeloft og Brøddegulv med Underlagsen af Kjøkken hvor der er Betongulv. 3 Værelserne er malet og tapetsert. Der findes en 25 Centimeter vid Skorsten af brændte Sten. 42 m<sup>2</sup> a 32 Kr</p>		4	8 1/2	5	2,25	brændte Sten	1350	
Overføres..								5690	

Litra	Bygningernes				Ydermurene er af:	Taget er af:	Hvis Fundamenter, Kakkellovne, Komfurer eller andre Genstande er medforsikret, anføres dette samt Værdien for hver enkelt Del	Værdi til Forsikring	Anm.
	Indretning og Anvendelse; Loft, Gulv, Udstyrelse m. v.	Fagantal	Længde	Dybde					
			Meter (Al.)	Meter (Al.)	Meter (Al.)		Kr.	Kr.	
							Overført...	5690	
Ejendommens samlede Forsikringssum bliver								5690	

1. Hvilket Haandværk eller Næringsbrug drives i Ejendommen? *Landbrug*

2. Med Hensyn til Skorstene, Bagerovne og Ildsteder bemærkes, om de er lovlige? *Ja*

3. Findes der **Dampmaskine, Gas-** eller **Petroleumsmotor** eller anden **mekanisk Kraft**? *Nej*  
 Er Loftet i Kedelrummet af Mur eller Jern?  
 Hvor stor er Afstanden fra Kedelens Overkant til Loftet?  
 (Er der Petroleum-, Benzin- el. lign. Motor, bedes Motorskema udfyldt og vedlagt)

4. Hvor mange Meter (Al.) er der til nærmeste Nabosted med **brandfrit Tag**? *Over 50 m.*  
 " " " " " " " " **traatatag**? *Ligeledes*  
 Hvad benyttes **nærmeste** Nabosted til? *Landbrug*  
 Er det forsikret her, og hvad er Ejerens Navn? *Ja. Hans Kofod*  
 Nærmeste Nabosteds Fors. Nr., forsaavidt det er forsikret her?

5. **Har denne Ejendom før været forsikret her og under hvilket Fors.-Nr.** *Ja Nr. 7.*

Denne Forretning har vi foretaget som redelige og samvittighedsfulde Mænd. **Grundrids** med Afstand mellem Bygningerne og Oplysning om Brandmure. **Uforsikrede** Bygninger maa ogsaa anføres.

*H. A. Magnusson* Vurderingsmænd. *A. Jensen*  
*E. H. Kofod* Rekvirent.

Gebyr:  
 Til Vurderingsmændene 3 Kr. 500.  
 „ Branddirektøren „ 50 „  
 4 Kr. 000.

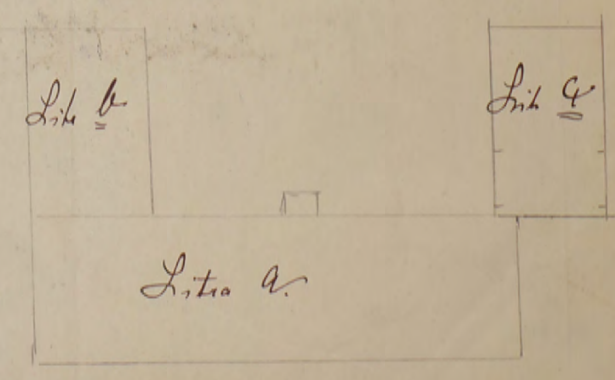

15/7

Bornh



Pol. Nr.

Amts

Distrikt.

Aar 1908 den 9 Juli har undertegnede Vurderingsmænd foretaget nedenstaaende Beskrivelse og Vurdering til

Indtegning i „Østifternes Brandforsikring“ af Bygningerne paa Matr. Nr. 149 af 10 Silvingaards By Parcel i Øster Sogn Borublaamt, tilhørende Kristian A. Mogensens tidligere Ejer var M. Mogensens

Litra	Bygningernes				Ydermurene ere af:	Taget er af:	Hvis Fundamenter, Kakkelovne, Komfurer eller andre Genstande ere medforsikrede, anføres dette samt Værdien for hver enkelt Del	Værdi til Forsikring	Anm.	
	Indretning og Anvendelse; Loft, Gulv, Udstyrelse m. v.	Fagantal	Længde	Dybde						Højde
A.	Skive og Lødstens Murssten og Rødt Vægge, Skaalag og 2 Brodegarde indrettet hok til Køkken, Lø. Løde og Skalde Brodloft over 5 Fag,	8	Alen	Alen	Alen		Kr.	Kr.	Lø. St. og M. er forklaret som medfølgende i den desuden Brandforsikring.	
B.	Lødstens med Murssten Vægge, Skaalag og en Brodegarde, indrettet til Præstebureau, Bryggerens og et lille Udsted en Gulvskovstue af Raasten.	4						1100		
C.	en Leuze, Syd og Nord indrettet til Præstebureau med Værelse, Høisehus og Brandstuen samt Landkjørselsloft 2 Brodegarde, Brodloft over 3 1/2 Fag, Brodovn, 2 Fag, Betongulv, 2 Fag, 108 Kvadrataler a 10. Kr	4	13 1/2	8	3 3/4	Beton	Spærre		10800	



Litra	Bygningernes				Ydermurene af:	Taget er af:	Hvis Fundamenter, Kakkelovne, Komfurer eller andre Genstande ere medforsikrede, anføres dette samt Værdien for hver enkelt Del	Værdi til Forsikring	Anm.
	Indretning og Anvendelse; Loft, Gulv, Udstyrelse m. v.	Fagantal	Længde	Dybde					
			Alen	Alen	Alen		Kr.	Kr.	

Ejendommens samlede Forsikringssum bliver 47.750 -

- Hvilket Haandværk eller Næringsbrug drives i Ejendommen?  
*Lauvbryg og en lille Landkøbsforretning*
- Hvilken Lysvidde har Skorstenen?  
*19"*
- Hvor høj er Skorstenen over Taget?  
*1/4 Alen.*
- Findes der Dampmaskine, Gas- eller Petroleumsmotor eller anden mekanisk Kraft?  
Er Loftet i Kedelrummet af Mur eller Jern?  
Hvor stor er Afstanden fra Kedlens Overkant til Loftet?  
*Ny.*
- Hvor mange Alen er der til nærmeste Nabosted?  
Hvad benyttes dette til?  
Hvad er Nabostedet tækket med?  
Er Nabostedet forsikret her, og hvad er Ejerens Navn?  
Nabostedets Fors. Nr., forsaavidt det er forsikret her?  
*over 50 Alen.  
Lauvbryg  
Skran.  
ja Julius Jensen  
Nr. 68.*
- Findes der Straatag indenfor 20 Alen fra Bygningerne?  
*Ny.*
- Har denne Ejendom før været forsikret her og under hvilket Fors.-Nr.?  
*ja N. 7.*

Denne Forretning have vi foretaget som redelige og samvittighedsfulde Mænd.

*H. P. Bischoff*  
Vurderingsmænd.

*H. A. Mejsner*  
Rekvirent.

Gebyr:  
Til Vurderingsmændene 2 Kr. 50 ø.  
" Branddirektøren " 25 "  
2 Kr. 75 ø.

Grundrids med Afstand mellem Bygningerne og Oplysning om Brandmure. Uforsikrede Bygninger maa ogsaa anføres.

*Lit b*

*1/2 dl.*

*Lit c*

*Lit a*

# 100 Østifternes Brandforsikring

Denne begæring kan kun benyttes, hvis ejendommen er vurderet i de sidste 10 år, og der ikke efter vurderingen er foretaget om- eller tilbygning.

Sum	47.000	Lb.-nr.	13111
Pr. 1.-2.	75 20	T.pr.	7 10
T. gr.	4 56 40	Stp.	- 60
	1-3-1949	Ialt	7 70

Police-nr. 8  
 Matr.-nr. 17 b. af 13 Syd. Del by Olsker sogn. Vejnavn og nr. Palmehøj  
 Ejer Hs. Olsker Stilling Navn (købt sædvanligt benyttet fornavn eller forbogstav anføres) Bopæl Postadresse

Tariferet 4/49

11. FEB 1949 B

## BEGÆRING OM PRISSTIGNINGS-FORHØJELSE

Undertegnede ejer af nævnte ejendom begærer herved forsikringssummen forhøjet som anført. — Forhøjelsen skyldes alene byggeudgifternes stigning siden den sidst foretagne vedtægtsmæssige vurdering eller prisstigningsbegæring.

Forhøjelsen må mindst være 10%. Den samlede sum for større forsikringer ansættes til hele tusinde kroner. Summerne for de enkelte litra eller genstande afrundes til hele hundrede kroner.

Såvel jeg selv som brandforsikringen er berettiget til senere at kræve forsikringssummen ændret ved vurdering efter vedtægtens almindelige bestemmelser.

Polisen vedlægges.

Olsker den 3. Februar 1949.

Hjergo Riis  
Underskrift.

I tilfælde af skade erstattes kun den virkelige værdi i brandens øjeblik.

\*) Disse rubrikker udfyldes efter policen. — Ny sum må anføres for hvert litra. Alle særskilt beliggende bygninger, maskiner og andet inventar skal være anført i policen for at være forsikret. Derimod er vand-, gas- og elektriske installationer, støbegods, centralvarmeanlæg og sædvanligt bygningsinventar medforsikret uden særlig specifikation på policen, medmindre genstandene er forsikret som løsøre.

Litra	Benyttelse	Ydermure	Tag	Bygningernes*	
				Gf. sum Kr.	Ny sum Kr.
a.	Stuehus	Gdm	Tegl og Pap	13 400	25 800
b.	Skald	do	jern	9 300	17 200
c.	Vaskerhus	do	do	900	1 500
d.	Udhus	Beløn	do	1 400	2 500
Efter vurdering af 30. April 1940 var tidligere sum:				25 000	
Ejendommens samlede forsikringssum bliver:					47 000

### Nedenstående spørgsmål og grundrids besvares og udfyldes af vurderingsmanden

Specifikation af alle træbearbejdningsmaskiner med angivelse af litra, hvori de findes. Antal høvlebænke må ligeledes opgives.

Spångivende maskiner		Save og ikke spångivende maskiner	
Antal	i litra	Antal	i litra
a. Fræsemaskiner		a. Båndsave	
b. Høvlemaskiner		b. Rundsave	
c. Kehlemaskiner		c. Boremaskiner	
d. Kombinerede maskiner		d. Stemmehmaskiner	
e. Afrette- eller oprettemaskiner		e. Høvlebænke	
f. Andre lignende maskiner		f. Andre save og lignende maskiner	
g.		g.	
h.		h.	
i.		i.	
Spångivende maskiner ialt:		Save, høvlebænke og ikke spångivende maskiner ialt:	

- Hvilke håndværk eller næringsbrug drives i ejendommen? Landbrug
- Afstand til nærmeste nabobygning\*. Afstande indtil 30 meter opgives med nøjagtigt mål.
  - med hårdt tag? ca 200 meter, målt fra litra
  - med stråtag? ca 200 meter, » » »

\* Ved ejendom med både hårdttækte og stråttækte bygninger skal afstanden måles fra stråttækt litra.
- Er skorstene, bagerovne og ildsteder lovlige? Ja
- Er der lynafleder efter netsystemet på alle stråttækte bygninger? —
- Kan der ydes nedsættelse for brandsikret etageadskillelse i staldbygninger? 0% af litra  
Besvares med angivelse af % jfr. tarifens regler.
- Benyttes der dampmaskine, forbrændingsmotor eller anden mekanisk kraft? Art: Olig  
Størrelse: HK\*

\* Er drivkraft installeret i flere bygninger, må opgivelse ske for hvert litra.

#### GRUNDRIDS.

Farver: Hårdt tag = rødt. Stråtag = blåt eller sort. Bræddevægge med hårdt tag = gult.

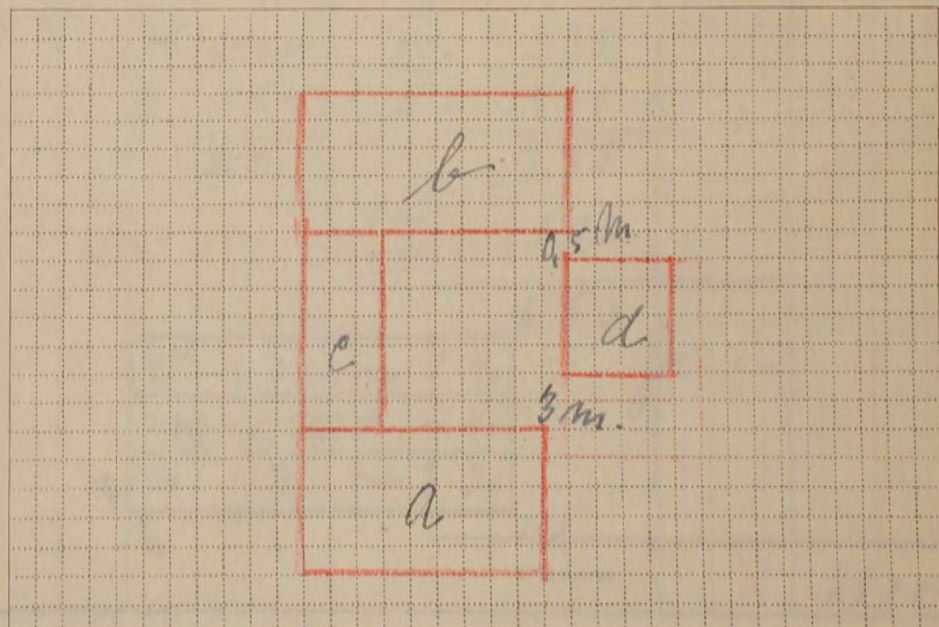

Mål mellem bygningerne må anføres i meter. Uforsikrede bygninger må anføres. Brandmure må angives ved ==.

Tariferingsspørgsmålene og grundridset er besvaret og udfyldt af undertegnede efter oplysningerne i den sidste vurdering af ejendommen.

Forhøjelsen er indført i vurderingsprotokollen.

Olsker den 4. Febr. 1949.

Hjaller  
Vurderingsmand.

Prisstignings-forhøjelsen er indført i branddirektoratets protokol/kartotek.

Ronne den 9-2-1949.

Branddirektor.

40  
bill. 0 60

Fundamenter, elektrisk Installation og Støbegods m. m., der medforsikres, anføres under den Bygning, hvori de findes.

5 -9 DEC. 1940 B

Police Nr. 8

Copenhagen

Amts 11

Distrikt

Aar 1940 den 30. December har undertegnede Vurderingsmænd foretaget nedenstaaende Beskrivelse og Vurdering til Indtegning

i Østifternes Brandforsikring af Bygningerne paa Matr. Nr. 17B af 12 Sgd. Dal By Vester Sogn

tilhørende Karl Bruger Tigge Riis  
(Stilling) (Navn)

Vejnavn og Nr. (eller Ejendommens Navn)

Palmehøj vi Allinge  
(Bopæl) (Postadresse)

Ejer tillige af Police Nr. 12  
(Har Ejeren ikke andre Forsikringer skrives: Nej)

Bygningernes								Specifikation af medforsikrede Fundamenter, elektrisk Installation og Støbegods m. m.	Værdi for hver Bygning og hver Genstand Kr.	Totalsum for hvert Litra Kr.											
Litra	Anvendelse; Indretning, Udstyrelse m. v. og Areal	Fagantal	Længde Meter	Dybde Meter	Højde Meter	Ydermure	Tag*														
w	<u>Stuehus</u> Grundmuret Bygning opført paa Betonfundament, i Skens. br. Skens hnd. Mæd. Vinkeltag den ene Side Tag, den anden Pap for forsikret for 8.200 Kr. forsvæjes til 110 m <sup>2</sup> a 120. Yr.	6	12.00	8.50	3.25	<u>br. Skens</u>	<u>1/2 Pap</u> <u>1 Kamper</u>	18200 200	18400												
b	<u>Skuldbygning</u> Grundmuret Bygning af Betonfundament, Mure af beton og br. Skens Vinkeltag af Gipsplader for forsikret for 5900. Yr. forsvæjes til 155 m <sup>2</sup> a 60. Yr.	8	16.40	9.50	2.65	<u>Beton</u> <u>br. Skens</u>	<u>Yerav</u>		9300												
c	<u>Vandskedens</u> opført paa Betonfundament borte h. br. Skens Mure, fladt tag af Yern, for forsikret for 800. Yr. forsvæjes til 23. m <sup>2</sup> a 35 Yr.		8.50	2.75	3.50	<u>br. Skens</u>	<u>Yern</u> <u>1 Mudsogde</u>	800 100	900												
d	<u>Udhus</u> opført paa Betonfundament Mure af Beton og br. Skens Vinkeltag af Yern for forsikret for 1100. Yr. forsvæjes til 36 m <sup>2</sup> a 40. Yr.	3	6.55	5.20	3.50	<u>Beton</u> <u>br. Skens</u>	<u>Yern</u>		1100												
Bygningerne er ikke forudsat siden forrige Vurdering den 9. Marts 1938.								1.90													
Ejendomsforsikringssum 16000 Kr.								3.35													
Kontingental 9000.00								4.64													
Forsikringssum 25000 Kr.								7.99													
								1.40													
								0.46													
								6.53													
<table border="1"> <tr> <td>Litra Nr.</td> <td>6385</td> <td>T.pr.</td> <td>1.90</td> </tr> <tr> <td>Dato</td> <td>10 DEC. 1940</td> <td>St.</td> <td>-40</td> </tr> <tr> <td>Tils.</td> <td>B.</td> <td>Ialt</td> <td>2-30</td> </tr> </table>										Litra Nr.	6385	T.pr.	1.90	Dato	10 DEC. 1940	St.	-40	Tils.	B.	Ialt	2-30
Litra Nr.	6385	T.pr.	1.90																		
Dato	10 DEC. 1940	St.	-40																		
Tils.	B.	Ialt	2-30																		
Overføres...									25000												

\* Haardt Tag paalagt Straatag skrives, f. Eks. Plader paa Straa. Dels haardt Tag og dels Straatag skrives, f. Eks. Plader og Straa.

Bygningernes							Specifikation af medforsikrede Fundamenter, elektrisk Installation og Støbe-gods m. m.	Værdi for hver Bygning og hver Genstand Kr.	Totalsum for hvert Litra Kr.
Litra	Anvendelse; Indretning, Udstyr m. v. og Areal	Fagantal	Længde	Dybde	Højde	Ydermure			
			Meter	Meter	Meter				
								Overført...	

Ejendommens samlede Forsikringssum bliver Kr.

20000

- Hvilke Haandværk eller Næringsbrug drives i Ejendommen? *Landbrug*
- Er Skorstene, Bagerovne og Ildsteder lovlige? *Ja*
- a. Findes der Dampmaskine, Eksplosionsmotor eller anden mekanisk Kraft? (Er der Eksplosionsmotor, udfyldes et Oplysningsskema). *Nej*  
b. I Træbearbejdningsvirksomheder maa Antallet af Høvlebænke og Specifikation af Maskinerne opgives.
- a. Hvor stor Afstand er der til nærmeste Nabobygning med haardt Tag? *200* Meter, maalt fra Litra *b*  
b. » » » » » » » » » » Straatag? *over 200*  
Anm.: Af Hensyn til rigtig Beregning af Præmien er det absolut nødvendigt, at begge Afstandsspørgsmaal besvares. Afstande indtil 200 m maa opgives med nøjagtigt Maal. Afstande derover skrives blot over 200 m.
- a. Findes der Lynafleder efter Netsystemet? *Nej*  
b. Hvilket Firma har udført Anlægget og hvilket Aar?
- Har denne Ejendom før været forsikret her og under hvilket Police-Nr.? *g*

Denne Forretning har vi foretaget som redelige og samvittighedsfulde Mænd.

*V. Kjeller*  
Vurderingsmænd.

*Viggo Preis*  
Rekvirer.

Gebyr:	Fra Foreningen		Af Ejeren	
	Kr.	Øre	Kr.	Øre
Til Vurderingsmændene ..	7	00		
» Branddirektøren .....		75		
For Beskrivelsen .....	2	00		
» Ny Forsikring .....				
Ialt ...	9	75		

Til foranstaaende Vurdering har jeg intet at bemærke.

Branddirektør.

Grundridsfarver: Haardt Tag = Rødt. Straatag = Blaat eller Sort. Bræddevægge med haardt Tag = Gult.

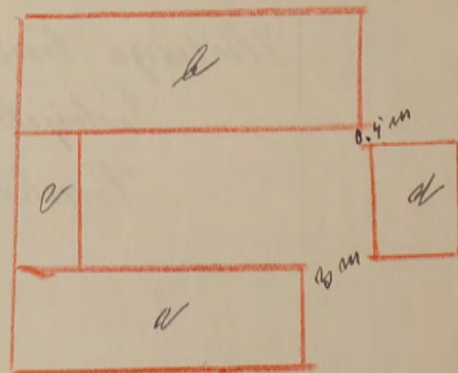

Alle til en Ejendom hørende Bygninger optages baade i Beskrivelse og Grundrids, selv om alle Litra ikke omvurderes.

# Vurdering til Nedsættelse.

Hver Vurdering forsynes med Grundrids; Fundamenter, Støbegods, elektrisk Installation og andre Genstande, der medforsikres, anføres under den Bygning, hvori de findes.

Ø. B.  
Ank. 31. MAR. 1932  
Sesv. Aar 1932

Police Nr. 8 Rambølms Amts Distrikt.

Tarifferet 4/32.

den 19 Marts har undertegnede Vurderingsmænd foretaget nedenstaaende Beskrivelse og Vurdering til Indtegning

i Østifternes Brandforsikring af Bygningerne paa Matr. Nr. M 6 af By Ølhu Sogn

tilhørende Selbinger Viggo (Mors Pils) (Stilling) Salmes (Fulde Navn) Ølhu (Bopæl) Ølhu (Postadresse).

Litra	Anvendelse:	Fagantal	Længde	Dybde	Højde	Ydermure af:	Tag er af:	Tidligere Forsikringssum Totalsum for hvert Litra Kr.	Specifikation af Fundamenter, Støbegods, elektrisk Installation o. a. Genstande, der medforsikres, under hvert Litra	Nye Forsikringssummer	
										Værdi for hver Bygning og hver Genstand Kr.	Totalsum for hvert Litra Kr.
			Meter	Meter	Meter						
<u>a</u>	<u>Støbt</u> Grundmure med Vindkilling Indstillet med 6 Vindler, Kalken og Tøkkun. Overalt inkl. af Bræddeløfter belæst med Pan, Bræddeløfter, Indlignings- dør og Indløber. Der er godt indlignet med Maling og Papir Et Værelse paa 28 m <sup>2</sup> samt 25 m <sup>2</sup> kelder. 2. Etage af 60 m <sup>2</sup> .										
<u>b</u>	<u>Støbt</u> Grundmure med Vindkilling indstillet til Kalken, Dørmure, Døre og Kalken. 2. Etage af 155 m <sup>2</sup> og 38 m <sup>2</sup> af Kalken og Døren.										
<u>c</u>	<u>Støbt</u> Grundmure med Vindkilling indstillet Kalken og Døren.										
<u>d</u>	<u>Støbt</u> Grundmure med Vindkilling indstillet Kalken og Døren.										
								8.20			
								7.80			
								16.00			
									2.5		
									4.		
								0.61			
								0.31			
								0.92			
								4.25			
								26000			
									16000		

**Vend om!**



Hver Vurdering forsynes med Grundrids, og Fundamenter, Støbegods, elektrisk Installation og andre Genstande, der medforsikres, anføres under den Bygning, hvori de findes.

Pariferet

Police Nr. 8 *Bonhøvdus* Amts ..... Distrikt.

Aar 1920 den 20 November har undertegnede Vurderingsmænd foretaget nedenstaaende Beskrivelse og Vurdering til Indtegning

i Østifternes Brandforsikring af Bygningerne paa Matr. Nr. 17 b af 13 Løg Parcel By *Olsker* Sogn

tilhørende *Fr. Aulstenger Anton Kopod* ; tidligere Ejer var .....  
(Stilling). (Fulde Navn).

Litra	Bygningernes				Ydermurene er af:	Taget er af:	Hvis Fundamenter, Kakkelovne, Komfurer eller andre Genstande er medforsikret, anføres dette samt Betegnelsen for hver enkelt Del under hvert Litra for sig	Værdi til Forsikring af hver Bygning og medforsikret Fundament, Støbegods, fast Inventar o. s. v.	Totalsum for hvert Litra
	Indretning og Anvendelse; Loft, Gulv, Udstyrelse m. v.	Fagantal	Længde	Dybde					
		Meter (Al.)	Meter (Al.)	Meter (Al.)				Kr.	Kr.
<u>a</u>	<i>Bibelsbygning. Indrettet til Bibelsund med 5 Værelser samt Kjøkken og Toilett. I alle Værelser er Brøddeloft og Brøddigulv. Loftene er bekløst med Pap og Værelserne er godt indstøbt med Maling og Tapeter. Der findes 2 Skorstene af br. Sten.</i>	6	13	8,50	3,85	br. Sten	Pap Sten		13520
<u>b</u>	<i>Staldbygning. Indrettet til Veststald, Køstald, Svinskus, Lade og Torskepærk. I Stalden er Brøddeloft og Beton eller Brøstergulv.</i>	8	16,40	9,50	3,65	Beton	Pap		9300
<u>c</u>	<i>Valvtagsbygning. Indrettet til Vadskehus Brøndehus og Indkørselsport. Der findes 1 Skorsten af brændt Sten og Mænggøde.</i>	4	8,50	2,75	3,50	br. Sten	Pap		1380
<u>d</u>	<i>Staldbygning (Bindingværk) Indrettet til Vognpart og Vinskus.</i>	3	6,55	5,50	3,50	Beton	br. Sten Pap		1800
		2	1800	5	90				
		5	24200	20	4640				
			26000		4930				
					4132				
					4498				
					24470				
					4082				
								Overføres . .	26000

Vend om!

Litra	Bygningernes Indretning og Anvendelse; Loft, Gulv, Udstyrelse m. v.	Fagantal	Bygningernes			Yder- murene er af:	Taget er af:	Hvis Fundamenter, Kakkelovne, Korfurer eller andre Genstande er medforsikret, anføres dette samt Betegnelsen for hver enkelt Del un- der hvert Litra for sig	Værdi til For- sikring af hver Bygning og medforsikret Fundament, Stø- begods, fast In- ventar o. s. v.	Totalsum for hvert Litra
			Længde	Dybde	Højde					
			Meter (Al.)	Meter (Al.)	Meter (Al.)				Overført . .	26000

Ejendommens samlede Forsikringssum bliver **26000 Kr.**

- Hvilke Haandværk eller Næringsbrug drives i Ejendommen?  
*Landbrug*
- Er Skorstene, Bagerovne og Ildsteder lovlige?  
*Ja*
- a. Findes der **Dampmaskine, Eksplosionsmotor** eller anden **mekanisk Kraft**?  
(Er der Eksplosionsmotor, udfyldes et Oplysningsskema.)  
*Nei*
- b. I **Træbearbejdningsvirksomheder** maa Antallet af Høvlébænke eller Specification af Maskinerne opgives.
- a. Hvor stor Afstand er der til nærmeste Nabobygning med **haardt Tag**?  
*Over 200* Meter, maalt fra Litra *a*
- b. " " " " " " " " **Straatag**?  
*200* " " " " "

**Anm.:** Af Hensyn til rigtig Beregning af Kontingentet er det absolut nødvendigt, at begge Afstandsspørgsmaalene besvares. Afstande indtil 200 m maa opgives med nøjagtigt Maal. Afstande derover skrives blot "over 200 m".

5. Har denne Ejendom før været forsikret her og under hvilket Police Nr.? *Ja Nr 8.*

Denne Forretning har vi foretaget som redelige og samvittighedsfulde Mænd.

Grundrids med Afstand mellem Bygningerne og Oplysning om Brandmure. Uforsikrede Bygninger maa ogsaa anføres

*H. A. Magnusen* *A. Jensen* *Karl Kasper*  
Vurderingsmænd. Rekvisent.

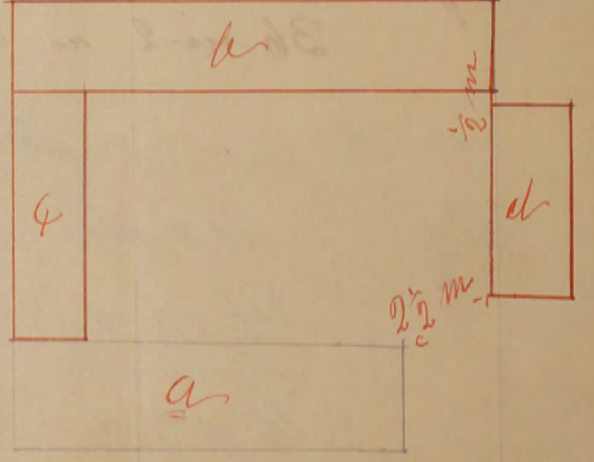
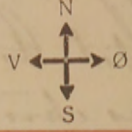

Gebyr:  
Til Vurderingsmændene *10 Kr. 00 Ø.*  
" Branddirektøren *1 " 50 "*  
*11 Kr. 50 Ø.*

Til foranstaaende Vurdering har jeg intet at bemærke.

*H. J. Villen*  
Branddirektør.

Alle til en Ejendom hørende Bygninger optages baade i Beskrivelse og Grundrids, selv om ikke alle Litra omvurderes.



Medtaget

Hver Vurdering forsynes med Grundrids, og Fundamenter, Støbegods, elektrisk Installation og andre Genstande, der medforstres, anføres under den Bygning, hvori de findes

20  
Ank: O. B.  
Besv: 1. 10. 1914

Pol. Nr. 8. Bornh Amts. — Distrikt.

Aar 1914 den 5<sup>te</sup> October har undertegnede Vurderingsmænd foretaget nedenstaaende Beskrivelse og Vurdering til

Indtegnning i „Østifternes Brandforsikring“ af Bygningerne paa Matr. Nr. 17<sup>1/2</sup> af 13 Tag Parcel By Olstue

Sogn Bornholms Amt, tilhørende Vans Kopod; tidligere Ejer var Vans P. Beck

Litra	Bygningernes				Ydermurene er af:	Taget er af:	Hvis Fundamenter, Kakkelovne, Komfurer eller andre Genstande er medforsikret, anføres dette samt Værdien for hvert enkelt Del	Værdi til Forsikring	Anm.
	Indretning og Anvendelse; Loft, Gulv, Udstyrelse m. v.	Fagantal	Længde	Dybde					
<u>a</u>	<p>Bebodsbbygning. Indrettet til Beboelse med 4 Værelser, Kjøkken, Forstue og Bryggers samt et Loftværelse. I Værelserne findes Bræddeloft beklædt med Pap og Lister, samt Bræddegulv, med Undtagelse Kjøkken og Bryggers hvor der er Betonbælte. I Værelserne er maldet og tapetsværet. Der findes en 35 cm. timeter Skæster af brændt Sten. Bygningen er godt vedligeholdt. 109 m<sup>2</sup> a 35 m</p>	6	12,85	8,70	2,60	Beton Sten	3800		
<u>b</u>	<p>Staldbygning. Indrettet til Kostald, Lovstus og Lade. Over Stalden er Loft af kløvede Grantræ dækket med Ler. Gulvet i Stalden er Beton. 153 m<sup>2</sup> a 21 m</p>	8	16,30	9,40	2,50	Beton Pap	3200		
							Overføres..	7000	

Litra	Bygningernes				Ydermurene er af:	Taget er af:	Hvis Fundamenter, Kakkelovne, Komfurer eller andre Genstande er medforsikret, anføres dette samt Værdien for hver enkelt Del	Værdi til Forsikring	Anm.
	Indretning og Anvendelse; Loft, Gulv, Udstyrelse m. v.	Fagantal	Længde	Dybde					
		Meter (Al.)	Meter (Al.)	Meter (Al.)			Kr.	Kr.	
							Overført...	7000	
Ejendommens samlede Forsikringssum bliver								7000	

1. Hvilket Haandværk eller Næringsbrug drives i Ejendommen? *Landbrug*

2. Med Hensyn til Skorstene, Bagerovne og Ildsteder bemærkes, om de er lovlige? *Ja*

3. Findes der **Dampmaskine**, **Gas-** eller **Petroleumsmotor** eller anden **mekanisk Kraft**? *Nei*  
 Er Loftet i Kedelrummet af Mur eller Jern?  
 Hvor stor er Afstanden fra Kedelens Overkant til Loftet?  
 (Er der Petroleum-, Benzin- el. lign. Motor, bedes Motorskema udfyldt og vedlagt)

4. Hvor mange Meter (Al.) er der til nærmeste Nabosted med **brandfrit Tag**? *Over 50 m.*  
 " " " " " " " " **Straatag**? *do*  
 Hvad benyttes **nærmeste** Nabosted til? *Landbrug*  
 Er det forsikret her, og hvad er Ejerens Navn? *ni Ole Kobod*  
 Nærmeste Nabosteds Fors. Nr., forsaavidt det er forsikret her?

5. **Har denne Ejendom før været forsikret her og under hvilket Fors.-Nr.** *Ja Nr 8*

Denne Forretning har vi foretaget som redelige og samvittighedsfulde Mænd.

**Grundrids** med Afstand mellem Bygningerne og Oplysning om Brandmure. **Uforsikrede** Bygninger maa ogsaa anføres.

*H. A. Mogensen* Vurderingsmænd. *Hans Holst* Rekvirent.

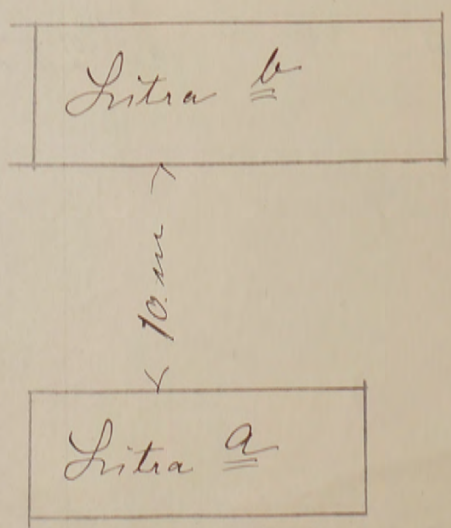

Gebyr:  
 Til Vurderingsmændene 5 Kr. 000.  
 „ Branddirektøren „ 25 „  
 5 Kr. 250.

Police-Nr. 8  
Nr. i L. B. 266

Bornholms Amt Distrikt

Ejder Hans Hofed Antton Hofed

OLSKER 8

Police-Nr. 8

Amts Distrikt

Nr. i L. B.  
Ejer A Hofed

Matr.-Nr. 17<sup>u</sup> i Olsker By Sogn  
fra 190 Vurd.

Bygningerne.	Mure.	Tag.	Fag.	Værdi.	Værdi.	Værdi.	Værdi.
				Kr.	Kr.	Kr.	Kr.
<u>Stuehus med Tegl</u>							

G. B.  
Auk. 20. AUG. 1921

Provang i Olsker den 24 August 1921.

Lovgivning, N<sup>o</sup> 8

At Aalebringer Antton Hofod  
Nr. Nr. 17<sup>u</sup> af Olsker har tokket  
Stuehuset med Tegl saaledes  
at samtlige Bygninger nu  
er tokket med haardt Tag  
attesteres hermed.

H. A. Mogensen  
Vurderingsmand.

Uden for B

Inventar:

Ved at fransende nærværende  
Attest og Grundrids kan man vel  
forventte at Kæmpegrøntet bliver afskåret  
for 1 Oktober da her indrør er over  
1 Maaned til denne Kvartal begynder.

Med Vilten  
H. A. Mogensen

Afstand ti

Branddirektør A. P. Lauritsen

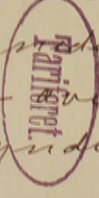

Send

Police-Nr. 8

Bombølense Amts Distrikt

Nr. i L. B. 266

Ejer Hans Otto Rasmussen Egejst Hans Hofsted Mathias Hofsted  
Viggo Magelius Niis

OISKØR 8

Matr.-Nr. 174 b 13 Selvsørggaardens Parcel By Olshøj Sogn

fra 1/4 1906. Vurd. 10/14 20/11 20.

Bygningerne.	Mure.	Tag.	Fag.	Værdi.	
a. Stuehus, <u>1. etage</u>	<u>Blå</u>	<u>Pap og Tegl</u>	<u>Midd. 24/8 21.</u>	<u>2100</u>	<u>3800*</u>
b. <u>2. etage</u>	<u>"</u>	<u>"</u>	<u>"</u>	<u>1184</u>	<u>13.520</u>
b. Stald, Lade	Beton	Pap		3200	9.300
c. Brøndhus	"	"			1.380
d. Hønselus	"	"			1.800
Uden for Bygn.					
Inventar:				<u>3284</u>	<u>7000</u> <u>26.000</u>

stand til Nabo e. Egeflytten Al., Nr. 10 m. h. og 200 m. S. S. S. S.

u. 16-4-1914 12-2-1917 10-3-1923

# Beregning.

pr. 4/1906 betales:

Stempel Kr. ~~70~~ 0. Litr. —

~~3<sup>a</sup> Afd. a 0. 2 Kr. 6/0.~~  
~~3<sup>a</sup> - 3284 - 7 - 231 - 4/09.~~

~~2 - 3.200 - 4 - 1-28.~~  
~~3<sup>b</sup> - 3.800 - 8 - 3-04~~  
~~7.000 4-52. 15~~

19<sup>10/11</sup> Reservofb. / Kr. 16 0.

~~2 - 3.200 - 4 - 1-28~~

~~19<sup>11</sup> Reservofb. / Kr. 93 0.~~

~~3<sup>a</sup> - 3.800 - 6 - 2-28~~  
~~7.000 3-56 = 4/21~~

~~19<sup>12/13</sup> Reservofb. / 39.~~

~~19<sup>13</sup> Reservofb. / Kr. 16 0.~~

~~2 - 1800 - 5 - 0.90~~  
~~4<sup>a</sup> - 24.200 - 13 - 31.46~~  
~~26.000 32.36 4/21~~

4/1915 bet:	
Ktg.	4 Kr. 320.
Tktg.	2 " 01 "
Stpl.	20 "
Ialt	0 Kr. 530.

~~2 - 1800 - 5 - 0.90~~  
~~4<sup>a</sup> - 24.200 - 12 - 29.04~~  
~~26.000 29.94 10/21~~

19<sup>15/16</sup> Reservofb. / Kr. 08 0.

~~1<sup>b</sup> - 16.700 - 2 1/2 - 4-18~~

4/1921.	
Tktg.	37 Kr. 490.
Stpl.	0 " 60 "

~~2 - 9300 - 5 - 4-65~~  
~~26.000 8-83 10/21~~

1923/24. Overskuds-Andel 2 Kr. 200.

Kontingent	8 83
+ Midl. Nedsætt.	1 25
1 Afd. Land. Ialt	7 58 1/24

125	Kontingent	8. 83
46	+ Midl. Nedsæt.	1 71
	Ialt	7. 12 10/25

Alle til en ejendom hørende bygninger optages både i beskrivelse og grundriss, selv om ikke alle litra omvurderes.

Amt Bornholm distrikt 1 Sogn Olstykke Police-nr. 10

Lb.-nr.	10460	T.pr.	14-
Sum	77.000	Stp.	260
Pr. -2.		V.gb.	4-
T. nr.	4	Pol.	3-
N.	68-	lalt	2360

2 FEB 1953

Noti Bog

År 1953 den 28 Junias har undertegnede vurderingsmænd foretaget nedenstående beskrivelse og vurdering til indtegning i Østifternes Brandforsikring af bygningerne på matr.-nr. 82 k i ejerlav Olstykke sogn

tilhørende U. Svolsb. Ove Holsed Lundum  
 Stilling Lærketand Navn (kun sædvanligt benyttet fornavn eller forbogstaver anføres)  
 Bopæl Tjørn Postadresse

Vejnavn og nr. (eller ejendommens navn)  
 Ejer tillige af police-nr.

2360  
 kvart

Bygningernes

Litra	Anvendelse, etagehøjde, indretning, udstyrelse m. v. og areal samt pris pr. m <sup>2</sup> . NB. Nærmere beskrivelse af bygningerne er kun nødvendig, hvis de er forandret efter sidste vurdering.	Længde	Dybde	Ydermure	Tag <sup>2)</sup>	Specifikation af medforsikret 3) elektrisk installation, støbegods og lign. 4) maskiner, motorer, butiksinventar og lign.	Sum for hver bygning og hver genstand Kr.	Sum for hvert litra Kr.
1)	<u>Prisbegrænsningsomvurdering.</u>					5) <u>Kalkulovne</u>		
<u>a.</u>	<u>Udrettes</u> Bindingsværksbygning i god stand opf. paa Kampensspind, Ydermure af br. sten og vindrelly af jern. Indlagt elektr. lys. for forsikret for 25400 Kr. forhøjes nu til: 140 m <sup>2</sup> a 240 Kr. 22.70 6.80 <u>33600</u>					<u>elektr. lysinstall.</u>	<u>1000</u>	<u>34600</u>
<u>b.</u>	<u>Udrettes</u> samme Bygningstype som litra a for forsikret for 7800 Kr. forhøjes nu til: 92 m <sup>2</sup> a 115 Kr. 14.75 6.25 <u>10600</u>					<u>elektr. lysinstall.</u>	<u>200</u>	<u>10800</u>
<u>c.</u>	<u>Udrettes</u> samme Bygningstype som litra a for forsikret for 11100 Kr. forhøjes nu til: 116 m <sup>2</sup> a 115 Kr. 14.65 7.90 <u>13300</u>							
<u>d.</u>	<u>Udrettes</u> samme Bygningstype som litra a. for forsikret for 14700 Kr. forhøjes nu til: 152 m <sup>2</sup> a 118 Kr. 22.30 6.80 <u>18000</u>					<u>elektr. lysinstall.</u>	<u>300</u>	<u>18300</u>
						Overføres...		<u>77.000</u>

(Udfyldes af hovedkontoret)	Dato	Mærke	Dato	Mærke	Police	Dato	Mærke
Fremtagning	2/2	8	2/2	8	Girokort	2	8
Gennemsyn					Konference	2 FEB 1953	

1) Uforsikrede bygninger optages sidst i beskrivelsen med angivelse af nummer, benyttelse, byggemåde og den formentlige værdi anf. i parentes.  
 2) Er der lagt hårdt tag på strå, skrives f. eks. plader på strå. Er tagbeklædningen dels hårdt tag, dels stråtag, skrives f. eks. plader og strå.  
 3) Elektrisk installation m. v. optages og tillægges bygningens sum.  
 4) Specifikation af maskiner m. m. opføres sidst i beskrivelsen og føres ud med samlet sum for hvert litra.  
 5) Ved beboelsesbygninger anføres her opvarmingsmetoden skakelovnes, acentralvarmes.

14. 120

7/47

Bygningernes						Specifikation af medforsikret 3) elektrisk installation, støbegods og lign. 4) maskiner, motorer, butiksinventar og lign.	Sum for hver bygning og hver genstand Kr.	Sum for hvert litra Kr.
Litra	Anvendelse, etagehøjde, indretning, udstyrelse m. v. og areal samt pris pr. m <sup>2</sup> . <small>NB. Nærmere beskrivelse af bygningerne er kun nødvendig, hvis de er forandret efter sidste vurdering.</small>	Længde	Dybde	Ydermure	Tag <sup>2)</sup>			
1)		Meter	Meter			Overført...		

*Bygningerne er ikke undergaaet nogen forandring siden forrige vurdering d. 19. November 1940.*

1), 2), 3) og 4) - Se de respektive fodnoter på forsiden.

Ejendommens samlede forsikringssum bliver kr. **177000**

I. a. Drivkraftens art? \*

b. Drivkraftens størrelse? HK\*

\* Er drivkraft installeret i flere bygninger, må opgivelse ske for hvert litra.

II. Specifikation af alle træbearbejdningsmaskiner med angivelse af litra, hvori de findes. Antal høvlebænke må ligeledes opgives.

Spångivende maskiner		Save og ikke spångivende maskiner	
	Antal i litra		Antal i litra
a. Fræsemaskiner		a. Båndsawe	
b. Høvlemaskiner		b. Rundsawe	
c. Kehlemaskiner		c. Boremaskiner	
d. Kombinerede maskiner		d. Stemmehmaskiner	
e. Afrette- eller oprettemaskiner		e. Høvlebænke	
f. Andre lignende maskiner		f. Andre save og lignende maskiner	
g.		g.	
h.		h.	
i.		i.	
Spångivende maskiner ialt:		Save, høvlebænke og ikke spångivende maskiner ialt:	

1. Hvilke håndværk eller næringsbrug drives i ejendommen? *Landbrug*

2. Afstand til nærmeste nabobygning\*. Afstande indtil 30 meter opgives med nøjagtigt mål.

a. med hårdt tag? *ca 200* meter, målt fra litra

b. med stråtag? *ca 200* meter, " " "

\* Ved ejendom med både hårdttagte og stråtagte bygninger skal afstanden måles fra stråtagt litra.

3. Er skorstene, bagerovne og ildsteder lovlige? *ja*

4. Er der lynafleder efter netsystemet på alle stråtagte bygninger? *-*

5. Kan der ydes nedsættelse for brandsikret etageadskillelse i staldbygninger? *0 %* af litra. Besvares med angivelse af % - jfr. tariffens regler.

6. Benyttes der dampmaskine, forbrændingsmotor eller anden mekanisk kraft? *nej*  
I bekræftende fald må rubr. Ia-b og II besvares nøjagtigt. (Motorskema må udfyldes, hvis skema ikke tidligere er indsendt)

7. Har ejendommen hidtil været forsikret her? *ja*  
(Police-nr. må anføres på forsiden. Udmeldelsesbegæring m. m. må vedlægges ved overførelse fra andet selskab).

**GRUNDRIDS.** Ejendommens bygninger indtegnes i mål ved anvendelse af kvadreringen: 2 delinger lig 1 m. (Anvendes andet målestoksforhold, bedes dette anført). Grundridsfarver: Hårdt tag = rødt. Stråtag = sort eller blåt. Bræddevægge med hårdt tag = gult.

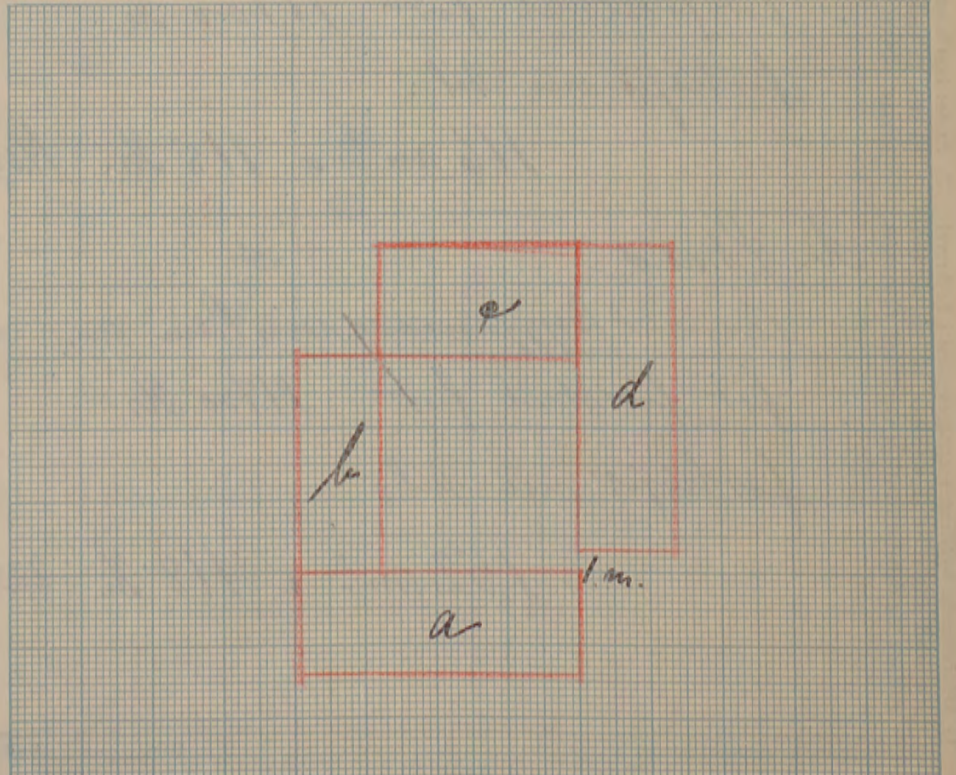

*Materialbevilgning iforværende*  
Denne forretning har vi foretaget som redelige og samvittighedsfulde mænd og erklærer, at forsikringssummen er ansat til bygningernes virkelige værdi.

*J. Kjeller* *H. M. Brøndbo* *Ole Skindum*  
Vurderingsmænd. Rekvisitent.

Gebyr:	Fra brandforsikringen		Af ejeren	
	Kr.	Øre	Kr.	Øre
Til vurderingsmændene .....	13	00	4	00
» branddirektøren .....	1	50		
For beskrivelsen .....	6	00		
» ny forsikring .....				
Ialt .....	20	50	4	00

Foranstående vurdering har jeg gennemset og intet fundet at bemærke.

*Mercus Bleser*  
Branddirektør.

Mål mellem bygningerne må anføres i meter. Brandmure må angives ved     . Uforsikrede bygninger må indtegnes og mærkes med tal på grundridset i lighed med den almindelige litrabetegnelser med bogstaver for de forsikrede bygninger.





80 *100 120*

# Østifternes Brandforsikring

Denne Begæring kan kun benyttes, hvis Ejendommen er vurderet i de sidste 10 Aar, og der ikke efter Vurderingen er foretaget Om- eller Tilbygning.

Police Nr. *10*

*Bornholms* Amts. *1* Distrikt.

Matr. Nr. *82 B* af *20 Ly Torsting*

*Olsten* Sogn. Vejnavn og Nr. (eller Ejendommens Navn)

Ejer *Arvids*

*Jens J. Frigaard* Navn (kun sædvanligt benyttet For- eller Forbogstav anføres)

*"Lærketind"* Bopæl

*Tjørn St.* Postadresse

Sum	<i>59.000</i>	Lb. Nr.	<i>1359</i>
1-2 Pr.	<i>59.00</i>	T.pr.	<i>20-60</i>
Tils. A.	<i>44.30</i>	Stp.	<i>0-80</i>
<i>B. 23 JUNI 1947</i>		47	<i>21-40</i>

*Tariferet-10/47*

**BEGÆRING**  
OM  
**PRISSTIGNINGS-FORHØJELSE**

Undertegnede Ejer af nævnte Ejendom begærer her- ved Forsikringssummen forhøjet som anført. — Forhøjelsen skyldes alene Byggeudgifternes Stigning siden den sidst foretagne vedtægtsmæssige Vurdering.

Forhøjelsen maa mindst være 10 %. Den samlede Sum for større Forsikringer ansættes til hele Tusinde Kroner. Summerne for de enkelte Litra eller Genstande afrundes til hele Hundrede Kroner.

Saa vel jeg selv som Brandforsikringen er berettiget til senere at kræve Forsikringssummen ændret ved Vurdering efter Vedtægtsens almindelige Bestemmelser. Policen vedlægges.

*Olsten* den *7 Juni 1947*

*J. Frigaard*  
Ejers Underskrift.

I Tilfælde af Skade erstattes kun den virkelige Værdi i Brandens Øjeblik.

\* Disse Rubrikker udfyldes efter Policen. — Ny Sum maa anføres for hvert Litra. Alle særskilt beliggende Bygninger, Maskiner og andet Inventar skal være anført i Policen for at være forsikret. Derimod er Vand-, Gas- og elektriske Installationer, Støbegods, Centralvarmeanlæg og sædvanligt Bygningsinventar medforsikret uden særlig Specifikation paa Policen.

Litra	Benyttelse	Ydermure	Tag	Bygningernes*	
				Gl. Sum Kr.	Ny Sum Kr.
<i>a</i>	<i>Beholdningsbygning</i>	<i>Edm</i>	<i>Zern Blader</i>	<i>14000</i>	<i>25400</i>
<i>b</i>	<i>Lald</i>	<i>do</i>	<i>do</i>	<i>4900</i>	<i>7800</i>
<i>c</i>	<i>Lade</i>	<i>Beton</i>	<i>do</i>	<i>6900</i>	<i>11100</i>
<i>d</i>	<i>Lald</i>	<i>Edm</i>	<i>do</i>	<i>9200</i>	<i>14700</i>
Efter Vurdering af <i>19 Marts 1940</i> var tidligere Sum: <i>35000</i>				Ejendommens samlede Forsikringssum bliver: <i>59000</i>	

Specifikation af alle Træbearbejdnings-Maskiner med Angivelse af Litra, hvori de findes. Antal Høvlbænke maa ligeledes opgives.

Spaangivende Maskiner			Save og ikke spaang. Maskiner		
	Antal	i Litra		Antal	i Litra
a. Fræsemaskiner			a. Baandsave		
b. Høvlmaskiner			b. Rundsave		
c. Kehlemaskiner			c. Boremaskiner		
d. Komb. Maskiner			d. Stemmehmaskiner		
e. Afrette- eller Oprettemaskiner			e. Høvlbænke		
f. Andre lign. Maskiner			f. Andre Save og lign. Maskiner		
g.			g.		
h.			h.		
Spaangivende Maskiner ialt:			Save og ikke spaang. Mask. ialt:		

Nedenstaaende Rubrikker og hosstaaende Skema udfyldes af Vurderingsmanden.

- Hvilke Haandværk eller Næringsbrug drives i Ejendommen? *Landbrug*
- Afstand til nærmeste Nabobygning\*. Afstande indtil 30 Meter opgives med nøjagtigt Maal.
  - a. med haardt Tag? *ca 200* Meter, maalt fra Litra.....
  - b. med Straatag? *ca 200* Meter, » » » .....\* Ved Ejendom med baade haardtækte og straatækte Bygninger skal Afstanden maales fra straatækt Litra.
- Er Skorstene, Bagerovne og Ildsteder lovlige? *Ja*
- Er der Lynafleder efter Netsystemet paa alle straatækte Bygninger? *A*
- Kan der ydes Nedsættelse for brandsikret Etageadskillelse i Staldbygning? *0%*  
Besvares med Angivelse af % - jfr. Tarifens Regler.
- Benyttes der Dampmaskine, Forbrændingsmøtor eller anden mekanisk Kraft? *Art Nij*  
*Størelse* HK\*

\* Er Drivkraft installeret i flere Bygninger, maa Opgivelse ske for hvert Litra.

Tariferingssspørgsmaalene og Grundridset er besvaret og udfyldt af undertegnede efter Oplysningerne i den sidste Vurdering af Ejendommen. Forhøjelsen er indført i Vurderingsprotokollen.

*Olsten* den *7 Juni 1947*

*V. Kjeller*  
Vurderingsmand.

Prisstignings-Forhøjelsen er indført i Branddirektoratets Protokol/Kartotek.

*Sobbak* den *11-6-1947*

*Martin Olsen*  
Branddirektør.

**GRUNDRIDS.** N. A. Farver: Haardt Tag - Rødt. Straatag - Blaat eller Sort. Bræddewægge med haardt Tag - Gult.

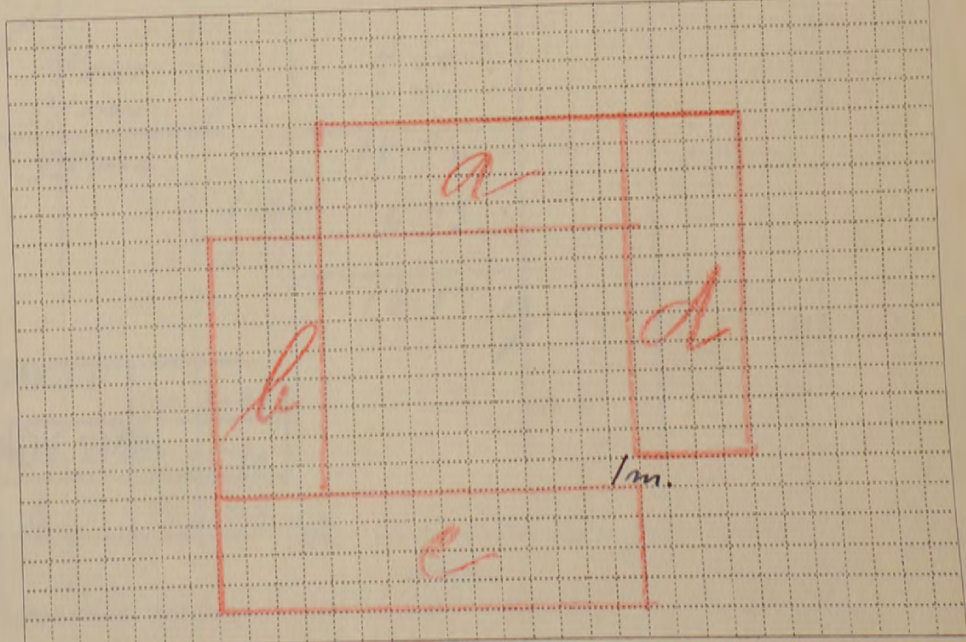

Maal mellem Bygningerne maa anføres i Meter. Brandmure maa angives. Uforsikrede Bygninger maa anføres.

tid 1.00

Fundamenter, elektrisk Installation og Støbegods m. m., der medforsikres, anføres under den Bygning, hvori de findes.

Police Nr. 10 *Vornholms* Amts *n* Distrikt.

Tariferet-4/41

Aar 1940 den 19. November har undertegnede Vurderingsmænd foretaget nedenstaaende Beskrivelse og Vurdering til Indtegning

i Østifternes Brandforsikring af Bygningerne paa Matr. Nr. 82 *le* af *Plaker* By *Plaker* Sogn

tilhørende *Arbejdsgæver Jens P. Frigaard* (Stilling) (Navn)

Vejnavn og Nr. (eller Ejendommens Navn).

*Lanhelmsvej 10* (Bopæl) (Postadresse)

Ejer tillige af Police Nr. *nej* (Har Ejeren ikke andre Forsikringer skrives: Nej).

29 NOV. 1940 EA		Bygningernes					Specifikation af medforsikrede Fundamenter, elektrisk Installation og Støbegods m. m.	Værdi for hver Bygning og hver Genstand Kr.	Totalsum for hvert Litra Kr.
Litra	Anvendelse; Indretning, Udstyrelse m. v. og Areal	Fagantal	Længde	Dybde	Højde	Ydermure			
<del>a</del>	<del>Skolebygning</del> Vindingsværk med Vinkeltag Indrettet med 7. Værelser, Højskole og Forstue. I alle Værelser er Brodder- loft og Broddergulv, guld rindelyst. for forsikret for 11900 Kr. fortøjtes til 140 m <sup>2</sup> u 100 Kr.	10	21,70	6,80	2,5	<del>bi sten</del>	<del>jernplade</del>	14000	
<del>b</del>	<del>Skulebygning</del> Vindingsværk med Vinkeltag Indrettet til Desuden todeske Lade og Post. for forsikret for 3000 Kr. fortøjtes til 92 m <sup>2</sup> u 53 Kr.	7	11,75	6,25	2,5	<del>bi sten</del>	<del>jernplade</del>	4900	
<del>c</del>	<del>Ladebygning</del> Vindingsværk med Vinkeltag Indrettet til Korstude, Jernkøleskabet og for forsikret for 4200 Kr. fortøjtes til 115 m <sup>2</sup> u 60 Kr.	7	14,65	7,90	2,5	<del>bi sten</del>	<del>jernplade</del>	6900	
<del>d</del>	<del>Skulebygning</del> Vindingsværk med Vinkeltag Indrettet til Kostald, Kvinesald, Korstude og Lo. for forsikret for 5900 Kr. fortøjtes til 158 m <sup>2</sup> u 60 Kr.	11	22,20	6,80	2,5	<del>bi sten</del>	<del>jernplade</del>	9200	
Bygningerne er ikke forandret siden forrige Vurdering 28 Juni 1927.						5.98			
Værdiløse Forsikringslign.						1.26			
20000 Kr. 25000						1.47			
Posthøjelse 10.000						16.17			
Forsikringslign 35000									
						6057			
						T. pr. 5.98			
						28 NOV 1940			
						St. - 20			
						alt: 6.-18.			
						Overføres...		32000	

Gebyr noteret 7.00 1.75

\* Haardt Tag paalagt Straatag skrives, f. Eks. Plader paa Straa. Dels haardt Tag og dels Straatag skrives, f. Eks. Plader og Straa.

Vend om!

Bygningernes								Specifikation af medforsikrede Fundamenter, elektrisk Installation og Støbes gods m. m.	Værdi for hver Bygning og hver Genstand Kr.	Totalsum for hvert Litra Kr.
Litra	Anvendelse; Indretning, Udstyrelse m. v. og Areal	Fagantal	Længde Meter	Dybde Meter	Højde Meter	Ydermure	Tag			
								Overført...		
									Ejendommens samlede Forsikringssum bliver Kr.	35000

1. Hvilke Haandværk eller Næringsbrug drives i Ejendommen?

*Landbrug*

2. Er Skorstene, Bagerovne og Ildsteder lovlige?

*Ja*

3. a. Findes der Dampmaskine, Eksplosionsmotor eller anden mekanisk Kraft? (Er der Eksplosionsmotor, udfyldes et Oplysningskema).

*Nej*

b. I Træbearbejdningens virksomheder maa Antallet af Høvlebænke og Specifikation af Maskinerne opgives.

4. a. Hvor stor Afstand er der til nærmeste Nabobygning med haardt Tag?

*ca. 200* Meter, maalt fra Litra

b. » » » » » » » » » Straatag?

» » » » » » » » » »

Anm.: Af Hensyn til rigtig Beregning af Præmien er det absolut nødvendigt, at begge Afstandsspørgsmaal besvares. Afstande indtil 200 m maa opgives med nøjagtigt Maal. Afstande derover skrives blot over 200 m.

5. a. Findes der Lynafleder efter Netsystemet?

*Nej*

b. Hvilket Firma har udført Anlægget og hvilket Aar?

6. Har denne Ejendom før været forsikret her og under hvilket Police-Nr.?

*Ja Nr. 11*

Denne Forretning har vi foretaget som redelige og samvittighedsfulde Mænd.

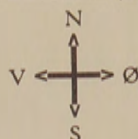

Grundrids med Afstand mellem Bygningerne og Oplysning om Brandmure. Uforsikrede Bygninger maa ogsaa anføres.

*A. Jensen* *N.M. Bondesen* *J. P. Frigaard*  
Vurderingsmænd. Rekvirent.

Gebyr:	Fra Foreningen		Af Ejeren	
	Kr.	Øre	Kr.	Øre
Til Vurderingsmændene ..	7	00		
» Branddirektøren .....		75		
For Beskrivelsen .....	2			
» Ny Forsikring .....				
Ialt ...	9	75		

Til foranstaaende Vurdering har jeg intet at bemærke.

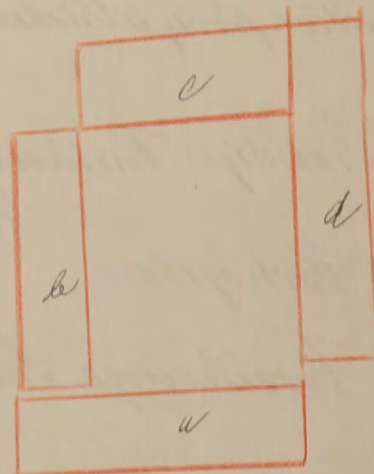

Grundridsfarver: Haardt Tag = Rødt. Straatag = Blaat eller Sort. Bræddevægge med haardt Tag = Gult.

Alle til en Ejendom hørende Bygninger optages baade i Beskrivelse og Grundrids, selv om alle Litra ikke omvurderes.

Waldemar Møller 31-11-87

4 NOV 1937

De sønderborns Brandpolitik  
for den forige aar, der blev godkendt  
af den kommunale Råd, og jeg vil  
paa den måde, som er af den  
natur, at jeg vil ogsaa vil  
for den i den næste aar.

Carlsg. Nielsen

A. Jensen

De vilse af 10 Børn, som er der  
siden 2 den forige aar. Hver aar er  
der af det er der af det vil.

Ordnings  
A. Jensen

bil. 1.50

Tilbagebetaling

Tilbagebetaling d. 10. Febr.

TARIFERINGS-MEDELDELSE.

Amt

m.

Distr.

Police Nr. 10.

Matr. Nr. 82 te 20 Skjette.

Sogn

Ejer:

Jens P. Svinggaard

LN-5 NOV 1937 EM

Tekst:

Skattebetalt paa Ltra a. forment.

Brukt: 21/10 37

NY Tarifiering.

Genforsikr.

Kr.

2. 25000 - 4

179

1000  
1.00  
900

Ljode Nr.	T. p.
Dato 5 NOV. 1937	St.
Tills. 26.	lalt:

Tarifferet 4/38

50

100

230 Vurdering til Nedsættelse. 62 41

Hver Vurdering forsynes med Grundrids; Fundamenter, Støbegods, elektrisk Installation og andre Genstande, der medforsikres, anføres under den Bygning, hvori de findes.

Ø.B. Ø.B. Ank. - 4 JUL 1927 Ank. 4 JUL 1927

Police Nr. 10 *Bornholm* Amts *N* Distrikt.

Tarifbet.

Aar 1927 den 28 Juni har undertegnede Vurderingsmænd foretaget nedenstaaende Beskrivelse og Vurdering til Indtegning

i Østifternes Brandforsikring af Bygningerne paa Matr. Nr. 82 K af By *Slæke* Sogn

tilhørende *Skibbygger* (Stilling) *Jens P. Rigaard* (Fulde Navn) *20 To Etking* (Bopæl) *Slæke* (Postadresse).

WB 15 JUL 1927 HA

Bygningernes

Specifikation af Fundamenter, Støbegods, elektrisk Installation o. a. Genstande, der medforsikres, under hvert Litra

Nye Forsikringsnummer Værdi for hver Bygning og hver Genstand Totalsum for hvert Litra

Litra	Anvendelse:	Fagantal	Længde	Dybde	Højde	Ydermure af:	Tag er af:	Tidligere Forsikringssum Totalsum for hvert Litra Kr.	Specifikation af Fundamenter, Støbegods, elektrisk Installation o. a. Genstande, der medforsikres, under hvert Litra	Nye Forsikringsnummer	
										Værdi for hver Bygning og hver Genstand Kr.	Totalsum for hvert Litra Kr.
a	<i>Plastbygning</i> <i>Grundbygning med Tinkbelag</i> <i>indfælet med 7 Værelser,</i> <i>Køkken og Badstue. I alle</i> <i>Værelser er Præddetøfl og</i> <i>Præddiguler samt et godt</i> <i>og smukt indfælet med</i> <i>Malning og Kjøles.</i> <i>Den højest 35 dm</i> <i>højskum af 61 dm</i> <i>12 m 2 a 85 to</i>										<i>11900</i>
b	<i>Plastbygning</i> <i>Grundbygning med Tinkbelag</i> <i>indfælet til Kædestald,</i> <i>Køkken, Bad og Toil.</i> <i>Kædestalden er Præddetøfl</i> <i>og Toile af Pløkker</i> <i>9 m 2 a 33 to</i>										<i>3000</i>
c	<i>Plastbygning</i> <i>Grundbygning med Tinkbelag</i> <i>indfælet til Kædestald</i> <i>med Kjøkken og Toil</i> <i>Den bygget af Præddetøfl</i> <i>11 m 2 a 37 to</i>										<i>4200</i>
d	<i>Plastbygning</i> <i>Grundbygning med Tinkbelag</i> <i>indfælet til Kædestald,</i> <i>Køkken, Kædestald og Toil</i> <i>Kædestalden er Præddetøfl</i> <i>og Præddiguler.</i> <i>Pantligning er</i> <i>godt indfælet.</i> <i>15 m 2 a 39 to</i>										<i>5900</i>

500-75

Syvogtyperet

(11.900) 2 25.000 - 41500 - 12-30

12-38  
1-23  
11.15

1242

Overføres . . . Overføres . . . 25000

Ab.22.8.Syvogtyve

Vend om!

Bygningernes								Specifikation af Fundamenter, Støbegods, elektrisk Installation o. a. Genstande, der medforsikres, under hvert Litra	Nye Forsikringssummer	
Litra	Anvendelse:	Fagantal	Længde	Dybde	Højde	Ydermure er af:	Tag er af:	Tidligere Forsikringssum Totalsum for hvert Litra Kr.	Værdi for hver Bygning og hver Genstand Kr.	Totalsum for hvert Litra Kr.
			Meter	Meter	Meter					
							Overført		Overført . .	25000
Tidligere samlet Forsikringssum var Kr.										
Ejendommens samlede Forsikringssum bliver Kr.										25000

1. Hvilke Haandværk eller Næringsbrug drives i Ejendommen? *Handling*
  2. Er Skorstene, Bagerovne og Ildsteder lovlige? *Ja*
  - 3 a. Findes der **Dampmaskine, Eksplosionsmotor** eller anden **mekanisk Kraft**?  
(Er der Eksplosionsmotor, udfyldes et Oplysningsskema.) *Nej*
  - b. I **Træbearbejdning** virksomheder maa Antallet af Høvlebænke og Specifikation af Maskinerne opgives. *Nej*
  - 4 a. Hvor stor Afstand er der til nærmeste Nabobygning med **haardt Tag**? *ca. 200* Meter, maalt fra Litra *1*
  - b. " " " " " " " " **Straatag**? " " " " " " " "
- Anm.:** Af Hensyn til rigtig Beregning af Kontingentet er det absolut nødvendigt, at begge Afstandsspørgsmaalene besvares. Afstande indtil 200 m maa opgives med nøjagtigt Maal. Afstande derover skrives blot over 200 m.
- 5 a. Findes der **Lynafleder** efter Netsystemet? *Nej*
  - b. Hvilket **Firma** har udført Anlægget og hvilket **Aar**? *10*
  6. Har denne Ejendom før været forsikret her og under hvilket **Police Nr.**? *Nej*

*Vi erklærer herved, at vi ved denne Vurdering til Nedsættelse, der er begært af den Forsikrede, har ansat Ejendommens Bygninger til den Værdi, som vi skønner Bygningerne har i Dag, og saaledes at vi fremdeles anser denne Ejendom for at være forsikret til fuld Værdi.*

*Denne Forretning har vi foretaget som redelige og samvittighedsfulde Mænd.*

*F. G. Mogensen* H. Jensen. *J. P. Frigaard*  
 Vurderingsmænd. Rekvisitent.

Gebyr:		Kr.	Øre
Til Vurderingsmand	.....		
" " "	.....	"	"
" Branddirektøren	.....	"	"
		Kr.	Øre

Til foranstaaende Vurdering har jeg intet at bemærke.

*M. M. M. M.*  
 Branddirektør.

Grundrids med Afstand mellem Bygningerne og Oplysning om Brandmure. Uforsikrede Bygninger maa ogsaa anføres.

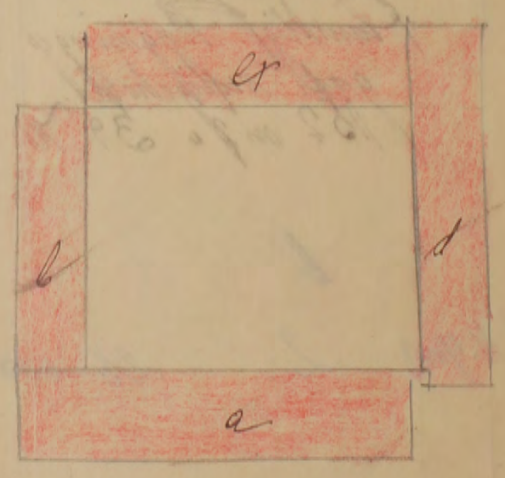

Grundridsfarver: Haardt Tag - Rødt. Straatag - Blaåt el. Sort. Bræddevægge med haardt Tag - Gult.

Alle til en Ejendom hørende Bygninger optages baade i Beskrivelse og Grundrids, selv om ikke alle Litra omvurderes.

Hver Vurdering forsynes med Grundrids, og Fundamenter, Støbegods, elektrisk Installation og andre Genstande, der medforsikres, anføres under den Bygning, hvori de findes.

**Ø.B.**  
Ank. 12 JUNI 1920  
Besv.

Police Nr. **10**

Amts Distrikt.

**Tariferet.**

Aar 1920 den **31 Mai**

har undertegnede Vurderingsmand, forset af ...

Vurdering til Indtegning

er Sogn,

**Beregning.**

pr. 1/1906 betales:

Stempel - Kr. ~~30~~ 0.

Litr.

10/1907. bet:	
Ktg.	7 Kr. 380.
Tktg.	1 " 41 "
Stpl.	- " - "
Ialt:	8 Kr. 790.

1910/11 Reserverfb. **3 Kr. 69 0.**

1911/12 Reserverfb. **2 Kr. 96 0.**

1912/13 Reserverfb. **5 Kr. 94 0.**

4/1912. bet:	
Ktg.	9 Kr. 90 0.
Tktg.	2 " 52 "
Stpl.	- " 40 "
Ialt	12 Kr. 820

1913/14 Reserverfb. **4 Kr. 95 0.**

10/1914. bet:	
Ktg.	10 Kr. 980.
Tktg.	54 " - "
Stpl.	- " 20 "
Ialt	11 Kr. 1200.

1915/16 Reserverfb. **2 Kr. 75 0.**

10/ 1920.	
Tktg.	49 Kr. 02 0.
Stpl.	- " 40 -

1923/24. Overskuds-Andel **11 Kr. 25 0.**

2 <sup>o</sup>	5680	5	4	56	4/07
3 <sup>o</sup>	5151	9	7	38	10/07
3 <sup>o</sup>	10952	9	9	90	4
3 <sup>o</sup>	12.155	9	10	98	12/10
5	30000	20	60	00	10/20
4 <sup>2</sup>	30000	15	45	00	4/21

Kontingent	45.00
+ Midl. Nedsæt.	9.00
Ialt	36.00

til For-  
g af hver-  
ing og  
orsikret  
nent. Stø-  
fast In-  
o. s. v.

Totalsum  
for hvert  
Litra

Kr. Kr.

14000

Bornholms Branddirektorat  
for  
Osiffemnes Brandforsikring  
Telefon 87

**Ø.B.**  
Ank. 4 JUNI 1927  
Besv.

Aakirkeby, den 12/7 1927

Hermed tilhøvevises Vurderingen af Julestøt-  
tens Tegn, hvilket oplyses at den blev fundet hos  
under Tegnene hos Skolebarnet nr. 6. 0 og der blev  
udleveret Tegn og Julestøt. Hermed  
Tegnene er betalte Julestøt af 1917 (Deres har  
Jaget nu er af Tegnene (Lignende Tegn).  
Tegnene fra Julestøt af 1917 (Deres har  
Tegn, og Bussens Tegn af Tegn af 1917 (Lignende  
Tegn).

Østergaard  
Aakirkeby

Police-Nr. 10

Danholms Amts Distrikt

Nr. i L. B. 87

Ejer Anders Christian Jens P. Frigaard

Matr.-Nr. 82<sup>k</sup> i 30 Svejgaardsgade By, Oslo Sogn  
fra 1/4 1906. Vurd. 21/8 07. 24/11 13. 8/14. 31/5 20.

Bygningerne.	Mure.	Tag.	Fag.	Værdi.
a. Stigehus	Beton	Skifer	10.	2450 2195 4745 14.000
b. Lade	Beton	"	6	1200 1410 1.610 3.680
c. <del>2' 20" høj</del>	Beton	"	4	600 742 1.099
d. Skald	Beton	"	6	1350 2504 3348 7.145
e. <del>Stenhus</del>	Beton	Pap		50
f. <del>Kostald</del>	Jern	Pap		150
g. Lade	do	do		2300 5.175

Uden for Bygn. ....

Inventar: .....

5.680 8167 12153 30.000  
25601 10952

Afstand til Nabo 0.57 m. AL, Nr. } haant fra a

P. u. ....

Totalsum  
for hvert  
Litra  
Kr.

Indtegnet

Police Nr. 10 Amts Distrikt

Ank. 12 JUN. 1920  
Besv. 10

10  
10  
10

Hver Vurdering forsynes med Grundrids, og Fundamenter, Støbegods, elektrisk Installation og andre Genstande, der medforsikres, anføres under den Bygning, hvori de findes.



Hver Vurdering forsynes med Grundrids, og Fundamenter, Støbegods, elektrisk Installation og andre Genstande, der medforsikres, anføres under den Bygning, hvori de findes.

70  
Ank. 12 JUN. 1927  
Besv.

Police Nr. **10** Amts \_\_\_\_\_ Distrikt \_\_\_\_\_

Tarifieret

Aar 1920 den **31 Mai** har undertegnede Vurderingsmænd foretaget nedenstaaende Beskrivelse og Vurdering til Indtegning

i Østifternes Brandforsikring af Bygningerne paa Matr. Nr. **82 A** af **20 Leg Løkke** By **Olsker** Sogn,

tilhørende **Hr. Avlsbrugeren Jens P. Frigaard** (Stilling) (Fulde Navn); tidligere Ejer var \_\_\_\_\_

Litra	Bygningernes				Ydermurene er af:	Taget er af:	Hvis Fundamenter, Kakkelovne, Komfurer eller andre Genstande er medforsikret, anføres dette samt Betegnelsen for hver enkelt Del under hvert Litra for sig	Værdi til Forsikring af hver Bygning og medforsikret Fundament, Støbegods, fast Inventar o. s. v.	Totalsum for hvert Litra
	Indretning og Anvendelse; Loft, Gulv, Udstyrelse m. v.	Fagantal	Længde	Dybde					
		Meter (Al.)	Meter (Al.)	Meter (Al.)			Kr.	Kr.	

a. Behaels  
Indretning  
7 Værelser  
Forstue  
Broddele  
og de er  
med M  
Der fi  
Ihøst  
140

b. Stald  
Indr  
Lodder  
I Ves  
loft ga  
og G  
92

c. Lade  
Indr  
Indkr  
part.  
Blode  
er M  
115

d. Stald  
Indr  
Ivne  
Lo. I  
Brod  
Ivne  
godt vedligeholdet.

152 m 2 a 47 m 11 22,30 6,80 3 61 11m 11m

7/7 1927.  
G/KB.  
Hr. Branddirektør A.P. Henriksen,  
Aakirkeby.  
Bornh.  
Pol. Nr. 10 af Olsker Sogn, Avlsbruger J.P. Frigaard.  
Af Hensyn til Tarifiering beder vi Dem venligst oplyse, om der er lagt Jernplader ovenpaa Straaet eller Straaet er fjernet paa Litra b, c og d paa hoslagte Vurdering.  
E r b ø d i g s t

30  
175

1145

Overføres . . . 30.000 ✓

Vend om!

Hver Vurdering forsynes med Grundrids, og Fundamenter, Støbegods, elektrisk Installation og andre Genstande, der medforsikres, anføres under den Bygning, hvori de findes.

40  
Ank. 12 JUN. 1920  
Besv:

Police Nr. 10

Amts ..... Distrikt.

Tarifret

Aar 1920 den 31 Mai har undertegnede Vurderingsmænd foretaget nedenstaaende Beskrivelse og Vurdering til Indtegning

i Østifternes Brandforsikring af Bygningerne paa Matr. Nr. 82 A af 20 Lsg. Torso By Olsker Sogn,

tilhørende Hr. Olsbrøgger Jens P. Frigaard (Stilling); tidligere Ejer var (Fulde Navn)

Litra	Bygningernes				Ydermurene er af:	Taget er af:	Hvis Fundamenter, Kakkellovne, Komfurer eller andre Genstande er medforsikret, anføres dette samt Betegnelsen for hver enkelt Del under hvert Litra for sig	Værdi til Forsikring af hver Bygning og medforsikret Fundament, Støbegods, fast Inventar o. s. v.	Totalsum for hvert Litra
	Indretning og Anvendelse; Loft, Gulv, Udstyrelse m. v.	Fagantal	Længde	Dybde					
a	Bibelsbygning. Indrettet til Bibelsund med 7 Værelser, samt Vjiskken og Forstue. I alle Værelser er Bræddeloft og Bræddegulv og de er godt indstyrede med Maling og Tapeter. Der findes 2 Stk 35 Centner Skorstene af brændte Sten. 140 m <sup>2</sup> a 100 Kr	10	20,70	6,80	3	Sten	Staa		14000
b	Staldbygning. Indrettet til Vestestald, Loderle, Lade og Port. I Vestestalden er Bræddeloft god Staldindretning og Gulv af Bræsten. 92 m <sup>2</sup> a 40 Kr	7	14,75	6,25	3	Beton	og Sten	Staa	3680
c	Ladebygning. Indrettet til Kornlade Indtrækselsport og Wognport. Over Portene er Bræddeloft. Bygningen er kun 6 aar gammel. 115 m <sup>2</sup> a 45 Kr	7	14,65	7,90	3	Beton	Pap		5175
d	Staldbygning. Indrettet til Vestestald, Trinstald, Kornlade og Lo. I Staldbygningen er Bræddeloft og Betongulv Samtlige Bygninger er godt vedligeholdte. 152 m <sup>2</sup> a 47 Kr	11	22,30	6,80	3	Sten	Staa		7145
								Overføres . .	30.000 ✓

5 - 30000 - 20 - 60 - 00

Vend om!

Litra	Bygningernes				Ydermurene er af:	Taget er af:	Hvis Fundamenter, Kakkellovne, Komfurer eller andre Genstande er medforsikret, anføres dette samt Betegnelsen for hver enkelt Del under hvert Litra for sig	Værdi til Forsikring af hver Bygning og medforsikret Fundament, Støbegods, fast Inventar o. s. v.	Totalsum for hvert Litra
	Indretning og Anvendelse; Loft, Gulv, Udstyrelse m. v.	Fagantal	Længde	Dybde					
			Meter (Al.)	Meter (Al.)	Meter (Al.)			Kr.	Kr.
							Overført . .		30.000
Ejendommens samlede Forsikringssum bliver									30.000 Kr.

- Hvilke Haandværk eller Næringsbrug drives i Ejendommen?
- Er Skorstene, Bageovne og Ildsteder lovlige?
- Finder der **Dampmaskine, Eksplosionsmotor** eller anden **mekanisk Kraft**?  
(Er der Eksplosionsmotor, udfyldes et Oplysningsskema.)  
Er Loftet i Kedelrummet af Mur eller Jern?  
Hvor stor er Afstanden fra Kedlens Overkant til Loftet?
- Hvor mange Meter (Al.) er der til nærmeste Nabosted med **brandfrit Tag**?  
" " " " " " " " **Straatag**?  
Hvad benyttes **nærmeste** Nabosted til?  
Er det forsikret her, og hvad er Ejerens Navn?  
Nærmeste Nabosteds Police Nr., forsaavidt det er forsikret her?
- Har denne Ejendom før været forsikret her og under hvilket Police Nr.?

*Landbrug*  
*Ja*  
*Nei*  
*Over 50 m*, maalt fra Litra *a*  
*Bibelsk*  
*Nei*  
*Ja Nu 10.*

*H. A. Magnusen* Vurderingsmænd. *A. Jensen*  
*J. P. Frigaard* Rekvirent.

Gebyr:  
Til Vurderingsmændene 10 Kr. 00 Ø.  
" Branddirektøren 1 " 50 "  
11 Kr. 50 Ø.

Til foranstaaende Vurdering har jeg intet at bemærke.

*M. J. Lauritzen*  
Branddirektør.

Grundrids med Afstand mellem Bygningerne og Oplysning om Brandmure. Uforsikrede Bygninger maa ogsaa anføres

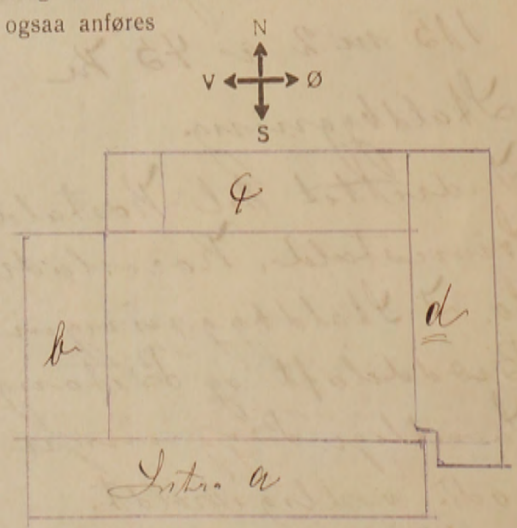

Alle til en Ejendom hørende Bygninger optages baade i Beskrivelse og Grundrids, selv om ikke alle Litra omvurderes.

Hver Vurdering forsynes med Grundrids, og Fundamenter, Støbegods, elektrisk Installation og andre Genstande, der medforsikres, anføres under den Bygning, hvori de findes

Ø. B.  
 Anki: 24 AUG 1914  
 Besv:

Pol. Nr. 10 Amts. \_\_\_\_\_ Distrikt. \_\_\_\_\_

Tidloset

Aar 1914 den 13 August har undertegnede Vurderingsmænd foretaget nedenstaaende Beskrivelse og Vurdering til Indtegning i „Østifternes Brandforsikring“ af Bygningerne paa Matr. Nr. 82 A af \_\_\_\_\_ By Olsbu

Sogn Bornholms Amt, tilhørende Jens Pedersen Feigaard; tidligere Ejer var \_\_\_\_\_

Litra	Bygningernes				Ydermurene er af:	Taget er af:	Hvis Fundamenter, Kakkelovne, Komfurer eller andre Genstande er medforsikret, anføres dette samt Værdien for hvert enkelt Del	Værdi til Forsikring	Anm.	
	Indretning og Anvendelse; Loft, Gulv, Udstyrelse m. v.	Fagantal	Længde	Dybde						Højde
		Meter (Al.)	Meter (Al.)	Meter (Al.)						
<u>a</u>	Bebodlesbygning Bdr & Sten							4745	Litra a b d, og c er iforandret, Litra c er ombygget.	
<u>b</u>	Vestestald, Lo, Lade & Port							1610		
<u>c</u>	Ladebygning. Indrettet til Lade, Tørskopart og Wognemisser. Over Wognemisser og Tørskopart findes Loft af plåede Bædder og Gulv af Bræster 115 m <sup>2</sup> a 20 Kr	8	14,70	7,85	2,65	Bsten i Bsten Pap		2300		
<u>d</u>	Ho, Linnestald, Lo & Lade							3348	—	
<u>e</u>	Valvtagbygning til Høstald							150	—	
								Overføres..	12153	

Vend om!

Litra	Bygningernes				Ydermurene er af:	Taget er af:	Hvis Fundamenter, Kakkelovne, Komfurer eller andre Genstande er medforsikret, anføres dette samt Værdien for hver enkelt Del	Værdi til Forsikring	Anm.
	Indretning og Anvendelse; Loft, Gulv, Udstyrelse m. v.	Fagantal	Længde	Dybde					
			Meter (Al.)	Meter (Al.)	Meter (Al.)		Kr.	Kr.	
							Overført...	12153	

Ejendommens samlede Forsikringssum bliver 12153.

- Hvilket Haandværk eller Næringsbrug drives i Ejendommen?  
*Landbrug*
- Med Hensyn til Skorstene, Bagerovne og Ildsteder bemærkes, om de er lovlige?  
*Landbrug ja*
- Findes der **Dampmaskine, Gas- eller Petroleumsmotor** eller anden **mekanisk Kraft**?  
Er Loftet i Kedelrummet af Mur eller Jern?  
Hvor stor er Afstanden fra Kedelens Overkant til Loftet?  
(Er der Petroleum-, Benzin- el. lign. Motor, bedes Motorskema udfyldt og vedlagt)  
*Nei*
- Hvor mange Meter (Al.) er der til nærmeste Nabosted med **brandfrit Tag**?  
" " " " " " " **Straatag**?  
Hvad benyttes **nærmeste** Nabosted til?  
Er det forsikret her, og hvad er Ejerens Navn?  
Nærmeste Nabosteds Fors. Nr., forsaavidt det er forsikret her?  
*Over 30 m. l.  
do  
Landbrug  
Nei*
- Har denne Ejendom før været forsikret her og under hvilket Fors.-Nr.  
*Ja. Nr. 10.*

Denne Forretning har vi foretaget som redelige og samvittighedsfulde Mænd.

Grundrids med Afstand mellem Bygningerne og Oplysning om Brandmure. **Uforsikrede** Bygninger maa ogsaa anføres.

*H. A. Mogensen* *K. A. Tusch* *J. P. Friisort*  
Vurderingsmænd. Rekvisitent.

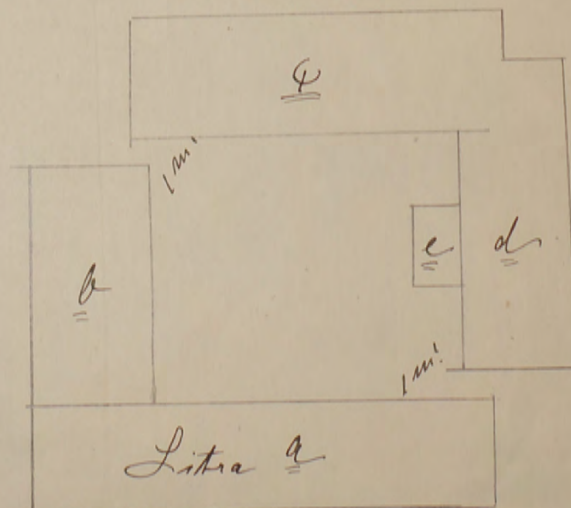

Gebyr:  
Til Vurderingsmændene 2 Kr. 50 0.  
" Branddirektøren " 25 -  
2 Kr. 75 0.

40

Tariferet

Hver Vurdering forsynes med Grundrids, og Fundamenter, Støbegods, elektrisk Installation og andre Genstande, der medforsikres, anføres under den Bygning, hvori de findes.

Pol. Nr. 10 Bornh Amts — Distrikt.

Aar 1911 den 24 Oktober har undertegnede Vurderingsmænd foretaget nedenstaaende Beskrivelse og Vurdering til

Indtegning i „Østifternes Brandforsikring“ af Bygningerne paa Matr. Nr. 82 K af 20 Sluygaard Bygning Øster

Sogn Bornholms Amt, tilhørende Jens P. Prigaard; tidligere Ejer var Emil Lind

Litra	Bygningernes				Ydermurene ere af:	Taget er af:	Hvis Fundamenter, Kakkelovne, Komfurer eller andre Genstande ere medforsikrede, anføres dette samt Værdien for hver enkelt Del	Værdi til Forsikring	Anm.
	Indretning og Anvendelse; Loft, Gulv, Udstyrelse m. v.	Fagantal	Længde	Dybde					
a	<p>Skiebuis Landstedet lit Beboelse med 11 Værelser alle med Brændeovn og Brændeovn med indretning af Kjøkken og Materialkammer hvor der er Stengulv, 1 N. Værelse er Maler og Kapselveret der findes en 13" Sæben Sporslev af det Brænde og det brændt Sten og en 13" Sporslev af brændt Sten</p> <p>Bygningen er i indmæren de Forrumme indbygget en delvis ombygning og fornyelse af Vægge, Vinduer, Loftet, Gulv, Døre m. m. 365 H. Alen. 13 K. 10 33 1/4 H. 4</p>		Alen	Alen	Alen		Kr.	Kr.	
b	<p>Landsbygning indrettet til Hestestald, Lov og Løst samt Fure, Brændeovn over Stalden. 230 H. Alen a 7. Kr. 6 23 3/4 9 3/4 4</p>					Brænde og Bitter			4745
c	<p>Nordre Løng indrettet til Landhøvselsværk, med Brændeovn, Vognremme og Pincetris. m. m. 157 H. Alen a 7. Kr. 6 21 7 1/2 3 1/2</p>					Brænde og Ler			1610
d	<p>Landsbygning indrettet til Lov og Løst, Kog og Svineslakt med Brændeovn, Gulv og Koybæde af Bitter</p> <p>Skille rum m. m. af Brænde 372 H. Alen a 7 Kr</p>					Brænde og Bitter			1099
									3348
									Overføres... 10.802

Vend om!

Arbejdsblad

Litra	Bygningernes				Ydermurene ere af:	Taget er af:	Hvis Fundamenter, Kakkellovne, Komfurer eller andre Genstande ere medforsikrede, anføres dette samt Værdien for hver enkelt Del	Værdi til Forsikring	Anm.
	Indretning og Anvendelse; Loft, Gulv, Udstyrelse m. v.	Fagantal	Længde	Dybde					
			Alen	Alen	Alen		Kr.	Kr.	
e	Halvtagsbygning tilbygget til Litra d indrettet til Kølalt a. m. m. til		8	3	3 3/4	Plen Pap	Overført...	108.02	150
							Ejendommens samlede Forsikringssum bliver		10.952

1. Hvilket Haandværk eller Næringsbrug drives i Ejendommen?  
*Landbrug*

2. Med Hensyn til Skorstene, Bagerovne og Ildsteder bemærkes om de ere lovlige?  
*ja*

3. Findes der **Dampmaskine, Gas- eller Petroleumsmotor** eller anden **mekanisk Kraft**?  
Er Loftet i Kedelrummet af Mur eller Jern?  
Hvor stor er Afstanden fra Kedlens Overkant til Loftet?  
*nej*

4. Hvor mange Alen er der til **nærmeste** Nabosted?  
Hvad benyttes dette til?  
Hvad er Nabostedet tækket med?  
Er Nabostedet forsikret her, og hvad er Ejerens Navn?  
Nabostedets Fors. Nr., forsaavidt det er forsikret her?  
*over 50 Alen  
Landbrug  
Kraa  
ja. Anders Jensen*

5. Findes der Straatag indenfor 20 Alen fra Bygningerne?  
*nej*

6. **Har denne Ejendom før været forsikret her og under hvilket Fors.-Nr.**  
*ja No. 10.*

Denne Forretning have vi foretaget som redelige og samvittighedsfulde Mænd.

**Grundrids** med Afstand mellem Bygningerne og Oplysning om Brandmure. **Uforsikrede** Bygninger maa ogsaa anføres.

*H. A. Magnusson* *P. B. Bredstrup* *J. P. Frigaard*  
Vurderingsmænd. Rekvirent.

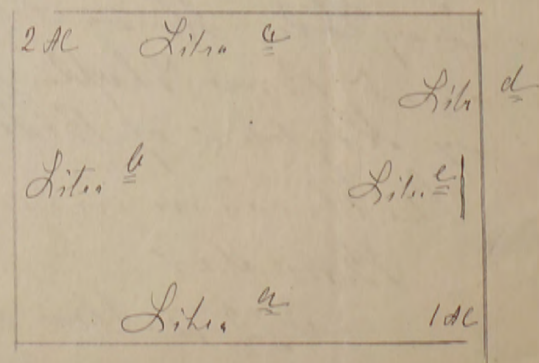

Gebyr:  
Til Vurderingsmændene 5 Kr. 00 Ø.  
„ Branddirektøren „ 75 „  
5 Kr. 75 Ø.

Pol. Nr.

10

Bomlunde

Amts

Distrikt.

R

Aar 1907 den 31<sup>te</sup> August har undertegnede Vurderingsmænd foretaget nedenstaaende Beskrivelse og Vurdering til

Indtegnning i „Østifternes Brandforsikring“ af Bygningerne paa Matr. Nr. 82 h af 20<sup>de</sup> og Fortving By i Østher

Sogn Boserhelms Amt, tilhørende Carl O. Lund ; tidligere Ejer var Jens Clausen

Litra	Bygningernes				Ydermurene af:	Taget er af:	Hvis Fundamenter, Kalkelovne, Komfurer eller andre Genstande ere medforsikrede, anføres dette samt Værdien for hver enkelt Del	Værdi til Forsikring	Anm.
	Indretning og Anvendelse; Loft, Gulv, Udstyrelse m. v.	Fagantal	Længde	Dybde					
			Alen	Alen	Alen		Kr.	Kr.	
a	<p>Stuehus. Indsættet til 11 Wandsen alle med Brodeløft de 9 med Brodelgato. I Hjiltehuset er Stuen i Materialhuset er Lørgato. I Stuen er muret og Tapetvirket. Der findes 2 - 13" Skroster, den ene af brændte Sten den anden af Brænde. Bygningen er godt vedligeholdt.</p> <p>355 Kvadrat - Alen a 9<sup>te</sup> Kr</p>	10	33	10 <sup>3</sup> / <sub>4</sub>	3 <sup>1</sup> / <sub>2</sub>	<p>Bindingsværk. Dets brændte Sten og klippede Wogge. Skov.</p>		3195	
d	<p>Stor Løng Lade og Staldbygning. 2 Fag Lønghus 3 Fag Heststald med Birkogulv og Højbænk samt Brodeløft. 2 Fag til Lo samt 3 Fag til Lade.</p> <p>372 Kvadrat - Alen a 7<sup>te</sup> Kr</p>	10	35 <sup>1</sup> / <sub>2</sub>	10 <sup>1</sup> / <sub>2</sub>	3 <sup>1</sup> / <sub>2</sub>	<p>Birk og klippede Wogge. Skov.</p>		2604	
l	<p>Wider Løng Stald og Ladebygning. 1 Fag til Post 2 Fag Heststald det øvrige Lo og Lade. Over Heststalden er Brodeløft</p> <p>235 Kvadrat Alen a 6<sup>te</sup> Kr</p>	6	23 <sup>1</sup> / <sub>2</sub>	10	3 <sup>1</sup> / <sub>4</sub>	<p>Birk og klippede Wogge. Skov.</p>		1410	
								7209	



Litra	Bygningernes				Ydermurene ere af:	Taget er af:	Hvis Fundamenter, Kakkellovne, Komfurer eller andre Genstande ere medforsikrede, anføres dette samt Værdien for hver enkelt Del	Værdi til Forsikring	Anm.	
	Indretning og Anvendelse; Loft, Gulv, Udstyrelse m. v.	Fagantal	Længde	Dybde						Højde
			Alen	Alen	Alen		Kr.	Kr.		
<i>C</i>	<i>Nordre Løngel</i> <i>Indrettet til Post til</i> <i>Judekjørsel <u>Wognpark</u> og</i> <i><u>Trinhus</u></i>						<i>Overskilt</i>	<i>7209</i>		
	<i>157 Kvadrath Alen a 6 Kr</i>	<i>6</i>	<i>21</i>	<i>7½</i>	<i>3¼</i>	<i>Beton og</i> <i>skivede</i> <i>Wogge</i>	<i>Stran</i>	<i>942</i>		
Ejendommens samlede Forsikringssum bliver								<i>8151</i>		

1. Hvilket Haandværk eller Næringsbrug drives i Ejendommen?	<i>Lundbrug</i>
2. Hvilken Lysvidde har Skorstenen?	<i>13"</i>
3. Hvor høj er Skorstenen over Taget?	<i>1¼ Alen</i>
4. Findes der Dampmaskine, Gas- eller Petroleumsmotor eller anden mekanisk Kraft? Er Loftet i Kedelrummet af Mur eller Jern? Hvor stor er Afstanden fra Kedlens Overkant til Loftet?	<i>Nei</i> <i>~~~~~</i> <i>~~~~~</i>
5. Hvor mange Alen er der til nærmeste Nabosted? Hvad benyttes dette til? Hvad er Nabostedet tækket med? Er Nabostedet forsikret her, og hvad er Ejerens Navn? Nabostedets Fors. Nr., forsaavidt det er forsikret her?	<i>Ovrr 50 Alen</i> <i>Lundbrug</i> <i>Stran</i> <i>Ni B. M. Brugsaa</i> <i>~~~~~</i>
6. Findes der Straatag indenfor 20 Alen fra Bygningerne?	<i>Nei</i>
7. Har denne Ejendom før været forsikret her og under hvilket Fors.-Nr.?	<i>Ja 10</i>

Denne Forretning have vi foretaget som redelige og samvittighedsfulde Mænd.

*H. A. Magnusson*  
Vurderingsmænd.

*J. H. Kjeller*  
Vurderingsmænd.

*C. E. C. Lund*  
Rekvirent.

Grundreids med Afstand mellem Bygningerne og Oplysning om Brandmure. Uforsikrede Bygninger maa ogsaa anføres.

Gebyr:  
Til Vurderingsmændene *3* Kr. *500*.  
„ Branddirektøren „ *50* „  

---

*4* Kr. *000*.

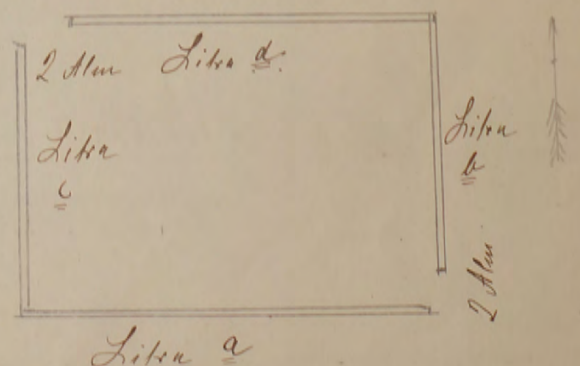

# 140 Østifternes Brandforsikring

Denne begæring kan kun benyttes, hvis ejendommen er vurderet i de sidste 10 år, og der ikke efter vurderingen er foretaget om- eller tilbygning.

Police-nr. 12

Matr.-nr. 409 af

Ejer

Bornholms amts

Besker sogn.

Rolsbrugs Stilling

Charles Thorsen

Alleheer Bopæl

Tjørnvej Postadresse



Sum	39.000	Lb.-nr.	6043
Pr. 1.-2.	5070	T.pr.	060
T.gr. N.	3810	Stp.	200
23. SEP. 1950		Ialt	260

Tarifordel-10/50

14 SEP. 1950

## BEGÆRING

### PRISSTIGNINGS-FORHØJELSE

Undertegnede ejer af nævnte ejendom begærer herved forsikringssummen forhøjet som anført. — Forhøjelsen skyldes alene byggeudgifternes stigning siden den sidst foretagne vedtægtsmæssige vurdering eller prisstigningsbegæring.

Forhøjelsen må mindst være 10%. Den samlede sum for større forsikringer ansættes til hele tusinde kroner. Summerne for de enkelte litra eller genstande afrundes til hele hundrede kroner.

Såvel jeg selv som brandforsikringen er berettiget til senere at kræve forsikringssummen ændret ved vurdering efter vedtægtens almindelige bestemmelser.

Polisen vedlægges.

Besker den 13. Septbr. 1950

Ch. Thorsen  
Underskrift.

I tilfælde af skade erstattes kun den virkelige værdi i brandens øjeblik.

\*) Disse rubrikker udfyldes efter policen. — Ny sum må anføres for hvert litra. Alle særskilt beliggende bygninger, maskiner og andet inventar skal være anført i policen for at være forsikret. Derimod er vand-, gas- og elektriske installationer, støbegods, centralvarmeanlæg og sædvanligt bygningsinventar medforsikret uden særlig specifikation på policen, medmindre genstandene er forsikret som løsøre.

Bygningernes*					
Litra	Benyttelse	Ydermure	Tag	Gl. sum	Ny sum
a	Lüchhus ny elektr. Lysinstallation	Edm	Tegl	800	22500
b	Stald ny Lysinstallation	do	do	10900	11000
c	Udviklingsbygning	do	Pap	2700	2700
d	Uorsethus ny Lysinstallation	do	Stuk	2700	2800
Efter vurdering af 201, 1949 var tidligere sum:				38000	
Ejendommens samlede forsikringssum bliver:					39000

### Nedenstående spørgsmål og grundrids besvares og udfyldes af vurderingsmanden

Specifikation af alle træbearbejdningsmaskiner med angivelse af litra, hvori de findes. Antal høvlebænke må ligeledes opgives.

Spångivende maskiner		Save og ikke spångivende maskiner	
	Antal i litra		Antal i litra
a. Fræsemaskiner		a. Båndsave	
b. Høvlemaskiner		b. Rundsave	
c. Kehlemaskiner		c. Boremaskiner	
d. Kombinerede maskiner	14	d. Stemmemaskiner	
e. Afrettes eller oprettemaskiner		e. Høvlebænke	
f. Andre lignende maskiner	20	f. Andre save og lignende maskiner	
g. Udregning	21	g. SK	
h. Efterregning	21		
i. Udskrivn. girokort	23		
j. Policeudskrivning	22		
k. Konference	23		
Spångivende maskiner ialt:		Save, høvlebænke og ikke spångivende maskiner ialt:	

- Hvilke håndværk eller næringsbrug drives i ejendommen? **Landbrug**
- Afstand til nærmeste nabobygning\*. Afstande indtil 30 meter opgives med nøjagtigt mål.
  - a. med hårdt tag? **n 200** meter, målt fra litra.
  - b. med stråtag? **n 200** meter, » » »
- Er skorstene, bagerovne og ildsteder lovlige? **Ja**
- Er der lynafleder efter netsystemet på alle stråttækte bygninger? **-**
- Kan der ydes nedsættelse for brandsikret etageadskillelse i staldbygninger? **0%** af litra. Besvares med angivelse af %-jfr. tarifens regler.
- Benyttes der dampmaskine, forbrændingsmotor eller anden mekanisk kraft?
  - Art **Skj.**
  - Størrelse **HK\***

\* Er drivkraft installeret i flere bygninger, må opgivelse ske for hvert litra.

**GRUNDRIDS.** Farver: Hårdt tag = rødt. Stråtag = blåt eller sort. Bræddevægge med hårdt tag = gult.

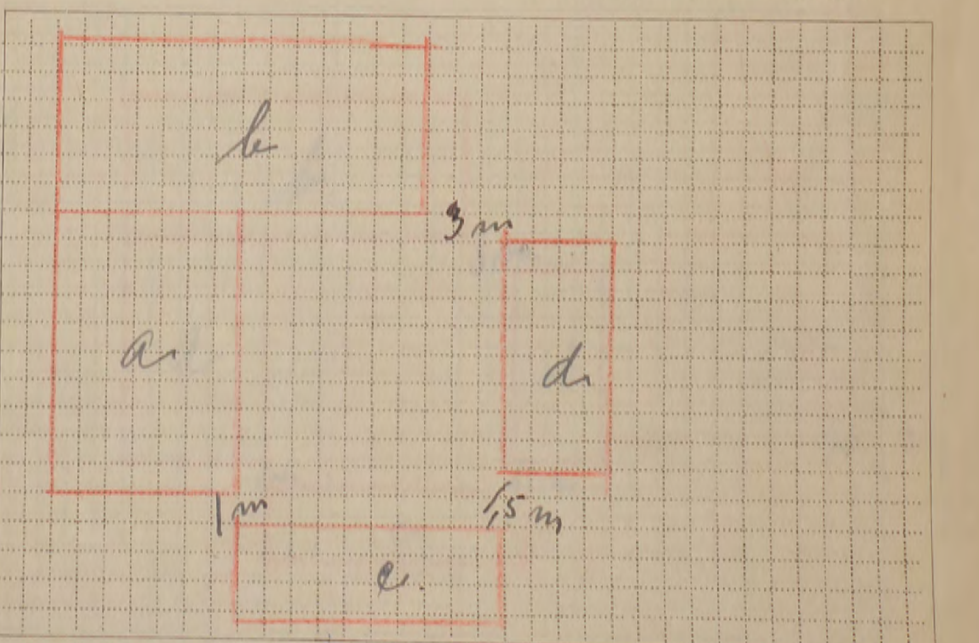

Tariferingssspørgsmålene og grundridset er besvaret og udfyldt af undertegnede efter oplysningerne i den sidste vurdering af ejendommen.

Forhøjelsen er indført i vurderingsprotokollen.  
Besker den 13. Septbr. 1950

Ch. Thorsen  
Vurderingsmand.

Prisstignings-forhøjelsen er indført i branddirektoratets protokol/kartotek.

Rouss den 12-9-1950  
Branddirektor.

# Østifternes Brandforsikring

Denne Begæring kan kun benyttes, hvis Ejendommen er vurderet i de sidste 10 Aar, og der ikke efter Vurderingen er foretaget Om- eller Tilbygning.

Police Nr. 12

Matr. Nr. 40 g af

Ejer Th. Svob. Charles Peter Thorsen

Bornholms Amts 1 Distrikt.

By Olsker Sogn.

Vejnavn og (eller Ejendommens)

Olsker Bopæl

Notarboogh.

Tejn Le Postadresse

Sum	38.000	Lb. Nr.	10973
1. Pr.	53-20	T.pr.	4-20
Tils.	39.90	Stp.	-40
13 FEB. 1949		ialt	4-60

Tarifordr. 4/49

W.P.

-4. FEB. 1949  
§ 24 JAN. 1949 B

## BEGÆRING

### PRISSTIGNINGSFORHØJELSE

Undertegnede Ejer af nævnte Ejendom begærer her ved Forsikringssummen forhøjet som anført. — Forhøjelsen skyldes alene Byggeudgiftens Stigning siden den sidst foretagne vedtægtsmæssige Vurdering.

Forhøjelsen maa mindst være 10%. Den samlede Sum for større Forsikringer ansættes til hele Tusinde Kroner. Summerne for de enkelte Litra eller Genstande afrundes til hele Hundrede Kroner.

Saa vel jeg selv som Brandforsikringen er berettiget til senere at kræve Forsikringssummen ændret ved Vurdering efter Vedtægtens almindelige Bestemmelser.

Polisen vedlægges.

Olsker den 20 Jan 1949

Charles Peter Thorsen  
Ejerens Underskrift.

I Tilfælde af Skade erstattes kun den virkelige Værdi i Brandens Øjeblik.

\* Disse Rubrikker udfyldes efter Policen. — Ny Sum maa anføres for hvert Litra. Alle særskilt beliggende Bygninger, Maskiner og andet Inventar skal være anført i Policen for at være forsikret. Derimod er Vand-, Gas- og elektriske Installationer, Støbegods, Centralvarmeanlæg og sædvanligt Bygningsinventar medforsikret uden særlig Specifikation paa Policen.

Litra	Benyttelse	Ydermure	Tag	Bygningernes*	
				Gl. Sum Kr.	Ny Sum Kr.
a	Lüchüs	Gdm.	Tegl	16000	21700
b	Stald	"	"	8000	10900
c	Hølsøbygn.	"	Pap	2000	2700
d	Hønselüs	"	Støb pladen	2000	2700
Efter Vurdering af 11 Marts 1949 var tidligere Sum:				28000	
Ejendommens samlede Forsikringssum bliver:					38000

Specifikation af alle Træbearbejdnings-Maskiner med Angivelse af Litra, hvori de findes. Antal Høvlbænke maa ligeledes opgives.

Spaangivende Maskiner			Save og ikke spaang. Maskiner		
	Antal	i Litra		Antal	i Litra
a. Fræsemaskiner			a. Baandsave		
b. Høvlmaskiner			b. Rundsave		
c. Kehlemaskiner			c. Boremaskiner		
d. Komb. Maskiner			d. Stemmehmaskiner		
e. Afrette- eller Oprettemaskiner			e. Høvlbænke		
f. Andre lign. Maskiner			f. Andre Save og lign. Maskiner		
g.			g.		
h.			h.		
Spaangivende Maskiner ialt:			Save og ikke spaang. Mask. ialt:		

Nedenstaaende Rubrikker og hosstaaende Skema udfyldes af Vurderingsmanden.

1. Hvilke Haandværk eller Næringsbrug drives i Ejendommen?	Landbrug
2. Afstand til nærmeste Nabobygning*. Afstande indtil 30 Meter opgives med nøjagtigt Maal.	ca 200 Meter, maalt fra Litra
a. med haardt Tag?	
b. med Straatag?	ca 200 Meter, » » »
* Ved Ejendom med baade haardtækte og straatækte Bygninger skal Afstanden maales fra straatækt Litra.	
3. Er Skorstene, Bagerovne og Ildsteder lovlige?	ja
4. Er der Lynafleder efter Netsystemet paa alle straatækte Bygninger?	-
5. Kan der ydes Nedsættelse for brandsikret Etageadskillelse i Staldbygning?	0% Besvares med Angivelse af % - jfr. Tarifens Regler.
6. Benyttes der Dampmaskine, Forbrændingsmotor eller anden mekanisk Kraft?	Art: <i>dyg</i> Størrelse: HK*

\* Er Drivkraft installeret i flere Bygninger, maa Opgivelse ske for hvert Litra.

GRUNDRIDS. Farver: Haardt Tag = Rødt. Straatag = Blaåt eller Sort. Bræddewægge med haardt Tag = Gult.

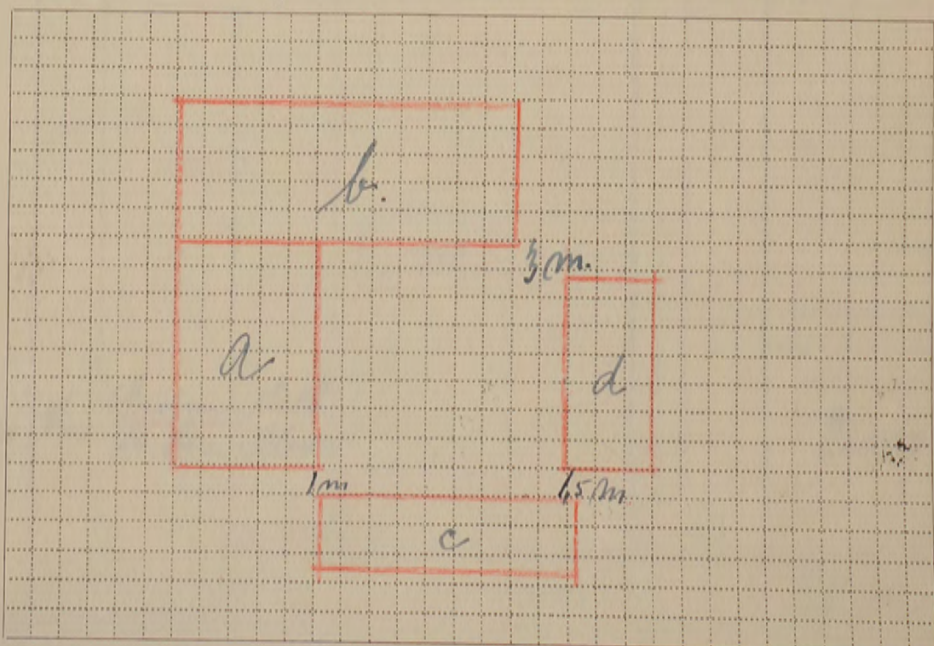

Maal mellem Bygningerne maa anføres i Meter. Brandmure maa angives. Uforsikrede Bygninger maa anføres.

Tarifieringspørgsmaalene og Grundridset er besvaret og udfyldt af undertegnede efter Oplysningerne i den sidste Vurdering af Ejendommen.

Forhøjelsen er indført i Vurderingsprotokollen.

Olsker den 20 Jan 1949  
Vurderingsmand.

Prisstignings-Forhøjelsen er indført i Branddirektoratets Protokol/Kartotek.

Ronne den 22-1-1949

Marcus Olsen  
Branddirektør.

Tariferet- 4/44

Alle til en Ejendom hørende Bygninger optages baade i Beskrivelse og Grundrids, selv om alle Litra ikke omvurderes.

16 MAR. 1944 B

Police Nr. 12 Borubolms Amts Amt. 1 Distrikt.

Sum 28.000	Lb. Nr. 4675
1.-Pr. 25-20	T.-pr. 1-30
Tils. B.	Stp. 0-40
17 MRS. 1944	Ialt 1-70

Aar 1944 den 11 marts har undertegnede Vurderingsmænd foretaget nedenstaaende Beskrivelse og Vurdering til Indtegning

i Østifternes Brandforsikring af Bygningerne paa Matr. Nr. 40 g af 1 Vdyses Søl Bøgh. Sogn

tilhørende Solbjergs Charles Thorsen  
 Stilling Navn (kun sædvanligt benyttet Fornavn eller Forbogsstaver anføres)  
Elleker Tjørn St.  
 Bopæl Postadresse

Vejnavn og Nr. (eller Ejendommens Navn)  
 Ejer tillige af Police Nr.

Bygningernes						Specifikation af medforsikret 1) Elektrisk Installation, Støbegods og lign. 2) Maskiner, Motorer, Butiksinventar og lign.	Sum for hver Bygning og hver Genstand Kr.	Sum for hvert Litra Kr.
Litra	Anvendelse, Etagehøjde, Indretning, Udstyrelse m. v. og Areal samt Pris pr. m <sup>2</sup> .	Længde	Dybde	Ydermure	Tag*			
a	<u>Stuehus</u> Grundmuret Bygn. opf. paa 0.5 m højte Betonfund., Ydermure af 1 Lt. ls. Lønstruet mur og Vinkeltag af Løn. Tegl. for forsk. for 9200 Kr. forhøjes nu til: 75 m <sup>2</sup> a 210 Kr.	10.00	7.50	1/2 m ls. Løn Tegl	1 Korfur	15800 200	16000	
b	<u>Staldbygning</u> Grundmuret Bygn. opf. paa Betonfund., Ydermure af 1 Lt. ls. Løn og Vinkeltag af Løn. Tegl. for forsk. for: 6600 Kr. forhøjes nu til: 94 m <sup>2</sup> a 85 Kr.	12.50	7.50	1/2 m ls. Løn Tegl			8000	
c	<u>Halvtagsbygning</u> Opf. paa Betonfund., Ydermure af halv Lt. ls. Løn med Tiller og fladt Tag af Brædder og Pap for forsk. for 1700 Kr. forhøjes nu til: 35 m <sup>2</sup> a 55 Kr.	9.40	3.75	1/2 m ls. Løn Pap	1 murgæde	1900 100	2000	
d	<u>Honsthus</u> Nybygget. Grundmuret, opf. paa Betonfund., Ydermure af halv Lt. ls. Løn med Tiller, og lav Tagrykning af Asbestplader. Indrettet til Honsthus og V.C. I hele Bygningen er Betongulv 32 m <sup>2</sup> a 62 Kr.	8.00	4.00	1/2 m ls. Løn Plader			2000	
Overføres...							28000	

7-125

\*) Haardt Tag paalagt Straatag skrives Plader paa Straa. Dels haardt Tag og dels Straatag skrives Plader og Straa.  
 1) Elektrisk Installation m.v. opføres og tillægges Bygningens Sum. 2) Maskiner m.v. opføres efter og føres ud med samlet Sum for hvert Litra.

Vend om!

Bygningernes						Specifikation af medforsikret 1) Elektrisk Installation, Støbegods og lign. 2) Maskiner, Motorer, Butiksinventar og lign.	Sum for hver Bygning og hver Genstand Kr.	Sum for hvert Litra Kr.
Litra	Anvendelse, Etagehøjde, Indretning, Udstyrelse m. v. og Areal samt Pris pr. m <sup>2</sup> .	Længde	Dybde	Ydermure	Tag			
		Meter	Meter			Overført...		
							Ejendommens samlede Forsikringssum bliver Kr.	28000

- I. a. Drivkraftens Art? \*
- b. Drivkraftens Størrelse? HK \*
- \* Er Drivkraft installeret i flere Bygninger, maa Opgivelse ske for hvert Litra.
- II. Specifikation af alle TræbearbejdningsMaskiner med Angivelse af Litra, hvori de findes. Antal Høvlbænke maa ligeledes opgives.

	Spaangivende Maskiner		Save og ikke spaang. Maskiner	
	Antal	i Litra	Antal	i Litra
a. Fræsemaskiner			a. Baandsave	
b. Høvlmaskiner			b. Rundsave	
c. Kehlmaskiner			c. Boremaskiner	
d. Komb. Maskiner			d. Stemmehmaskiner	
e. Afrettes eller Oprettmaskiner			e. Høvlbænke	
f. Andre lign. Maskiner			f. Andre Save og lign. Maskiner	
g.			g.	
h.			h.	
i.			i.	
Spaangivende Maskiner ialt:			Save og ikke spaang. Mask. ialt:	

Denne Forretning har vi foretaget som redelige og samvittighedsfulde Mænd, og erklærer vi, at Forsikringssummen er ansat til Bygningernes virkelige Værdi.

*H. Kjeller* Vurderingsmænd. *A. Jensen* Vurderingsmænd. *Charles Korsen* Rekvirent.

Gebyr:	Fra Foreningen		Af Ejeren	
	Kr.	Øre	Kr.	Øre
Til Vurderingsmændene			4	00
» Branddirektøren			0	50
For Beskrivelsen				
» Ny Forsikring				
Ialt...			4	50

Foranstaaende Vurdering har jeg gennemset og intet fundet at bemærke.

*Alvar Blom*  
Branddirektor.

1. Hvilke Haandværk eller Næringsbrug drives i Ejendommen? *Landbrug*
2. Afstand til nærmeste Nabobygning\*.  
Afstande indtil 30 Meter opgives med nøjagtigt Maal.
- a. med haardt Tag? *ca. 200 Meter, maalt fra Litra*
- b. med Straatag? *ca. 200 Meter, " " "*
- \* Ved Ejendom med baade haardtækte og straatækte Bygninger skal Afstanden maales fra straatækt Litra.
3. Er Skorstene, Bagerovne og Ildsteder lovlige? *Ja*
4. Er der Lynafleder efter Netsystemet paa alle straatækte Bygninger? *-*
5. Kan der ydes Nedsættelse for brandsikret Etageadskillelse i Staldbygning? *0.0%*  
Besvares med Angivelse af % - jfr. Tarifens Regler.
6. Benyttes der Dampmaskine, Forbrændingsmotor eller anden mekanisk Kraft? *Nej*  
I bekræftende Fald maa Rubr. Ia-b og II besvares nøjagtigt. (Motorskema maa udfyldes, hvis Skema ikke tidligere er indsendt)
7. Har Ejendommen hidtil været forsikret her? (Police Nr. maa anføres paa Forsiden, Udmeldelsesbegøring m. m. maa vedlægges ved Overførelse fra andet Selskab). *Ja*

GRUNDRIDS. Farver: Haardt Tag = Rødt. Straatag = Blaat eller Sort. Bræddevægge med haardt Tag = Gult.

N.  
↑  
||

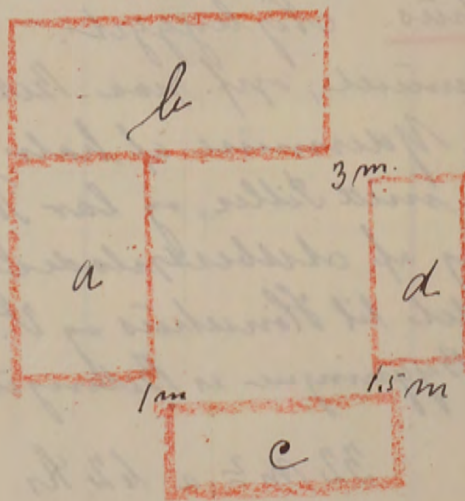

Maal mellem Bygningerne maa anføres i Meter. Brandmure maa angives. Uforsikrede Bygninger maa anføres.

tide 0.60

Fundamenter, elektrisk Installation og Støbegods m. m., der medforsikres, anføres under den Bygning, hvori de findes.

18. MAR. 1940 B

Police Nr. 12 Korskrolms Amts. nordre Distrikt.

Tariferet-4/40

Aar 1940 den 6. Marts har undertegnede Vurderingsmænd foretaget nedenstaaende Beskrivelse og Vurdering til Indtegning

i Østifternes Brandforsikring af Bygningerne paa Matr. Nr. 409 af 1. Vindgade By Alskeby Sogn

tilhørende Arbejdsbygger (Stilling) Charles Peter Thomsen (Navn) Vejnavn og Nr. (eller Ejendommens Navn).  
Ellen (Bopæl) Tejmur (Postadresse) Ejer tillige af Police Nr. 117  
 (Har Ejeren ikke andre Forsikringer skrives: Nej)

L. 19 MRS. 1940 B		Bygningernes					Specifikation af medforsikrede Fundamenter, elektrisk Installation og Støbegods m. m.	Værdi for hver Bygning og hver Genstand Kr.	Totalsum for hvert Litra Kr.						
Litra	Anvendelse; Indretning, Udstyrelse m. v. og Areal	Fagantal	Længde Meter	Dybde Meter	Højde Meter	Ydermure				Tag					
a	<u>Stuehus</u> Grændsmæssigt Bygning opført paa Betonfundament, bel. med bel. Mær af br. sten, Vindskærm af tegl for forsikret for 7700. Kr. forbruges nu bel. 75 m <sup>2</sup> u 120. Kr.	5	11.00	7.50	2.75	br. sten tegl	1 Kompfer	9000 2000	9200						
b	<u>Staldbygning</u> Grændsmæssigt Bygning opført paa Betonfundament, Mær af bel. sten br. sten, Vindskærm af tegl for forsikret for 4700. Kr. forbruges nu bel. 94 m <sup>2</sup> u 70. Kr.	7	12.50	7.50	2.75	br. sten tegl			6600						
c	<u>Udvaskbygning</u> opført paa Betonfundament Mær af br. sten br. sten. Tag af brædder og Pap. for forsikret for 1400 Kr. forbruges nu bel. 35 m <sup>2</sup> u 45 Kr.	9.40	2.75	2.25	br. sten Pap	1 Mærker	1600 100	1700							
		2		17.50	4	0.23	7.00 70 6.30								
<p>Bygningerne er ikke forandret siden forrige Vurdering 9 Maj 1938.</p> <p>Tidligere Forsikrings Sum 13800 Kr                      Forbrøjet 3700 "</p> <p>Forsikrings Sum 17500 Kr</p>															
<table border="1"> <tr> <td>Løbe Nr.</td> <td>T. p.</td> </tr> <tr> <td>20 MRS. 1940</td> <td>St.</td> </tr> <tr> <td>B.</td> <td>alt:</td> </tr> </table>								Løbe Nr.	T. p.	20 MRS. 1940	St.	B.	alt:	Overføres...	
Løbe Nr.	T. p.														
20 MRS. 1940	St.														
B.	alt:														
								17500							

600  
050

Vend om!

Bygningernes							Specifikation af medforsikrede Fundamenter, elektrisk Installation og Støbegods m. m.	Værdi for hver Bygning og hver Genstand Kr.	Totalsum for hvert Litra Kr.
Litra	Anvendelse; Indretning, Udstyrelse m. v. og Areal	Fagantal	Længde	Dybde	Højde	Ydermure			
			Meter	Meter	Meter				
Overført...									
Ejendommens samlede Forsikringssum bliver Kr. 17500									

1. Hvilke Haandværk eller Næringsbrug drives i Ejendommen?

Landbrug

2. Er Skorstene, Bagerovne og Ildsteder lovlige?

Ja

3. a. Findes der Dampmaskine, Eksplosionsmotor eller anden mekanisk Kraft?  
(Er der Eksplosionsmotor, udfyldes et Oplysningsskema).

Nej

b. I Træbearbejdningsvirksomheder maa Antallet af Høvlebænke og Specifikation af Maskinerne opgives.

4. a. Hvor stor Afstand er der til nærmeste Nabobygning med haardt Tag?

over 200 Meter, maalt fra Litra

b. » » » » » » » » » » Straatag?

over 200 » , » » » »

Anm.: Af Hensyn til rigtig Beregning af Præmien er det absolut nødvendigt, at begge Afstandsspørgsmaal besvares. Afstande indtil 200 m maa opgives med nøjagtigt Maal. Afstande derover skrives blot over 200 m.

5. a. Findes der Lynafleder efter Netsystemet?

Nej

b. Hvilket Firma har udført Anlægget og hvilket Aar?

6. Har denne Ejendom før været forsikret her og under hvilket Police-Nr.?

12

Denne Forretning har vi foretaget som redelige og samvittighedsfulde Mænd.

Viggo Hjaller  
Vurderingsmænd.

A. Jensen  
Vurderingsmænd.

Charles P. Hoover  
Rekvirent.

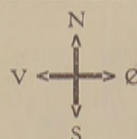

Grundrids med Afstand mellem Bygningerne og Oplysning om Brandmure. Uforsikrede Bygninger maa ogsaa anføres.

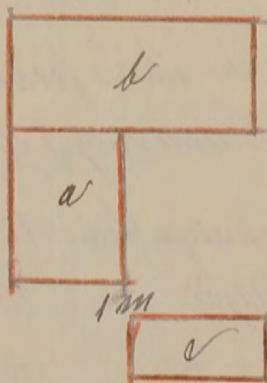

Gebyr:	Fra Foreningen		Af Ejeren	
	Kr.	Øre	Kr.	Øre
Til Vurderingsmændene ..	6	00		
» Branddirektøren .....		50		
For Beskrivelsen .....	2			
» Ny Forsikring .....				
Ialt...	8	50		

Til foranstaaende Vurdering har jeg intet at bemærke.

Grundridsfarver: Haardt Tag = Rødt. Straatag = Blaat eller Sort. Bræddevægge med haardt Tag = Gult.

Branddirektor.

Alle til en Ejendom hørende Bygninger optages baade i Beskrivelse og Grundrids, selv om alle Litra ikke omvurderes.

120 luf 040

Fundamenter, elektrisk Installation og Støbegods m. m., der medforsikres, anføres under den Bygning, hvori de findes.

21. MAJ 1938

Police Nr. 12 Bornholms Amts. midl. Distrikt.

Tarifet-19/38

Aar 1938 den 9. Maj har undertegnede Vurderingsmænd foretaget nedenstaaende Beskrivelse og Vurdering til Indtegning

i Østifternes Brandforsikring af Bygningerne paa Matr. Nr. 419 af By Mølle Sogn

tilhørende Aalabyggen (Stilling) Charles Thorsen (Navn)  
Ellerød (Bopæl) 4 (Postadresse)

Ejer tillige af Police Nr. \_\_\_\_\_  
 (Har Ejeren ikke andre Forsikringer skrives: Nej.)

LN 24 MAJ 1938 KH		Bygningernes						Specifikation af medforsikrede Fundamenter, elektrisk Installation og Støbegods m. m.	Værdi for hver Bygning og hver Genstand Kr.	Totalsum for hvert Litra Kr.
Litra	Anvendelse; Indretning & Udstyrelse m. v.	Fagantal	Længde	Dybde	Højde	Ydermure	Tag			
			Meter	Meter	Meter					
a	<u>Stuehus</u> Gründamenset Bygning opført paa Betonfundament. 1. eters hul. Malt. Vinkeltag af Cement tegl. Indvæltet til beboelse i 5 Fag Vælsat. Køkken og Spisebænk m. m. I hele Bygningen er Bræddeloft og Bræddegulv oversat godt udstyret 1 Skovlensvrid af bt. Hver 75 m <sup>2</sup> = 100 Kr	5	12.00	7.50	2.75	bt Hver	Cement Tegl	7500 200	7700	
b	<u>Skaldbygning</u> Gründamenset Bygning opført paa Betonfundament bt Hver Vinkeltag af Cement tegl Indvæltet til Lade Lø. Hø og Løse Skald i 4 Fag Bræddeloft beboelses god Skaldindretning 94 m <sup>2</sup> = 50 Kr	7	12.50	7.50	2.75	bt Hver	Cement Tegl		4700	
c	<u>Skaldtagbygning</u> opført paa Betonfundament Mure af halv Hver, beboelses i hele Bygningen af fladt tag af Brædder og Pap. Indvæltet til Vinkeltag Hønskæde og Brædder 1 Skovlensvrid af bt Hver 35 m <sup>2</sup> = 38 Kr	9	9.40	3.75	2.75	bt Hver	Pap	1350 50	1400	
		2		13800		103		552 55 497		
								Overføres...	13800	

Løbe Nr. 523 T.pr. 1.03  
 Dato 24 MAJ 1938 St. - 20  
 G.D. Ialt: 1-23

Not. i Bogh.

Vend om!



Bygningernes						Specifikation af medforsikrede Fundamenter, elektrisk Installation og Støbegods m. m.	Værdi for hver Bygning og hver Genstand Kr.	Totalsum for hvert Litra Kr.	
Litra	Anvendelse; Indretning & Udstyrelse m. v.	Fagantal	Længde Meter	Dybde Meter	Højde Meter				Ydermure
								Overført...	13800
Ejendommens samlede Forsikringssum bliver Kr.									13800

8

1. Hvilke Haandværk eller Næringsbrug drives i Ejendommen?
2. Er Skorstene, Bagerovne og Ildsteder lovlige?
3. a. Findes der Dampmaskine, Eksplosionsmotor eller anden mekanisk Kraft?  
(Er der Eksplosionsmotor, udfyldes et Oplysningskema).  
b. I Træbearbejdningsvirksomheder maa Antallet af Høvlebænke og Specifikation af Maskinerne opgives.
4. a. Hvor stor Afstand er der til nærmeste Nabobygning med haardt Tag?  
b. » » » » » » » » » » Straatag?
5. a. Findes der Lynafleder efter Netsystemet?  
b. Hvilket Firma har udført Anlægget og hvilket Aar?
6. Har denne Ejendom før været forsikret her og under hvilket Polic-Nr.?

Landbrug  
ja  
nej  
over 200 Meter, maalt fra Litra...  
over 200 » » » » »  
Anm.: Af Hensyn til rigtig Beregning af Kontingentet er det absolut nødvendigt, at begge Afstandsspørgsmaal besvares. Afstande indtil 200 m maa opgives med nøjagtigt Maal. Afstande derover skrives blot over 200 m.

nej

A 120

Denne Forretning har vi foretaget som redelige og samvittighedsfulde Mænd.

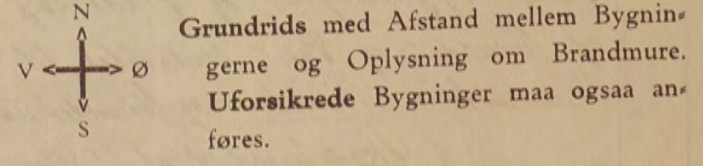

*J. Jølle*  
Vurderingsmænd.  
*A. Jølle*  
Vurderingsmænd.  
*Charles P. Thorsen*  
Rekvirent.

Gebyr:	Fra Foreningen		Af Ejeren	
	Kr.	Øre	Kr.	Øre
Til Vurderingsmændene ..	6	00	6	00
» Branddirektøren .....	1	00	1	00
For Beskrivelsen .....	2	00	—	—
» Ny Forsikring .....	—	—	—	—
Ialt...	9	00	7	00

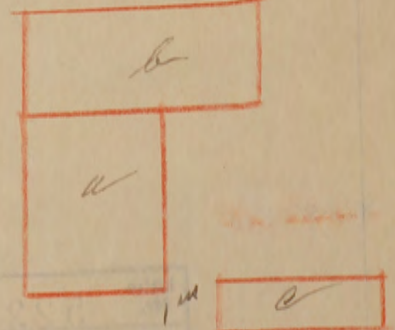

Til foranstaaende Vurdering har jeg intet at bemærke.

*M. Mikkelsen*  
Branddirektør.

Grundridsfarver: Haardt Tag » Rødt. Straatag » Blaat eller Sort. Bræddevægge med haardt Tag » Gult.

Alle til en Ejendom hørende Bygninger optages baade i Beskrivelse og Grundrids, selv om alle Litra ikke omvurderes.

# Aidl. 0-40<sup>122</sup> Vurdering til Nedsættelse.

Hver Vurdering forsynes med Grundrids; Fundamenter, Støbegods, elektrisk Installation og andre Genstande, der medforsikres, anføres under den Bygning, hvori de findes.

**O.B.**  
Ank: - 4 NOV. 1929  
Besv: Aar 1929 den 25 Okt

Police Nr. 12 Rasmussen Amts Distrikt.

Tariferet

har undertegnede Vurderingsmænd foretaget nedenstaaende Beskrivelse og Vurdering til Indtegning

i Østifternes Brandforsikring af Bygningerne paa Matr. Nr. 409 af By Dalby Sogn

tilhørende Selbinger (Stilling) Palle (Fulde Navn) Eller (Bopæl) 14 Linn (Postadresse).

Litra	Anvendelse:	Fagantal	Længde	Dybde	Højde	Ydermure er af:	Tag er af:	Tidligere Forsikringssum Totalsum for hvert Litra Kr.	Specifikation af Fundamenter, Støbegods, elektrisk Installation o. a. Genstande, der medforsikres, under hvert Litra	Nye Forsikringssummer	
										Værdi for hver Bygning og hver Genstand Kr.	Totalsum for hvert Litra Kr.
<del>a</del>	<del>Reborstbygning</del> <del>Grundrids med Vindkilling</del> <del>Indviklet til Reborst med</del> <del>7 Vægge, Vindkilling og Elektrisk</del> <del>1 alle Vægge fundes Bræddeloft</del> <del>og Plandæksel. Der er god</del> <del>Papirvæg og Pasoskive</del> <del>malte. 25 cm Plaster</del> <del>af b. Plm.</del> 45 m 2080 m.										3.50 50
b	Plad og Dæklægning Grundrids med Vindkilling Indviklet til Værelse, Værelse, Vindkilling, Dæklægning 1 Pladens findes Bræddeloft og Plandæksel.							9000			6000
c	Plad og Dæklægning Grundrids med Vindkilling Indviklet til Værelse, Værelse, Vindkilling, Dæklægning 1 Pladens findes Bræddeloft og Plandæksel.							7050			3800
d	Kælderbygning Indviklet til Kælder med 1 Pladens af b. Plm. Vind- gænde. 7 Vægge Pladens findes Vindkilling og Plandæksel							1750			1200

2.22 m.  
Udb. 16 Jan. 30  
16 1.200 - 2 1/2 = - 30  
2 9.800 - 4 = 392  
11.000  
- 39  
4.22  
- 48  
3.74 m.

Overføres . . 17800 Overføres . . 11000

**Vend om!**



Hver Vurdering forsynes med Grundrids, og Fundamenter, Støbegods, elektrisk Installation og andre Genstande, der medforsikres, anføres under den Bygning, hvori de findes.

O.B.  
Ank. 17. JUN. 1920  
Besv.

Police Nr. 13 Rønholms Amts ..... Distrikt.

Pariferet

Aar 1920 den 19 Juni har undertegnede Vurderingsmænd foretaget nedenstaaende Beskrivelse og Vurdering til Indtegning i Østifternes Brandforsikring af Bygningerne paa Matr. Nr. 409 af 1. Væd Parcel By Olstør Sogn,

tilhørende Fr. Aulstenger Jens Magnusen (Stilling); tidligere Ejer var ..... (Fulde Navn).

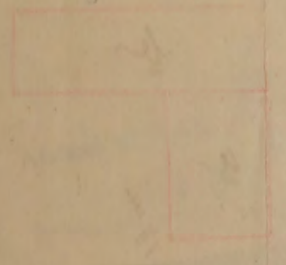
Litra	Bygningernes				Ydermurene er af:	Taget er af:	Hvis Fundamenter, Kækelovne, Komfurer eller andre Genstande er medforsikret, anføres dette samt Betegnelsen for hver enkelt Del under hvert Litra for sig	Værdi til Forsikring af hver Bygning og medforsikret Fundament, Støbegods, fast Inventar o. s. v.	Totalsum for hvert Litra
	Indretning og Anvendelse; Loft, Gulv, Udstyrelse m. v.	Fagantal	Længde	Dybde					
a	Bebødsbygning. Indrettet til Beboelse med 5 Værelser samt Kjøkken og Forstuen. Alle Værelser er Broddesgulv og Broddeloft. Værelserne er udstyret med Maling og Tapeter. Der findes en 25 Centim Skorsten af br. Sten. 75 m <sup>2</sup> a 120 kr	5	10	7,50	2,75	br Sten	Ømmet Tegl.		9000.
b	Stald og Ladebygning. Indrettet til Vestestald, Kastald, Luinstald, Lo og Lade. I Stalden er Broddeloft og Betongulv. 94 m <sup>2</sup> a 75 kr	7	12,50	7,50	2,75	br Sten	Ømmet Tegl.		7050.
c	Vatstagsbygning. Indrettet til Vaskeri med Skorsten, Muregude, og Betongulv, samt Brændstov og Væresten. 35 m <sup>2</sup> a 50	5	9,40	3,75	2,25	br Sten	Pak		1750
<p style="text-align: center;">2 - 17800 - 4 - 7 - 12</p>									
									
<p>178 4 712</p>									
Overføres . .								17800	

Vend om!

Litra	Bygningernes				Ydermurene er af:	Taget er af:	Hvis Fundamenter, Kakkelojne, Komfurer eller andre Genstande er medforsikret, anføres dette samt Betegnelsen for hver enkelt Del under hvert Litra for sig	Værdi til Forsikring af hver Bygning og medforsikret Fundament, Støbegods, fast Inventar o. s. v.	Totalsum for hvert Litra
	Indretning og Anvendelse; Loft, Gulv, Udstyrelse m. v.	Fagantal	Længde	Dybde					
			Meter (Al.)	Meter (Al.)	Meter (Al.)			Kr.	Kr.
							Overført . .		17800.
								Ejendommens samlede Forsikringssum bliver <u>17800 Kr.</u>	

- Hvilke Haandværk eller Næringsbrug drives i Ejendommen?
- Er Skorstene, Bageovne og Ildsteder lovlige?
- Finder der **Dampmaskine, Eksplosionsmotor** eller anden **mekanisk Kraft**?  
(Er der Eksplosionsmotor, udfyldes et Oplysningsskema.)  
Er Loftet i Kedelrummet af Mur eller Jern?  
Hvor stor er Afstanden fra Kedlens Overkant til Loftet?
- Hvor mange Meter (Al.) er der til nærmeste Nabosted med **brandfrit Tag**?  
" " " " " " " " **Straatag**?  
Hvad benyttes **nærmeste** Nabosted til?  
Er det forsikret her, og hvad er Ejerenes Navn?  
Nærmeste Nabosteds Police Nr., forsaavidt det er forsikret her?
- Har denne Ejendom før været forsikret her og under hvilket Police Nr.?

*Landbrug.*

*Ja*

*Nei*

*300 M., maalt fra Litra . . . . .*

*200 . . . . .*

*Landbrug.*

*Ja Nicolai Hansen*

*12*

Denne Forretning har vi foretaget som redelige og samvittighedsfulde Mænd.

*H. A. Magnusen* *A. Jensen* *Jens Olof Jensen*  
Vurderingsmænd. Rekvisitent.

Gebyr:  
Til Vurderingsmændene 8 Kr. 00 Ø.  
" Branddirektøren 1 " 00 "  
9 Kr. 00 Ø.

Til foranstaaende Vurdering har jeg intet at bemærke.

*M. Lauritzen*  
Branddirektor.

Grundrids med Afstand mellem Bygningerne og Oplysning om Brandmure. Uforsikrede Bygninger maa ogsaa anføres

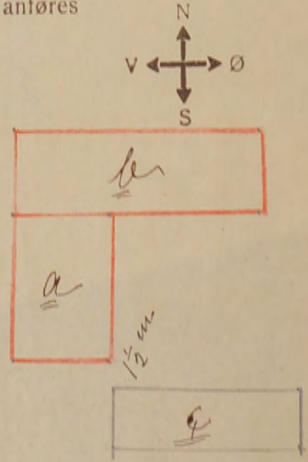

Alle til en Ejendom hørende Bygninger opføres baade i Beskrivelse og Grundrids, selv om ikke alle Litra omvurderes.

Police-Nr.

12

Romslo Amts

Distrikt

Nr. i K. B. 39

Ejer

~~Alfred Holten~~ Jens Magnús Hauvinæs Beck.

Jens Magnús

Udsolger Peter Christian Rømer

Slisker 12

Matr.-Nr

409 i Hornedegaards Parcel.

Slisker

Sogn

fra

1. April

1921

Vurd.

12/6.20

Landsbrug

Bygningerne.	Mure.	Tag.	Fag.	Værdi.
				Kr.
a. Stuehus	Gran	Ent		2688 9.000
b. Stald, Lade	do	do		2400 7.050
c. Kælderhus	do	Pap		640 1.750
				<del>5648</del> 17.800

Uden for Bygn.

Inventar:

Afstand til Nabo

300 m

Al., Nr.

haaret J. 4a

P. u.

19-6-1917

200 m.

6.11.1925

Stua "

# Beregning.

pr. ~~4/1991~~ betales:

Stempel 0 Kr. 30 Ø.

Litr.

~~2 Afd. 5628 a 4 Ø. 2 Kr. 280. <sup>4/11</sup>~~

2 - 17800 - 4 - 7 - 12 - <sup>10/20</sup>

~~19 12/13 Reservefb. Kr. 0.~~

19 12/13 Reservefb. / Kr. 37 Ø.

19 13/14 Reservefb.

/ Kr. 14 Ø.

19 15/16 Reservefb.

/ Kr. 57 Ø.

Kontingent	7	12
+ Midl. Besæt.		71
Ialt	6	41 <sup>10/25</sup>

10/	1920.
Tktg.	4 Kr. 84 Ø.
Stpl.	- - 00 -

1923/24. Overskuds-Andel / Kr. 78 Ø. ✓

Tariferet

Pol Nr.

14

Bornh.

Amts

Distrikt.

Aar 1911 den 5 Maj har undertegnede Vurderingsmænd foretaget nedenstaaende Beskrivelse og Vurdering til

Indtegning i „Østifternes Brandforsikring“ af Bygningerne paa Matr. Nr. 31 p af Tjane Siskeløge By Elbæk

Sogn Børnehøjs Amt, tilhørende Peter Andreas Mikkelsen; tidligere Ejer var Peter Mikkelsen

Litra	Bygningernes				Ydermurene ere af:	Taget er af:	Hvis Fundamenter, Kakkelovne, Komfurer eller andre Genstande ere medforsikrede, anføres dette samt Værdien for hver enkelt Del	Værdi til Forsikring	Anm.
	Indretning og Anvendelse; Loft, Gulv, Udstyrelse m. v.	Fagantal	Længde	Dybde					
			Alen	Alen	Alen		Kr.	Kr.	
a	Stuehus, indrettet til Værelser alle med Brudekufft og Brudegulv Top og bider paa skab, Loftet i Værelser Loft og Døre m. m. er Malte, Vægge er Tapetserede indslagen, Kjøkkenet hvor det er Kalkpudset ind malet en 13" Skorsten af br. Sten Bygningen er god ved Gystedstræde 148 $\square$ Alen a 15 Kr	4	13 $\frac{1}{2}$	11	4	br. Sten	Trappes Fundamenter 150 Kr	2220	<del>1100</del> <del>5270</del>
b	Løstbygning, indrettet til Lø 20 $\square$ Alen a 6 Kr	1 $\frac{1}{2}$	4	5	2 $\frac{3}{4}$	granit sten	do	120	
c	Stalbygning indrettet til Kødsked og Værkbenbenes der findes en Skorsten af ras og br. Sten. Brudekufft over 35 $\square$ 120 $\square$ Alen a 10 Kr	4	13 $\frac{3}{4}$	8 $\frac{3}{4}$	3 $\frac{1}{2}$	br. Sten	do	1200	
d	indrettet til Høusehus 20 $\square$ Alen a 4 Kr	1 $\frac{1}{2}$	5	4	3			80	
e	Stalbygning indrettet til Prinseløst Brudekufft, Gulv af Betan Kjøkken af Brudekufft 44 $\square$ Alen a 8 Kr	2 $\frac{1}{2}$	8	5 $\frac{1}{2}$	3	br. Sten	Paan	252	
f	En Stubbe Vindmølle med gangloj og Melkvarn oppist af Eystan med og Brudekufft med 3 Bider er yderligere beklædet med Paan paa Taget - ansat til							2000	
g	Pop Tag over maldhusen ansat til							18	
h	en Laage med Karer							10	
								Overføres...	6000 - <del>6150</del>

Vend om!



Litra	Bygningernes				Ydermurene ere af:	Taget er af:	Hvis Fundamenter, Kakkelovne, Komfurer eller andre Genstande ere medforsikrede, anføres dette samt Værdien for hver enkelt Del	Værdi til Forsikring	Anm.	
	Indretning og Anvendelse; Loft, Gulv, Udstyrelse m. v.	Fagantal	Længde	Dybde						Højde
			Alen	Alen	Alen		Kr.	Kr.		
							Overført...			
Ejendommens samlede Forsikringssum bliver								6000		

- Hvilket Haandværk eller Næringsbrug drives i Ejendommen?  
*Landsbrug og Mølleri*
- Med Hensyn til Skorstene, Bagerovne og Ildsteder bemærkes om de ere lovlige?  
*ja*
- Findes der **Dampmaskine, Gas- eller Petroleumsmotor** eller anden **mekanisk Kraft**?  
Er Loftet i Kedelrummet af Mur eller Jern?  
Hvor stor er Afstanden fra Kedlens Overkant til Loftet?  
*Nej*
- Hvor mange Alen er der til **nærmeste** Nabosted?  
Hvad benyttes dette til?  
Hvad er Nabostedet tækket med?  
Er Nabostedet forsikret her, og hvad er Ejerens Navn?  
Nabostedets Fors. Nr., forsaavidt det er forsikret her?  
*14 1/2 Alen  
Beholdelse  
Plas  
Nej*
- Findes der Straatag indenfor 20 Alen fra Bygningerne?  
*ja*
- Har denne Ejendom før været forsikret her og under hvilket Fors.-Nr.?**  
*ja*

Denne Forretning have vi foretaget som redelige og samvittighedsfulde Mænd.

**Grundrids** med Afstand mellem Bygningerne og Oplysning om Brandmure. **Uforsikrede** Bygninger maa ogsaa anføres.

*A. T. Nielsen*  
Vurderingsmænd.

*P. H. Mikkelsen*  
Rekvirent.

Gebyr:

Til Vurderingsmændene 3 Kr. 50 Ø.

„ Branddirektøren „ 50 „

4 Kr. „ Ø.

*Handwritten notes and signatures in the bottom right corner, including a signature and some illegible text.*

*150 Alen*

# Østifternes Brandforsikring

Denne Begæring kan kun benyttes, hvis Ejendommen er vurderet i de sidste 10 Aar, og der ikke efter Vurderingen er foretaget Om- eller Tilbygning.

Police Nr. 17

R. 8000 Kr.

Bornholms Amts

Distrikt.

Matr. Nr. 76 af

By

Olshus Sogn.

Vejnavn og Nr.  
(eller Ejendommens Navn)

Ejer H. Svendsen

Stilling

Navn (kun sædvanligt benyttet Fornavn eller Forbogsnavn anføres)

30 Lyng L.

Bopæl

Tjørn L.

Postadresse

Sum	38000	Lb. Nr.	1880
1-2 Pr.	62-70	T.pr.	11-80
Tils.	B.	Stp.	-40
15 AUG. 1946		lalt	12-20

Not. Bogen.

Tariferst-10/46

15 AUG 1946

## BEGÆRING

OM

### PRISSTIGNINGS-FORHØJELSE

Undertegnede Ejer af nævnte Ejendom begærer her ved Forsikringssummen forhøjet som anført. — Forhøjelsen skyldes alene Byggeudgifternes Stigning siden den sidst foretagne vedtægtsmæssige Vurdering.

Forhøjelsen maa mindst være 10%. Den samlede Sum for større Forsikringer ansættes til hele Tusinde Kroner. Summerne for de enkelte Litra eller Genstande afrundes til hele Hundrede Kroner.

Saa vel jeg selv som Brandforsikringen er berettiget til senere at kræve Forsikringssummen ændret ved Vurdering efter Vedtægtens almindelige Bestemmelser.

Polisen vedlægges.

Olshus den 14 Aug 1946.

for Anne Hjorth  
H. Svendsen  
Ejerens Underskrift.

I Tilfælde af Skade erstattes kun den virkelige Værdi i Brandens Øjeblik.

\* Disse Rubrikker udfyldes efter Policen. — Ny Sum maa anføres for hvert Litra. Alle særskilt beliggende Bygninger, Maskiner og andet Inventar skal være anført i Policen for at være forsikret. Derimod er Vand-, Gas- og elektriske Installationer, Støbegods, Centralvarmeanlæg og sædvanligt Bygningsinventar medforsikret uden særlig Specifikation paa Policen.

Bygningernes*					
Litra	Benyttelse	Ydermure	Tag	Gl. Sum	Ny Sum
				Kr.	Kr.
a	Stuehus og Lade	Edm	Leraa	14100	21600
b	Materialbygning	Beton	"	3000	4500
c	Lade og Lade	Edm	"	7900	11900

Efter Vurdering af 24 Septbr. 1941 var tidligere Sum: 25000

Ejendommens samlede Forsikringssum bliver: 38000

Nedenstaaende Rubrikker udfyldes af Vurderingsmanden.

- Hvilke Haandværk eller Næringsbrug drives i Ejendommen? Landbrug
- Afstand til nærmeste Nabobygning\*. Afstande indtil 30 Meter opgives med nøjagtigt Maal.
  - med haardt Tag? ca. 100 Meter, maalt fra Litra.....
  - med Straatag? ca. 200 Meter, " " " " \* Ved Ejendom med baade haardtækte og straatækte Bygninger skal Afstanden maales fra straatækt Litra.
- Er Skorstene, Bagerovne og Ildsteder lovlige? Ja
- Er der Lynafleder efter Netsystemet paa alle straatækte Bygninger? Nej
- Kan der ydes Nedsættelse for brandsikret Etageadskillelse i Staldbygning? 0/0  
Besvares med Angivelse af % - jfr. Tarifens Regler.
- Benyttes der Dampmaskine, Forbrændingsmotor eller anden mekanisk Kraft? Nej

GRUNDRIDS. Farver: Haardt Tag = Rødt. Straatag = Blaåt eller Sort. Bræddevægge med haardt Tag = Gult.

N.  
↑  
||

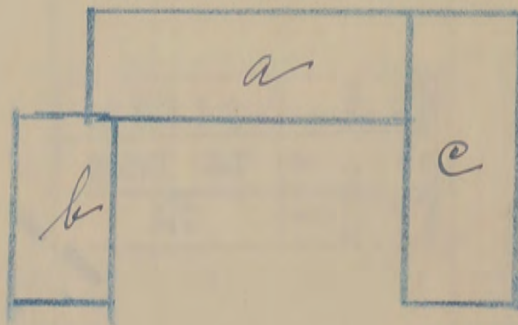

Tariferingspørgsmaalene og Grundridset er besvaret og udfyldt af undertegnede efter Oplysningerne i den sidste Vurdering af Ejendommen.

Forhøjelsen er indført i Vurderingsprotokollen.

Olshus den 14 Aug 1946.

H. Svendsen  
Vurderingsmand.

Prisstignings-Forhøjelsen er indført i Branddirektoratets Protokol/Kartotek.

Lobbeek den 14-9- 1946.

Mogens Olsen  
Branddirektor.

Maal mellem Bygningerne maa anføres i Meter. Brandmure maa angives. Uforsikrede Bygninger maa anføres.

40

111-53

Allt til en Ejendom hørende Bygninger optages heri i Beskrivelse og Grundriss, alle som alle Litra ikke nævntes

Jan 1953

Købel. 1. del 3  
Købel. 2. del 3  
Købel. 3. del 3

Branddirektoratet  
København

2 jan. 1953

Police nr. 17 matr.nr. 76 Olsker.  
Arne Hjorth

På den modtagne vurdering er ejerens gebyr  
anført med kr. 4,00. Vurderingsmændene er berettiget  
til kr. 10,00 og branddirektøren til kr. 1,50.

Vurderingen bedes med gebyrerne rettet eller  
nærmere meddelelse indsendt påny.

Med hilsen

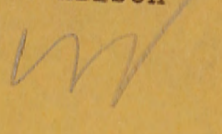

Hr. branddirektør Marcus Blem , R.  
Strandvejen 45  
Rønne.

7900

Overføres...

25000

\*) Haardt Tag paalagt Straatag skrives Plader paa Straa. Dels haardt Tag og dels Straatag skrives Plader og Straa.  
1) Elektrisk Installation m. v. tillægges Bygningens Sum. 2) Maskiner m. v. opføres efter og føres ud med samlet Sum for hvert Litra.

**Vend om!**

bill. 060

# Østifternes Brandforsikring

POSTKONTO 1331  
TELEFON  
BYEN 9210.



WESTER VOLDGADE  
104  
KØBENHAVN V.  
Ø-6 JAN 1953  
2 jan. 1953  
STIFRET 1889

Police nr. 17 matr.nr. 76 Olsker.  
Arne Hjørth

På den modtagne vurdering er ejerens gebyr anført med kr. 4,00. Vurderingsmændene er berettiget til kr. 10,00 og branddirektøren til kr. 1,50.

Vurderingen bedes med gebyrerne rettet eller nærmere meddelelse indsendt påny.

Med hilsen.

*Hyndrup*

*Jeg bedes for venlige Oplysninges og gebyrerne i mine nu i væg give forskudt.*

*Blom*

Hr. branddirektør Marcus Blom, R.  
Strandvejen 45  
Rønne.

Skuldr og Lovdebygning  
summe Byggesummen som Litra er for forsikret for 4100 kr. forløjse til 108 m<sup>2</sup> og 70. kr.

18.404,60 kr. Mærk Skema

7900

2.57 ↓

4<sup>5</sup> 25000 - 10 1/2 - 26.25 ↓

Bygningerne er ikke forandret siden forrige Vurdering. 6. Juli 1938.  
Tidligere forsikrings Sum 13600 kr.  
Forløjse 14400  
Forsikrings Sum 28000 kr.

9312	T. pr. 2.57
9 OKT. 1941	St. - 40
AB.	Int. 2.97

Overføres... 25000

\*) Haardt Tag paalagt Straatag skrives Plader paa Straa. Dels haardt Tag og dels Straatag skrives Plader og Straa.  
1) Elektrisk Installation m. v. tillægges Bygningens Sum. 2) Maskiner m. v. opføres efter og føres ud med samlet Sum for hvert Litra.

**Vend om!**

40

bill. 0.60

Alle til en Ejendom hørende Bygninger optages baade i Beskrivelse og Grundrids, selv om alle Litra ikke omvurderes.

5 -2 OKT. 1941 B

Police Nr. 17 Hornholms Ams n 1 Distrikt.

Tariferet-10/41

Aar 1941 den 24 September har undertegnede Vurderingsmænd foretaget nedenstaaende Beskrivelse og Vurdering til Indtegning

i Østifternes Brandforsikring af Bygningerne paa Matr. Nr. 76 af 30 Selvsjovlands Oul By Oksker Sogn

tilhørende Andersbrøgger Harald Olsen Vejnavn og Nr. (eller Ejendommens Navn).

Skærbø St. Hjør. St. Ejer tillige af Police Nr. 17

Bygningernes						Specifikation af medforsikret 1) Elektrisk Installation, Støbegods og lign. 2) Maskiner, Motorer, Butiksinventar og lign.	Sum for hver Bygning og hver Genstand Kr.	Sum for hvert Litra Kr.
Litra	Anvendelse; Etagehøjde, Indretning, Udstyrelse m. v. og Areal samt Pris pr. m <sup>2</sup> .	Længde de	Dybde de	Ydermure	Tag*			
		Meter	Meter					
a	<u>Skuehus og Skuldbygning</u> Bindebygning af paa Havnens skuehusgrund, Midt af bi. Havn Vinkelbyg af Havn, 5 fuge i Skuehus 2 fuge Skuld, for forsikret for 7800 Kr. forhøjelse til 11 1/2 m <sup>2</sup> og 126. Kr.	14.70	7.65	bi. Havn Skov			14100	
b	<u>Materiebygning</u> samme Bygning som Litra a for forsikret for 1700 Kr. forhøjelse til 49 m <sup>2</sup> og 61. Kr.	9.80	5.00	bi. Havn Skov			3000	
c	<u>Skuldr og Lovdebygning</u> samme Bygning som Litra a for forsikret for 4100 Kr. forhøjelse til 108 m <sup>2</sup> og 70. Kr.	18.40	6.60	bi. Havn Skov			7900	
	2.57 ↓ 4 <sup>2</sup> 25.000 - 10 1/2 - 26.25 ↓							
<p>Bygningerne er ikke forudsat siden forrige Vurdering. 6. Juli 1938. Lidende forsikring Sum 13600 Kr. Forhøjelse 14400 Forsikring Sum 28000 Kr.</p>								
Overføres...							25000	

8.00  
1.00

9312	T. pr. 2.57
9 OKT. 1941	St. - 40
Ad.	Inlt. 2.97

Nat. i Begge

\*) Haardt Tag paalagt Straatag skrives Plader paa Straa. Dels haardt Tag og dels Straatag skrives Plader og Straa.  
1) Elektrisk Installation m. v. tillægges Bygningens Sum. 2) Maskiner m. v. opføres efter og føres ud med samlet Sum for hvert Litra.

Vend om!

Bygningernes						Specifikation af medforsikret 1) Elektrisk Installation, Støbegods og lign. 2) Maskiner, Motorer, Butiksinventar og lign.	Sum for hver Bygning og hver Genstand Kr.	Sum for hvert Litra Kr.
Litra	Anvendelse; Etagehøjde, Indretning, Udstyrelse m. v. og Areal samt Pris pr. m <sup>2</sup> .	Længde de	Dybde de	Ydermure	Tag*			
		Meter	Meter			Overført...		

Ejendommens samlede Forsikringssum bliver Kr.

25000

1. a. Er Ejendommen nybygget? *Nej*

b. Overføres den nu fra andet Selskab?  
(Udmeldelsesbegæring m. m. maa vedlægges. Skal Forsikringen ikke træde i Kraft straks, maa Dato herfor anføres).

c. Har den hidtil været forsikret her? *Ja*

2. Hvilke Haandværk eller Næringsbrug drives i Ejendommen?  
*Landsbrug*

3. Er Skorstene, Bagerovne og Ildsteder lovlige? *Ja*

4. Afstand til nærmeste Nabobygning\* - Afstande indtil 30 m opgives med nøjagtigt Maal.

a. med haardt Tag? *over 100* Meter, maalt fra Litra

b. med Straatag? *over 200* » » » »  
\* Ved Ejendom med baade haardtækte og straatækte Bygninger skal Afstanden maales fra straatækt Litra.

5. a. Er der Lynafleder efter Netsystemet? *Nej*

b. » » » paa alle straatækte Bygn.?

6. Kan der ydes Nedsættelse for brandsikret Etageadskillelse i Staldbygning? .....%  
Besvares med Angivelse af %\* jfr. Tarifens Regler.

I. Benyttes der Dampmaskine, Forbrændingsmotor eller anden mekanisk Kraft?  
(Motorskema maa udfyldes, hvis Skema ikke tidligere er indsendt).

a. Drivkraftens Art? \*

b. » Størrelse? HK \*

\* Er Drivkraft installeret i flere Bygninger, maa Opgivelse ske for hvert Litra.

**GRUNDRIDS.** Farver: Haardt Tag = Rødt. Straatag = Blaat eller Sort. Bræddevægge med haardt Tag = Gult.

N.  
↑  
#

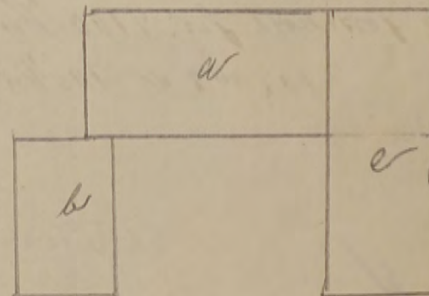

Maal mellem Bygningerne maa anføres i Meter. Brandmure maa angives. Uforsikrede Bygninger maa anføres.

Denne Forretning har vi foretaget som redelige og samvittighedsfulde Mænd, og erklærer vi, at Forsikringssummen er ansat til Bygningernes virkelige Værdi.

*V. Kjeller*  
Vurderingsmænd.

*A. Jensen*  
Vurderingsmænd.

*Harald Olsen*  
Rekvirent.

Gebyr:	Fra Foreningen		Af Ejeren	
	Kr.	Øre	Kr.	Øre
Til Vurderingsmændene ....	8	00		
» Branddirektøren .....	1	00		
For Beskrivelsen .....	2			
» Ny Forsikring .....				
Ialt...	11	00		

Foranstaaende Vurdering har jeg gennemset og intet fundet at bemærke.

Branddirektor.

Er alle Maskiner anført i Beskrivelsen, er Specifikation her ikke nødvendig.

Hver Vurdering forsynes med Grundrids; Fundamenter, Støbegods, elektrisk Installation og andre Genstande, der medforsikres, anføres under den Bygning, hvori de findes.

2-90

Ank. 17-JUL-1923  
Besv:

Police Nr. 17 *Borupholm* Amts Distrikt. Tilføjet

Aar 1923 den 6 juli har undertegnede Vurderingsmænd foretaget nedenstaaende Beskrivelse og Vurdering til Indtegning

i Østift

Police-Nr. 17 *Borupholm* Amts Distrikt

Nr. i L. B. 126  
ansøger *Peter Jørgen Lorenz Sørensen* og *Arbejdsmand Harald Olsen*  
Ejer *Carl Theodor Harald Sørensen*

Litra

Matr.-Nr. 76 i 30 Solvinger *Sorø* By *Olshøj* Sogn  
fra 1/4 1905. Vurd. 8/8-10 6/7-23.

Bygningerne.	Mure.	Tag.	Fag.	Værdi.
a. <i>Stuehus Lade</i>	<i>10</i>	<i>10</i>	<i>7</i>	<del>1175</del> 3438 7.800
b. <i>Port</i>	<i>1</i>	<i>1</i>	<i>2</i>	<del>1125</del> 1827 1.700
c. <i>Lade, Port, Kælder</i>	<i>1</i>	<i>1</i>	<i>4</i>	<del>400</del> 768 4.100
Uden for Bygn.				
Inventar:				<del>2700</del> 6033 13.600

Afstand til Nabo *0.50 m. Al., Nr. 100 m. Sørensen*  
P. u.

Udflyttem.

LITRA 17

Totalsum  
for hvert  
Litra  
Kr.

16X. 3 - 13.600 - 6 - 8-16 J  
2-56  
Overføres . . . 13600

**Vend om!**





Bygningernes										Specifikation af Fundamenter, Støbegods, elektrisk Installation o. a. Genstande, der medforsikres, under hvert Litra	Værdi for hver Bygning og hver Genstand Kr.	Totalsum for hvert Litra Kr.
Litra	Indretning og Anvendelse; Loft, Gulv, Udstyrelse m. v.	Fagantal	Længde	Dybde	Højde	Ydermure er af:	Tag er af:	Meter	Meter			
											Overført . .	13600

Ejendommens samlede Forsikringssum bliver Kr. 13600

1. Hvilke Haandværk eller Næringsbrug drives i Ejendommen? *Landbrug*

2. Er Skorstene, Bagerovne og Ildsteder lovlige? *Ja*

3 a. Findes der **Dampmaskine, Eksplosionsmotor** eller anden **mekanisk Kraft**?  
(Er der Eksplosionsmotor, udfyldes et Oplysningsskema.) *Nei*

b. I **Træbearbejdningsvirksomheder** maa Antallet af Høvlebænke og Specifikation af Maskinerne opgives.

4 a. Hvor stor Afstand er der til nærmeste Nabobygning med **haardt Tag**? *Over 100 Meter, maalt fra Litra 4*

b. " " " " " " " " " **Straatag**? *200 " " " " " "*

*Anm.: Af Hensyn til rigtig Beregning af Kontingentet er det absolut nødvendigt, at begge Afstandsspørgsmaalene besvares. Afstande indtil 200 m maa opgives med nøjagtigt Maal. Afstande derover skrives blot over 200 m.*

5. Har denne Ejendom før været forsikret her og under hvilket Police Nr.? *Ja Nr. 17.*

Denne Forretning har vi foretaget som redelige og samvittighedsfulde Mænd.

**Bemærk:**  
I Henhold til Vedtægtens § 16 træder enhver lovlig holdt Vurdering i Kraft ved Vurderingsforretningens Underskrift, naar Forsikringssummen ikke overstiger 40.000 Kr., medens Risikoen for Forsikringer med højere Forsikringssum først begynder at løbe fra Policens Udstedelsesdag.

*H. A. Mogensen* Vurderingsmænd. *Harald S. Olsen* Rekvisitent.

Gebyr:  
Til Vurderingsmændene *7* Kr. 000.  
" Branddirektøren *1* " 000.  
*8* Kr. 000.

Grundrids med Afstand mellem Bygningerne og Oplysning om Brandmure. **Uforsikrede** Bygninger maa ogsaa anføres.

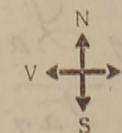
Grundridsfarver:  Straatag - Blaat el. sort.  
Haardt Tag - Rødt. Bræddevægge og haardt Tag - Gult.

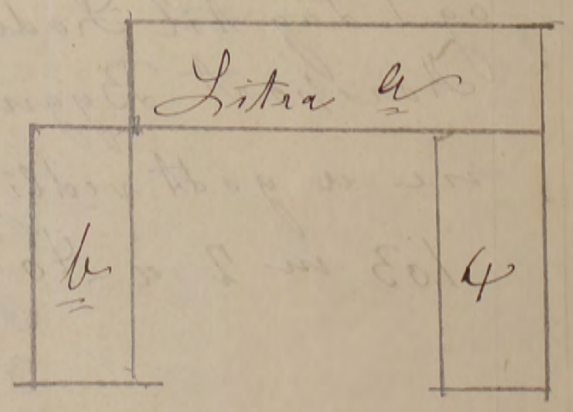

Til foranstaaende Vurdering har jeg intet at bemærke.

*[Signature]*  
Branddirektør.

Alle til en Ejendom hørende Bygninger optages baade i Beskrivelse og Grundrids, selv om ikke alle Litra omvurderes.

30

Tariforet.

Pol Nr. 17, Bornholm Amts Distrikt.

Aar 1910 den 8 August har undertegnede Vurderingsmænd foretaget nedenstaaende Beskrivelse og Vurdering til

Indtegning i „Østifternes Brandforsikring“ af Bygningerne paa Matr. Nr. 76 af 30 Skovvej By Oloker

Sogn Bornholm amt, tilhørende Karl Holm; tidligere Ejer var P. Laur

Litra	Bygningernes				Ydermurene ere af:	Taget er af:	Hvis Fundamenter, Kalkelovne, Komfurer eller andre Genstande ere medforsikrede, anføres dette samt Værdien for hver enkelt Del	Værdi til Forsikring	Anm.
	Indretning og Anvendelse; Loft, Gulv, Udstyrelse m. v.	Fagantal	Længde	Dybde					
a	<p>Stuehus indrettet til 6 Værelser alle med Brædegulv, i de 4 Værelser er Brædegulv i de øvrige er Betongulv, der er malet og Tapetseret. 4 Værelser i de øvrige er Kalkpuds der findes en Aaben 13" Skovvej. Bygningerne er nyislandske 2995 Alen a 11 1/2 Kr.</p>		Alen	Alen	Alen		Kr.	Kr.	
						dels træts sten og blinde tegl Kron		3438	
b	<p>Ladebygning indrettet til 2 og Lade Vogn og Tæstevognsloppark og Stald 2610 Alen a 7 Kr.</p>		9	29	9	4	dels Læs og Bræde Kron		1827
c	<p>Staldbygning indrettet til 2 og Stald, Fjerkræstald og Tæstevognsloppark 1280 Alen a 6 Kr.</p>		4	15 1/2	8 1/4	4	dels Læs og Læs Beton Kron		768
Overføres...								6033	

299  
150  
149

Vend om!

Litra	Bygningernes				Ydermurene ere af:	Taget er af:	Hvis Fundamenter, Kakkelovne, Komfurer eller andre Genstande ere medforsikrede, anføres dette samt Værdien for hver enkelt Del	Værdi til Forsikring	Anm.	
	Indretning og Anvendelse; Loft, Gulv, Udstyrelse m. v.	Fagantal	Længde	Dybde						Højde
			Alen	Alen	Alen		Kr.	Kr.		
							Overført...			
Ejendommens samlede Forsikringssum bliver								6033		

- Hvilket Haandværk eller Næringsbrug drives i Ejendommen?  
*Landbrug*
- Med Hensyn til Skorstene, Bagerovne og Ildsteder bemærkes om de ere lovlige?  
*ja*
- Findes der **Dampmaskine, Gas- eller Petroleumsmotor** eller anden **mekanisk Kraft**?  
Er Loftet i Kedelrummet af Mur eller Jern?  
Hvor stor er Afstanden fra Kedlens Overkant til Loftet?  
*nej*
- Hvor mange Alen er der til **nærmeste** Nabosted?  
Hvad benyttes dette til?  
Hvad er Nabostedet tækket med?  
Er Nabostedet forsikret her, og hvad er Ejerens Navn?  
Nabostedets Fors. Nr., forsaavidt det er forsikret her?  
*over 50  
Landbrug  
Hvorn  
ja Hovrat Nielsen*
- Findes der Straatag indenfor 20 Alen fra Bygningerne?
- Har denne Ejendom før været forsikret her og under hvilket Fors.-Nr.?  
*ja, Nr. 17*

Denne Forretning have vi foretaget som redelige og samvittighedsfulde Mænd.

**Grundrids** med Afstand mellem Bygningerne og Oplysning om Brandmure. **Uforsikrede** Bygninger maa ogsaa anføres.

*H. B. Jensen* Vurderingsmænd. *Karl Holm* Rekvirent.

Gebyr:  
Til Vurderingsmændene 3 Kr. 500.  
" Branddirektøren " 50 "  

---

4 Kr. 40.

ALMINDELIGE OPLYSNINGER

1. Ejendommens anvendelse	Landbrug	
2. Er der lynafleder efter netsystemet på alle stråttækte bygninger?	-	
3. A. I hvilke litra er der tariffmæssig brandsikret etageadskillelse af a. Ler? (Se tarifens § 3, 2. stk., jfr. § 7, 3. stk.) b. Beton?	1 litra	-
	1 litra	-
B. Er døre, lemme og luger tariffmæssige?	-	
C. Hvis den brandsikrede etageadskillelse kun går igennem en del af en bygning (litra), bedes den anslåede værdi af denne del af bygningen opgivet.	Del af litra -	Værdi - kr.
4. Afstand til nærmeste nabobygning*. Afstande indtil 30 m opgives med nøjagtigt mål. * BEMÆRK! Ved ejendom med både hårdtækte og stråttækte bygninger skal afstanden måles fra stråttækt litra.	a. med hårdt tag	100 meter fra litra
	b. med stråtag	ca 200 meter fra litra
5. Nærmeste naboejendoms a. erhverv b. forsikringssum (eventuelt anslået)		Behovet kr. 33000

LANDBRUG

1 stk. spændingsgivere til el-hegn medforsikres mod lynskade.  
I hvilke litra findes IKKE oplag af strå eller lignende? a. d. e. f.

HÅNDVÆRK OG INDUSTRI

Motorer	El-Motorer	Forbrændingsmotorer		
		Benzin	Diesel	Petroleum
Litra				
Antal				
Størrelse i hk ialt				

Spångivende maskiner	Antal		Save og ikke spångivende maskiner	Antal	
	i litra			i litra	
Fræsemaskiner			Båndsawe		
Høvlemaskiner			Rundsawe		
Kehlemaskiner			Boremaskiner		
Kombinerede maskiner			Stemmehmaskiner		
Afrette- eller oprettemaskiner			Høvlebænke		
Andre lignende maskiner			Andre save og lignende maskiner		
Spångivende maskiner ialt:			Save, høvlebænke og ikke spångivende maskiner ialt:		

LANDBRUG - HÅNDVÆRK - INDUSTRI

	Opvarmes med			
	Elektricitet	Fast brændsel	Fl. brændsel	Gas
Rugemaskiner	litra	antal	litra	antal
Kyllingemødre	9	1		
Brisevarmere				

Bageovne	Opvarmning			
	Kul	Olje	Gas	Elektr.
Kanalovne				
Vandrørsovne				

Cyklereparationsværksted:

Antal arbejdere: .....

Forsamlingshus:

- A) 1. Uden scene   
2. Med scene   
Scenen benyttes ca. .... gange årlig.

B) Drives beværtning? Ja / Nej

1. I hh. til en ved hver enkelt lejlighed meddelt tilladelse.  
 2. Stående lejlighedstilladelse.  
 3. Beværterbevilling.

Kemisk fabrik og tøjrensingsanstalt:

Hvilke brændbare og letantændelige stoffer og vædsker benyttes?

Sprøjtmalingsanlæg:

Med kompressor: Antal hk .....

Systue, konfektion:

Antal arbejdere: .....

Matr. nr. 406 Ejerlav 3.20 Olsken Amt Bornholms Distr. 1 Sogn Olsken Police nr. 27

0.80 / 26-APR-1956 B



Østifternes Brandforsikring

BEGÆRING OM PRISSTIGNINGS-FORHØJELSE

Denne begæring kan kun benyttes, hvis ejendommen er vurderet i de sidste 10 år, og der ikke efter vurderingen er foretaget om- eller tilbygning.

EJERENS STILLING OG NAVN: (Kun sædvanligt benyttet fornavn eller forbogstaver anføres)

Ejerskifte

Mr. Olsken, Arne Nielsen

Ejendommens adresse: (herunder vejnavn og nr. eller ejendommens navn, bynavn og postadresse)

Risemøllen i Olsken pr Tjøn

OPKRÆVNINGSDRESSE: (hvis opkrævning ikke sker hos ejeren på ejendommen)

Polisen tilsendes: (udfyldes hvis politen ikke tilsendes branddirektøren)

Undertegnede begærer herved forsikringssummen forhøjet som anført omstående. - Forhøjelsen skyldes alene byggeudgifternes stigning siden den sidst foretagne vedtægtsmæssige vurdering eller prisstigningsbegæring. - Forhøjelsen må mindst være 10%. Den samlede sum for større forsikringer ansættes til hele tusinde kroner. Summerne for de enkelte litra eller genstande afrundes til hele hundrede kroner. Såvel jeg selv som brandforsikringen er berettiget til senere at kræve forsikringssummen ændret ved vurdering efter vedtægts almindelige bestemmelser. I tilfælde af skade erstattes kun den virkelige værdi i brandens øjeblik. - Politen vedlægges.

Olsken den 16 April 1956

Arne Nielsen  
Underskrift

Tarifieringspørgsmålene og grundridset er besvaret og udfyldt af undertegnede efter oplysningerne i den sidste vurdering af ejendommen. - Forhøjelsen er indført i vurderingsprotokollen eller afskrift af denne begæring er indsat i protokollen.

Olsken den 16 April 1956

W. Sjaller  
Vurderingsmand

Gebyr: Personlig henvendelse på forsikringsstedet foretaget (Angives med x i kvadratet)

Prisstignings-forhøjelsen er indført i branddirektoratets kartotek.

Olsken den 22-4 1956

A. Pedersen  
Branddirektør

(Udfyldes af hovedkontoret)

	Dato	Mærke	Korrespondance	Dato	Mærke	Police	Dato	Mærke
Fremtagning	26-4	02						
Gennemsyn	28-4	02					15-5	02
Tarifiering				12 MAJ. 1956				
Eftersyn				15			25 MAJ 1956 BH	

Løbe-nr. 3023

Tarif-termin

Tariferet - 10/56

Genforsikring

Litra	Anvendelse Udfyldes efter politen 1)	Opvarmning 2)		Ydermure	Tag	Gl. sum Kr.	Ny sum Kr.
		Centralvarme	Anderl. opvarmet				
a	Pluchnis		<input checked="" type="checkbox"/>	Plm	Tegl og Sag	35000	48000
b	Blad			do	Glomul	20500	28000
c	Blad og Rode			do	do	21000	25000
d	Pektunis og Høymørst			do	do	14500	16000
e	Førstue til lina a			Stum	Sag	2200	3000
f	Højgchuis			do	Stum	800	1000
Overføres...						94000	116500

*[Handwritten signature]*

1) Alle særskilt beliggende bygninger, maskiner og andet inventar skal være anført i politen for at være forsikret. Maskiner og inventar opføres efter bygningerne med sum for hver enkelt maskine eller genstand og den samlede sum føres ud. Vand-, gas- og elektriske installationer, støbegods, centralvarmeanlæg og sædvanligt bygninginventar er medforsikret uden særlig specificifikation på politen, medmindre genstandene er forsikret som løsøre.

2) Angives ved beboelseslejligheder med X i kvadratet.

Litra	Anvendelse Udfyldes efter politen 1)	Opvarmning 2)		Ydermure	Tag	Gl. sum Kr.	Ny sum Kr.
		Centralvarme	Anderl. opvarmet				
Efter <u>7-8-1951</u> var tidligere sum kr. <u>94000</u>						<u>94000</u>	<u>116500</u>
Efter <u>7-8-1951</u> var tidligere sum kr. <u>94000</u>						<u>94000</u>	<u>116500</u>

*[Handwritten signature]*

Ejendommens samlede forsikringssum bliver kr. 116500

**GRUNDRIDS:**  
 Alle ejendommens forsikrede og uforsikrede bygninger optages på grundridset.  
 Afstanden imellem bygningerne angives med tal i meter (eventuelt centimeter).  
 Grundridsfarver:  
 Hårdt tag: rødt  
 Stråtag: sort eller blå  
 Bræddevægge med hårdt tag: gult  
 Brandmure:         
 Naboejendom: Retning angives.  
 Målestok kan angives.  
 Nordpil anbringes på eller ved grundridset.

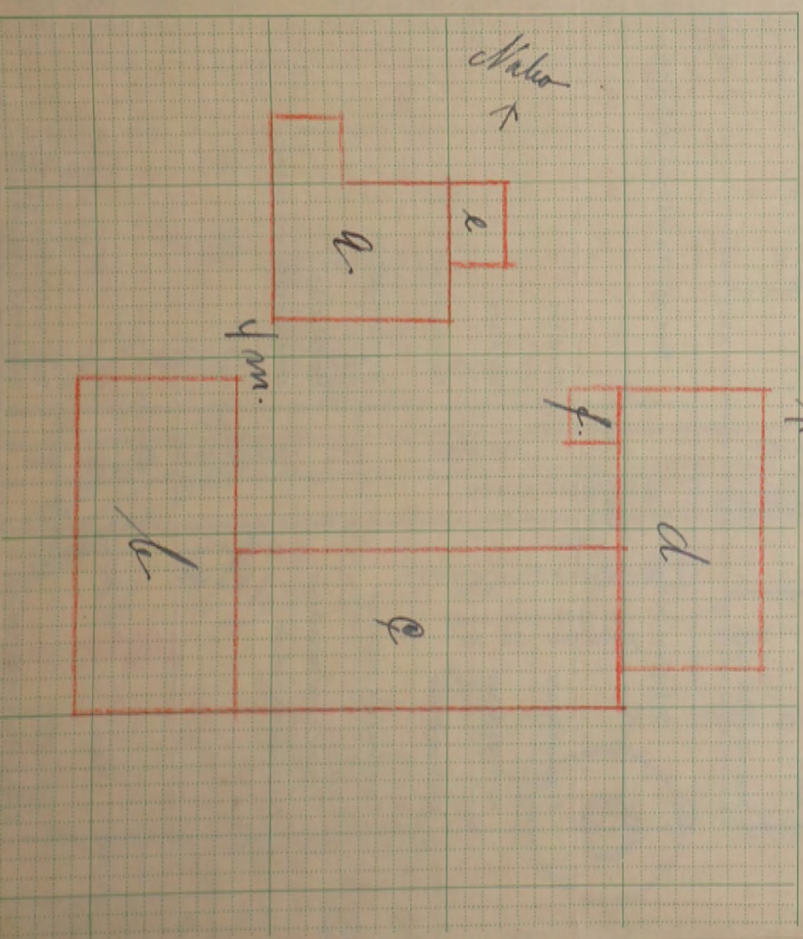

**- 780 Østifternes Brandforsikring**

Denne begæring kan kun benyttes, hvis ejendommen er vurderet i de sidste 10 år, og der ikke efter vurderingen er foretaget om- eller tilbygning.

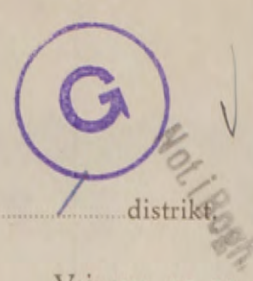

Sum	94.000	Lb.-nr.	6012
Pr. 1-2	105.40	T.pr.	2
T.gr.	80	Stp.	40
21 AUG 1951		Ialt	11 40

Police-nr. 27 af Bornholms amts Oleken distrikt  
 Matr.-nr. 30 m af Oleken sogn. Vejnavn og nr. Risemøllevej  
 (eller ejendommens navn) Tjørn 2.  
 Ejer U. Solebs. Arne Nielsen Bopæl Tjørn 2. Postadresse Tjørn 2.  
 Stilling Stilling Navn (kun sædvanligt benyttet fornavn eller forbogstav anføres)

Tariferet - 10/51

14. AUG 1951

**BEGÆRING**  
OM  
**PRISSTIGNINGS-FORHØJELSE**

Undertegnede ejer af nævnte ejendom begærer herved forsikringssummen forhøjet som anført. — Forhøjelsen skyldes alene byggeudgifternes stigning siden den sidst foretagne vedtægtsmæssige vurdering eller prisstigningsbegæring. Forhøjelsen må mindst være 10%. Den samlede sum for større forsikringer ansættes til hele tusinde kroner. Summerne for de enkelte litra eller genstande afrundes til hele hundrede kroner.

Såvel jeg selv som brandforsikringen er berettiget til senere at kræve forsikringssummen ændret ved vurdering efter vedtægtens almindelige bestemmelser.

Polisen vedlægges.

Oleken den 7 Aug 1951  
Arne Nielsen  
 Underskrift.

I tilfælde af skade erstattes kun den virkelige værdi i brandens øjeblik.

\*) Disse rubrikker udfyldes efter policen. — Ny sum må anføres for hvert litra. Alle særskilt beliggende bygninger, maskiner og andet inventar skal være anført i policen for at være forsikret. Derimod er vand-, gas- og elektriske installationer, støbegods, centralvarmeanlæg og sædvanligt bygningsinventar medforsikret uden særlig specifikation på policen, medmindre genstandene er forsikret som løsøre.

104. JAN. 1952 Bygningernes\*

Litra	Benyttelse	Ydermure	Tag	Gebyr sum	Ny sum
				Jul. kvartal	Kr.
a.	Litchehus	Plen	Tegh. og Pap.	30000	35000
b.	Lada	do	Plen	15500	20500
c.	Lada og Lade	do	do	17500	21000
d.	Pakhus, Vognport	do	do	12400	14500
	(Makulathus udgør medv.			1200	
f.	Forsikr. til Lita a	Plen	Pap.	1800	2200
g.	Ulyggethus	do	Jern	600	800
	Elektrisk Lysinstallatin				
	iberegnet.				
Efter vurdering af <u>25/8 1948</u> var tidligere sum:				79000	
Ejendommens samlede forsikringssum bliver:					94000

**Nedenstående spørgsmål og grundrids besvares og udfyldes af vurderingsmanden**

Specifikation af alle træbearbejdningsmaskiner med angivelse af litra, hvori de findes. Antal høvlebænke må ligeledes opgives.

Spångivende maskiner		Save og ikke spångivende maskiner	
Antal	i litra	Antal	i litra
a. Fræsemaskiner		a. Båndsave	
b. Høvlemaskiner		b. Rundsave	
c. Kehlemaskiner		c. Boremaskiner	
d. Kombinerede maskiner		d. Stemmehøvlmaskiner	
e. Afrette- eller oprettemaskiner		e. Høvlebænke	
f. Andre lignende maskiner		f. Andre save og lignende maskiner	

Fremtagn. kort m. m. 14/8 50  
 Gennemsyn 14/8 50  
 Tarifiering 14/8 51  
 Ettersyn 17  
 Udregning 17 AUG 1951  
 Efterregning 18-8  
 Udskriv. girokort 18-8  
 Policeudskrivning 18-8  
 Konferens 21 AUG 1951

- Hvilke håndværk eller næringsbrug drives i ejendommen? Landbrug
  - Afstand til nærmeste nabobygning\*. Afstande indtil 30 meter opgives med nøjagtigt mål.
    - a. med hårdt tag? ca 100 meter, målt fra litra.....
    - b. med stråtag? ca 200 meter, » » » .....\* Ved ejendom med både hårdttagte og stråtagte bygninger skal afstanden måles fra stråtagt litra.
  - Er skorstene, bagerovne og ildsteder lovlige? ja
  - Er der lynafleder efter netsystemet på alle stråtagte bygninger? -
  - Kan der ydes nedsættelse for brandsikret etageadskillelse i staldbygninger? 0 % af litra.....  
Besvares med angivelse af %/jfr. tariffens regler.
  - Benyttes der dampmaskine, forbrændingsmotor eller anden mekanisk kraft? Art / Elektrisk  
 Størrelse i litra b. o. s. HK°
- \* Er drivkraft installeret i flere bygninger, må opgivelse ske for hvert litra.

**GRUNDRIDS.** Farver: Hårdt tag = rødt. Stråtag = blåt eller sort. Bræddevægge med hårdt tag = gult.

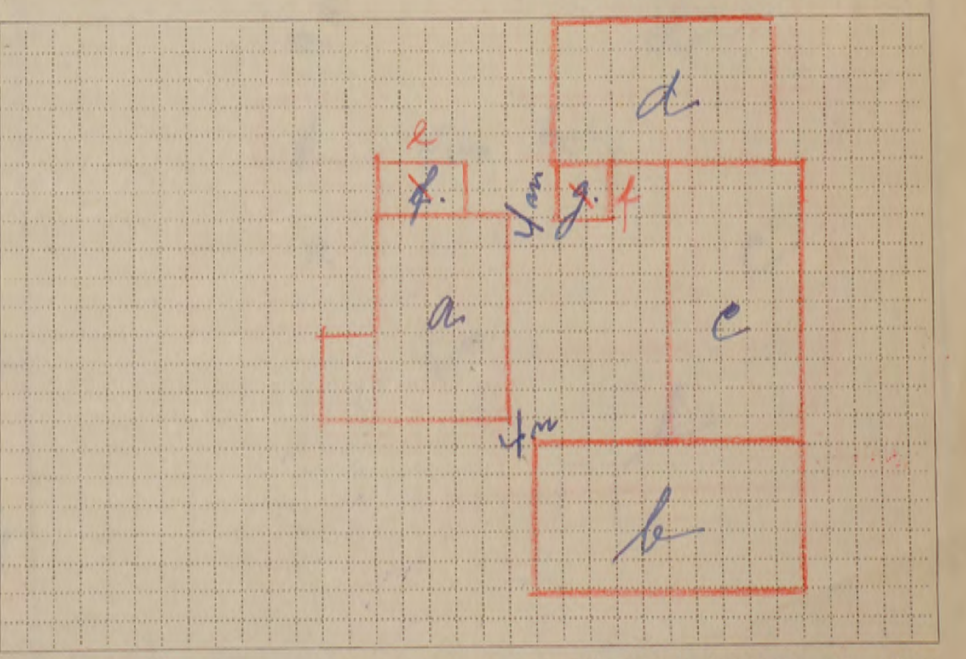

Mål mellem bygningerne må anføres i meter. Uforsikrede bygninger må anføres. Brandmure må angives ved ==.

Tarifieringsspørgsmålene og grundridset er besvaret og udfyldt af undertegnede efter oplysningerne i den sidste vurdering af ejendommen.

Forhøjelsen er indført i vurderingsprotokollen.  
Oleken den 7 Aug 1951  
Arne Nielsen  
 Vurderingsmand.

Prisstignings-forhøjelsen er indført i branddirektoratets protokol/kartotek.  
Poulsen den 10-8- 1951.  
Marcus Olsen  
 Branddirektor.

# - 780 Østifternes Brandforsikring

Denne begæring kan kun benyttes, hvis ejendommen er vurderet i de sidste 10 år, og der ikke efter vurderingen er foretaget om- eller tilbygning.



Sum	94.000	Lb.-nr.	6012
Pr. 2	105.40	T.pr.	9
T.gr.	80	Stp.	40
21. AUG. 1951		lalt	11 40

Police-nr. 27 af Bornholms amts 1 distrikt.

Matr.-nr. 30 m af Oleken sogn. Vejnavn og nr. Risemøllen (eller ejendommens navn)

Ejer Hs. Arlaks. Anne Nielsen Bopæl Tejn L. Postadresse Tejn L.

Tariferet-10/51

**BEGÆRING**  
OM  
**PRISSTIGNINGS-FORHØJELSE**

Undertegnede ejer af nævnte ejendom begærer herved forsikringssummen forhøjet som anført. — Forhøjelsen skyldes alene byggeudgifternes stigning siden den sidst foretagne vedtægtsmæssige vurdering eller prisstigningsbegæring.

Forhøjelsen må mindst være 10%. Den samlede sum for større forsikringer ansættes til hele tusinde kroner. Summerne for de enkelte litra eller genstande afrundes til hele hundrede kroner.

Såvel jeg selv som brandforsikringen er berettiget til senere at kræve forsikringssummen ændret ved vurdering efter vedtægtens almindelige bestemmelser.

Policen vedlægges.

Oleken den 7 Aug 1951

Anne Nielsen  
Underskrift.

I tilfælde af skade erstattes kun den virkelige værdi i brandens øjeblik.

\*) Disse rubrikker udfyldes efter policen. — Ny sum må anføres for hvert litra. Alle særskilt beliggende bygninger, maskiner og andet inventar skal være anført i policen for at være forsikret. Derimod er vand-, gas- og elektriske installationer, støbegods, centralvarmeanlæg og sædvanligt bygningsinventar medforsikret uden særlig specifikation på policen, medmindre genstandene er forsikret som løsøre.

Litra 4. JAN. 1952 Bygningernes\*

Benyttelse	Ydermure	Tag	Gl. sum	Ny sum
a. <u>Litrehus</u>	<u>Oleken</u>	<u>Teg og Pap.</u>	<u>30000</u>	<u>35000</u>
b. <u>Lada</u>	<u>do</u>	<u>Elektr. Plader</u>	<u>15500</u>	<u>20500</u>
c. <u>Lada og Lade</u>	<u>do</u>	<u>do</u>	<u>17500</u>	<u>21000</u>
d. <u>Pakhus, Vognport</u>	<u>do</u>	<u>do</u>	<u>12400</u>	<u>14500</u>
<u>(Materialhus udgear nedrevd.)</u>			<u>1200</u>	
f. <u>Forsikret til Lita a</u>	<u>Ram Pap.</u>		<u>1800</u>	<u>2200</u>
g. <u>Muggelhus</u>	<u>do</u>	<u>Jern</u>	<u>600</u>	<u>800</u>
<u>Elektrisk Lysinstallatin ibygnet.</u>				
Efter vurdering af <u>25/8 1948</u> var tidligere sum:			<u>79000</u>	
Ejendommens samlede forsikringssum bliver:				<u>94000</u>

### Nedenstående spørgsmål og grundrids besvares og udfyldes af vurderingsmanden

Specifikation af alle træbearbejdningsmaskiner med angivelse af litra, hvori de findes. Antal høvlebænke må ligeledes opgives.

Spångivende	K	F	H	P	R	M	O	Sv.	og ikke spångivende maskiner
a. Fræsemaskiner									
b. Høvlemaskiner									
c. Kehlemaskiner									
d. Kombinerede									
e. Afrette eller									
f. Andre lignende									
g. Kontingent									
h. Midl. nedst.									
i. Spångivende									

1. Hvilke håndværk eller næringsbrug drives i ejendommen? Landbrug

2. Afstand til nærmeste nabobygning\*. Afstande indtil 30 meter opgives med nøjagtigt mål. 100 meter, målt fra litra.....

Police Nr. 27 Matr. Nr. 40 B Ejer Høller Jacobsen

Oleken Sogn. B-1-xx Distrikt. Risemøllen By. Tejn

Worredigds Parc. Tejn

Høller Jacobsen Tejn

0.10/49 72 50 10/48 79 70 II Sum 41.000 Kr.

4 54 40 4 59 80 V - 23.000 -

4/48 281 90 10/47 291 60 II Rate 41.000

2 211 50 2 418 70 V 58. 38 - 99.000

90.08 70.01 70.01 70.01 4/42 58 Kr. 100.

1/16 90 68 78 70 01 4/42 97 Kr. 100. B.

2.86 402 2.19 2.97 10/43 Porto: 50 Ø.

86 66 67 04 67 04 10/48 10/1 Kr. 70 Ø.

4/28 9/3-28 4/31 67 04 10/31 Porto: 50 Ø.

7/34 Porto: 50 Ø. 10/47 253 50

10/37 Porto: 50 Ø. 2 192 20

10/38 Porto: 50 Ø.

Tarifiering af undertegnede ejendommen. Forhøjelsen er indført

Oleken den 7 Aug 1951

H. H. Høller  
Vurderingsmand.

Prisstigningsforhøjelsen er indført i branddirektoratets protokol/kartotek.

Rønn den 10-8- 1951.

Marcus Olsen  
Branddirektor.

tidl. 2.80

# Tariferings-Anmeldelse.

Tariferings 10/48

Denne Blanket benyttes til Anmeldelse af: Nedbrydelser, Forandring af: Tagbeklædning\*, Benyttelse, Naboafstand og lign.

23 NOV. 1948

Sum 79.000 Lb.-Nr. 4826

Police Nr. 27 Bornholms Amts 1 Distrikt.

Matr.-Nr. 40 b af 1 Vdg. Fel Olker Sogn. Riversmølle Vejnavn og (eller Ejendommens Navn)

Ejer H. Møller Arne Nielsen Riversmølle Tjrn L.

Stilling Navn (kun sædvanligt benyttet Fornavn eller Forbogstav anføres) Bopæl Postadresse

28 AUG 1948

Not. i Bogen

T.-2. Pr. 86.90 T.-pr. -

Tils. 65.20 Stp. -

23 SEP. 1948 Balt

Tekst. Alle Bygninger bedes betegnet med Angivelse af: Litra, Benyttelse, Byggemaade & Forsikringssum.

- a. Litrehus Uden Gdm. Tegl og Pap 30.000
  - b. Lald do do Skermid Plader 15.500
  - c. Lald og Lade do do do 17.500
  - d. Fakthus og Vognport.  
I Fakthuset er installeret  
1 Kvarn og 1 Valerark,  
som drives ved Elektr. Kraft. do do do 12.400
  - e. Materialhus Tra Pap 1.200
  - f. Trøstue Gdm. Pap 1.800
  - g. ~~Hollandsk Vindmølle: Skedrevet, sidgaaer~~
  - h. Møllehus, benyttes nu som Litrehus, Gdm. Jern 600
  - i. ~~Sebrøstens motorer rolyd, sidgaaer.~~
- Sum 79.000

\*) Er der lagt haardt Tag paa Straa, skrives, f. Eks. Plader paa Straa. Er Tagbeklædningen dels haardt Tag dels Straatag, skrives, f. Eks. Plader og Straa.

I. Benyttes der Dampmaskine, Forbrændingsmotor eller anden mekanisk Kraft?

Art 1 Elektromotor i Lald

Størrelse 15 HK\*

\* Er Drivkraft installeret i flere Bygninger, maa Opgivelse ske for hvert Litra.

Afstand til nærmeste Nabobygning\*  
Afstande indtil 30 Meter opgives med nøjagtigt Maal.

a. med haardt Tag? ca. 100 Meter, maalt fra Litra

b. med Straatag? ca. 200 Meter, " " "

\* Ved Ejendom med baade haardttagte og straatakte Bygninger skal Afstanden maales fra straatakt Litra.

II. Specifikation af alle Træbearbejdnings-Maskiner med Angivelse af Litra, hvori de findes. Antal Høvlebænke maa ligeledes opgives.

Spaangivende Maskiner			Save og ikke spaangivende Maskiner.		
	Antal	i Litra		Antal	i Litra
a. Fræsemaskiner			a. Baandsave		
b. Høvlemaskiner			b. Rundsave		
c. Kehlemaskiner			c. Boremaskiner		
d. Kombinerede Maskiner			d. Stemmemaskiner		
e. Afrette- eller Oprettmaskiner			e. Høvlebænke		
f. Andre lignende Maskiner			f. Andre Save og lignende Maskiner		
g.			g.		
h.			h.		
i.			i.		
Spaangivende Maskiner ialt:			Save, Høvlebænke og ikke spaangivende Maskiner, ialt:		

Grundrids med Afstand mellem Bygningerne og Oplysninger om Brandmure. Uforsikrede Bygninger maa ogsaa anføres.

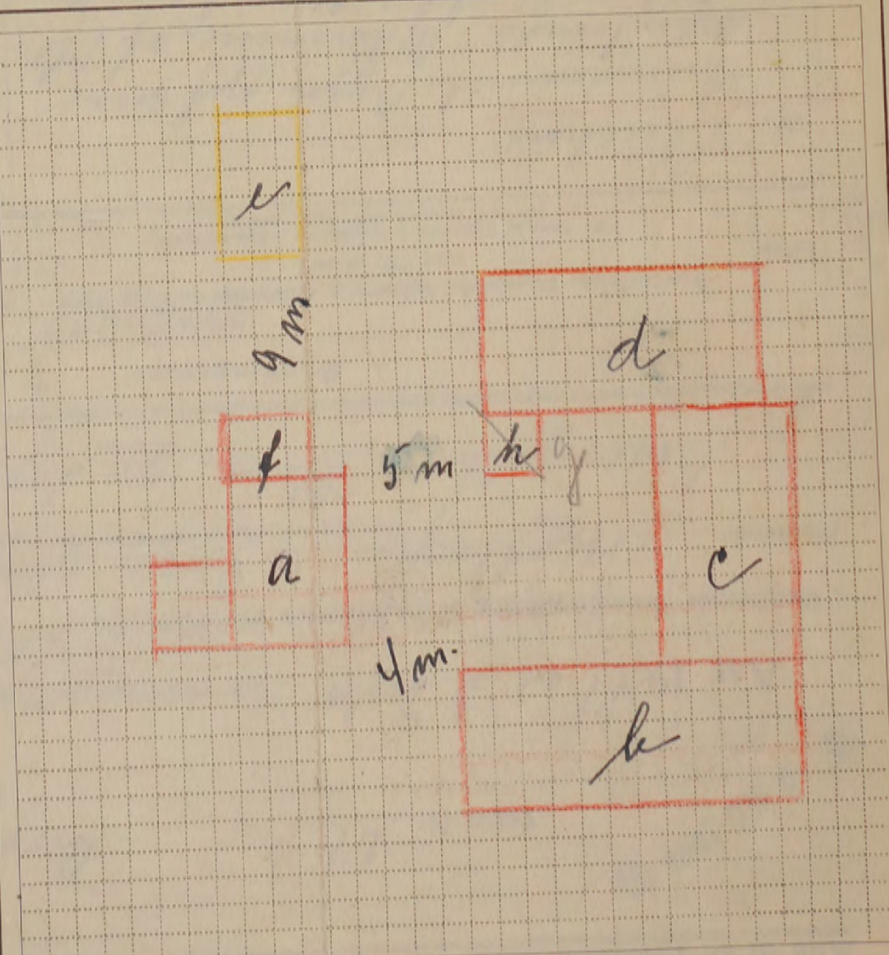

Nærværende Blanket er udfyldt af undertegnede.

Olker, den 25 Aug 1948

Vejliller

Branddirektør/Vurderingsmand

Grundridsfarver: Haardt Tag = Rødt. Straatag = Blaat eller Sort. Bræddevægge med haardt Tag = Gult.

Marcus Blau



80

bidl. 3.00

50%

Tilbagebetaling 3.60

Tarifferet- 4/48

Alle til en Ejendom hørende Bygninger optages baade i Beskrivelse og Grundrids, selv om alle Litra ikke omvurderes.

5-8 DEC 1947 B

Police Nr. 27

Borsholms Amt

Distrikt 1

R. 55.000 Kr.

Sum	110.000	Lb.-Nr.	7188
1.-2. Pr.	281-90	T.-pr.	-
Tils.	211-50	Stp.	-80
		løft	-

Aar 1947 den 3 Decbr. har undertegnede Vurderingsmænd foretaget nedenstaaende Beskrivelse og Vurdering til Indtegning

i Østifternes Brandforsikring af Bygningerne paa Matr. Nr. 40 b af Olsker Sogn  
 tilhørende Mølleejer Erne Nielsen Vejnavn og Nr. (eller Ejendommens Navn)  
Risemøllen, Olsker og Tejn L. Ejer tillige af Police Nr. Mj.

Pol.e.Br.

Litra	Anvendelse, Etagehøjde, Indretning, Udstyrelse m. v. og Areal samt Pris pr. m <sup>2</sup> . <small>NB. Nærmere Beskrivelse af Bygningerne er kun nødvendig, hvis de er forandret efter sidste Vurdering.</small>	Bygningernes				Specifikation af medforsikret 1) Elektrisk Installation, Støbegods og lign. 2) Maskiner, Motorer, Butiksinventar og lign.	Sum for hver Bygning og hver Genstand Kr.	Sum for hvert Litra Kr.
		Længde	Dybde	Ydermure	Tag*			
		1	48	13				
a	<u>Lüchüs</u> Grundmuret Bygn. opf. paa Betonfund. Ydermure af 1 Et. br. Løn og Vinkelteg af, paa den ene Side Tegl og den anden Pap. Indrettet til Beboelse i 5 Værelser, Toilett med Loftskrappe og Vaskem. Paa Loftet er 3 Værelser. Overalt er Loft og Gulv af hvt. pl. Brædder og iverigt godt indbygget med Tægt og Gulvning. Der er indlagt elektrisk Lys. 2 Klobrænsler af br. Løn.	98 m <sup>2</sup>	a	165 Nr.	12,80	7,60	Grdm. Tegl Løn	30.000
b	<u>Lald.</u> Opført efter Brand d. 10/7 1946. Grundmuret Bygn. opf. paa Betonfund., Ydermure af 1 Et. br. Løn, i 2,5 m. Højde, og der paa Trimpel af halv Et. Løn 1,5 m høj. og lav Tagrykning af Eternitplader, Indrettet til Køl og Trinetald, Gulv af Beton og Loft af skaane Lægter paalagt Løn. God Laldindretning.	173 m <sup>2</sup>	a	90 Nr.	19,40	8,90	Grdm. Eternit Plader Løn	15.500
c	<u>Lald og Lade.</u> Opført efter Brand. Grundmuret, Betonfund. Ydermure i 3 m Højde af Vibro-blokke og lav Tagrykning af Eternitplader. Hele Bygn. er Betongulv, Indrettet til Brand- og Vaskem. med Kaldet af Beton under, Herberald og iverigt Tægt og Lade. Brædder Loft over Lald, Brædder og Vaskem. Der er 4 Skydeporte til Tægteloven. 1 Klobrænsler af br. Løn.	198 m <sup>2</sup>	a	88 Nr.	22,50	8,80	Grdm. Vibro-blokke Eternit Plader	17.500
							Overføres...	63.000

52.50

16. DEC 1947

\*) Haardt Tag paalagt Straatag skrives Plader paa Straa. Dels haardt Tag og dels Straatag skrives Plader og Straa.  
 1) Elektrisk Installation m.v. opføres og tillægges Bygningens Sum. 2) Maskiner m.v. opføres efter og føres ud med samlet Sum for hvert Litra.

Vend om!

Bygningernes

Litra	Anvendelse, Etagehøjde, Indretning, Udstyrelse m. v. og Areal samt Pris pr. m <sup>2</sup> . NB. Nærmere Beskrivelse af Bygningerne er kun nødvendig, hvis de er forandret efter sidste Vurdering.	Længde de	Dybde de	Ydermure	Tag <sup>o</sup>	Specifikation af medforsikret	Sum for hver Bygning og hver Genstand	Sum for hvert Litra
						1) Elektrisk Installation, Støbegods og lign. 2) Maskiner, Motorer, Butiksinventar og lign.	Kr.	Kr.
d.	Lakhus og Vognport. Opf. efter Brand. Grundmur, Betonfund, Ydermure af 1 St. h. St. i 3,50 m Højde og Vinkel-tag af Eternit. Indrettet til Ladlag, Redskabshus og Vognport. Gulv og Loft af h. St. Brædder i Halvdele, i Resten intet. 124 m <sup>2</sup> a 100 Kr.	16,50	7,50	Gden Eternit Plader		Overført...		63000
e.	Materialhus, Betonfund, Brædder-tag, og har Tagrejning af Brædder og Pap. Gulv Gulv. Benyttes til Materialhus 32 m <sup>2</sup> a 38 Kr.	8,80	3,70	Tra Pap				12400
f.	Møllmøllen, Grundmur af h. St. og har Tagrejning af Brædder og Pap. Forstue og Møllager. 21 m <sup>2</sup> a 86 Kr.	3,60	5,70	Gden Pap				1800
g.	Hollandsk vindmølle opf. af Tra klædt med Pap paa 2 m. høj Kampe. Betonfund. Vindfang af Tra, Træmer, Bangløj, Akkumulator og Inventar.			Tra Pap Gden Fern				28000
h.	Motorhus							600
	15 Hk Petroleumsmotor i Litra h							3000
Ejendommens samlede Forsikringssum bliver Kr.							110000	

I. a. Drivkraftens Art? \*

b. Drivkraftens Størrelse? HK \*

\* Er Drivkraft installeret i flere Bygninger, maa Opgivelse ske for hvert Litra.

II. Specifikation af alle Træbearbejdnings-Maskiner med Angivelse af Litra, hvori de findes. Antal Høvelbænke maa ligeledes opgives.

Spaangivende Maskiner		Save og ikke spaang. Maskiner	
Antal	i Litra	Antal	i Litra
a. Fræsemaskiner		a. Baandsave	
b. Høvelmaskiner		b. Rundsave	
c. Kehlemaskiner		c. Boremaskiner	
d. Komb. Maskiner		d. Stemmehmaskiner	
e. Afrette- eller Oprettmaskiner		e. Høvelbænke	
f. Andre lign. Maskiner		f. Andre Save og lign. Maskiner	
g.		g.	
h.		h.	
i.		i.	
Spaangivende Maskiner ialt:		Save og ikke spaang. Mask. ialt:	

1. Hvilke Haandværk eller Næringsbrug drives i Ejendommen? *Mølleri og Landbrug*

2. Afstand til nærmeste Nabobygning\*. Afstande indtil 30 Meter opgives med nøjagtigt Maal.

a. med haardt Tag? *0/100* Meter, maalt fra Litra.

b. med Straatag? *0/200* Meter, " " "

\* Ved Ejendom med baade haardtækte og straatækte Bygninger skal Afstanden maales fra straatækt Litra.

3. Er Skorstene, Bagerovne og Ildsteder lovlige? *Ja*

4. Er der Lynafleder efter Netsystemet paa alle straatækte Bygninger? *-*

5. Kan der ydes Nedsættelse for brandsikret Etageadskillelse i Staldbygning? *0/0*  
Besvares med Angivelse af % - jfr. Tarifens Regler.

6. Benyttes der Dampmaskine, Forbrændingsmotor eller anden mekanisk Kraft? *1. 15 Hk. Petroleumsmotor*  
I bekræftende Fald maa Rubr. Ia-b og II besvares nøjagtigt. (Motorskema maa udfyldes, hvis Skema ikke tidligere er indsendt)

7. Har Ejendommen hidtil været forsikret her? *Ja*  
(Police Nr. maa anføres paa Forsiden. Udmeldelsesbegøring m. m. maa vedlægges ved Overførelse fra andet Selskab).

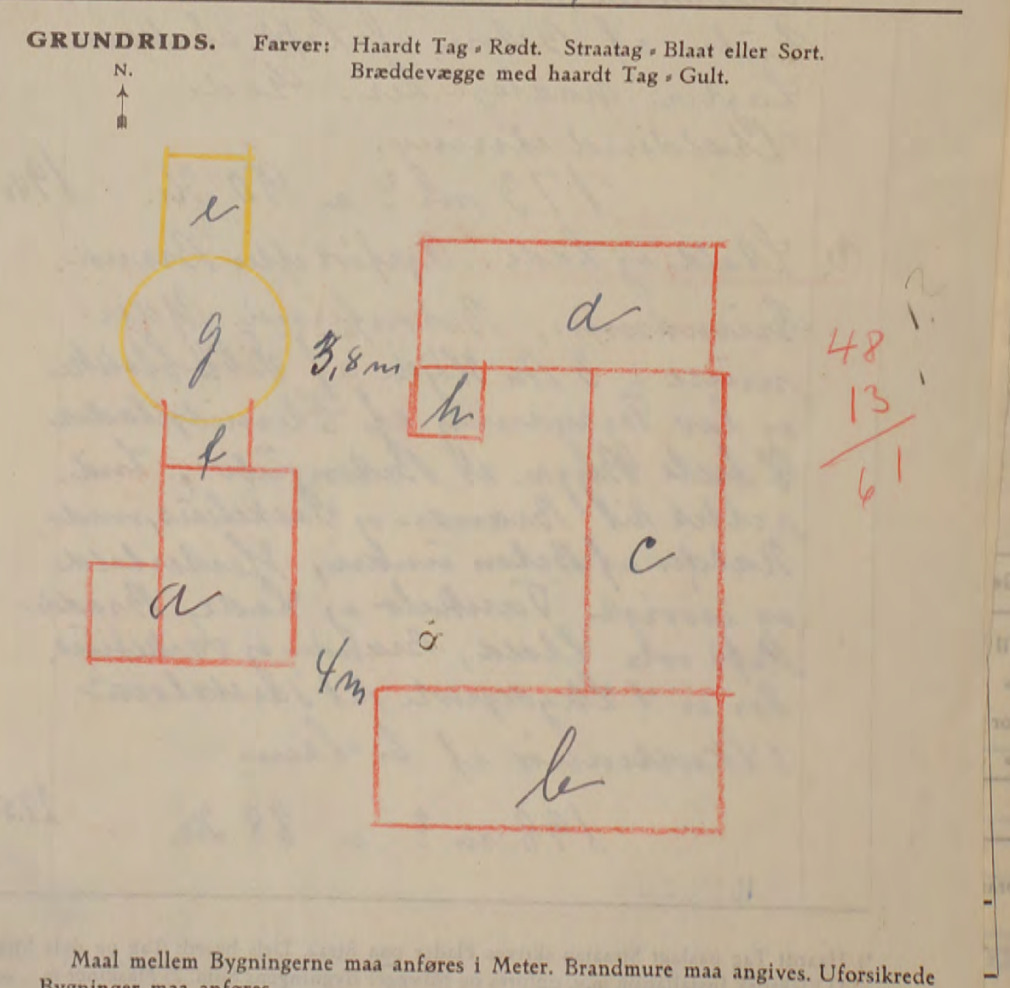

Denne Forretning har vi foretaget som redelige og samvittighedsfulde Mænd, og erklærer vi, at Forsikringssummen er ansat til Bygningernes virkelige Værdi.

*Materialbevilning iformoden.*

*V. Hjoller* *U. Højsæd* *Arne Nielsen*  
Vurderingsmænd. Rekvisitent.

Gebyr:	Fra Brandforsikringen		Af Ejeren	
	Kr.	Øre	Kr.	Øre
Til Vurderingsmændene	8	00	8	00
» Branddirektøren	1	25	1	25
For Beskrivelsen	3	00		
» Ny Forsikring				
Ialt...	12	25	9	25

Foranstaaende Vurdering har jeg gennemset og intet fundet at bemærke.

*Harald Olsen*  
Branddirektør.

Maal mellem Bygningerne maa anføres i Meter. Brandmure maa angives. Uforsikrede Bygninger maa anføres.

\*) Haardt Tag paalagt Straatag skrives Plader paa Straa. Dels naar...  
1) Elektrisk Installation m.v. opføres og tillægges Bygningens Sum. 2) Maskiner m.v. opføres efter og...

111 3.00

40 R. 41.200 Kr.

Taxifera-10/47

Alle til en Ejendom hørende Bygninger optages baade i Beskrivelse og Grundrids, selv om alle Litra ikke omvurderes.

15 AUG 1947 B

Police Nr. 27 Børnholms Amts 1 Distrikt.

Sum	103.000	Lb.-Nr.	3424
Pr.	B 791-60	T.-pr.	9-50
Tils.	N 218.70	Stp.	-
		Ialt	9-50

Aar 19 47 den 11 August har undertegnede Vurderingsmænd foretaget nedenstaaende Beskrivelse og Vurdering til Indtegning

i Østifternes Brandforsikring af Bygningerne paa Matr. Nr. 40 b af 67 Ly Tel. By Olsker Sogn

tilhørende H. Møllejer Arne Nielsen Vejnavn og Nr. (eller Ejendommens Navn) Ejer tillige af Police Nr.

Att. e. Br.

29 AUG 1947

Bygningernes 6734 64

Litra	Anvendelse, Etagehøjde, Indretning, Udstyrelse m. v. og Areal samt Pris pr. m <sup>2</sup> . NB. Nærmere Beskrivelse af Bygningerne er kun nødvendig, hvis de er forandret efter sidste Vurdering.	Længde	Dybde	Ydermure	Tag*	Specifikation af medforsikret 1) Elektrisk Installation, Støbegods og lign. 2) Maskiner, Motorer, Butiksinventar og lign.	Sum for hver Bygning og hver Genstand	Sum for hvert Litra
a.	Stuehus forandret			Gdm	Lign			30000
b.	Staldbygning			Gdm	Plader			12000
c.	Stald- og Ladebygning Nyopført efter Brandkatastr. d. 10 juli 1946. Grundmuret Bygn. opf. paa betonfund. Ydermure af Vibro-Plaster i 3 m. Højde og lav Tagrejsning af Ekernis Plader & hele Bygningen er Betonstøb. Indrettet til Vaskeris, Hestestald Lade og Tareksport. Der ma... endige Staldindretning Loft Vurde ende mod indbe							
d.	Tak							14000
e.	Ma							12400
f.	Ma							1200
g.	Ma							1800
h.	Ma							28000
i.	Ma							600
j.	Ma							3000
								103000

8 DEC 1947 B

Indt. Gebyr.

\*) Haardt Tag paalagt Straatag skrives Plader paa Straa. Dels haardt Tag og dels Straatag skrives Plader og Straa. 1) Elektrisk Installation m.v. opføres og tillægges Bygningens Sum. 2) Maskiner m.v. opføres efter og føres ud med samlet Sum for hvert Litra.

Vend om!

11.3.00

40 R. 41.200 Kr.

Tarifferet-10/47

Alle til en Ejendom hørende Bygninger optages baade i Beskrivelse og Grundrids, selv om alle Litra ikke omvurderes.

15 AUG 1947 B

Police Nr. 27 Bornholms Amts 1 Distrikt.

Sum	103.000	Lb.-Nr.	3424
Pr.	B 291-60	T.-pr.	9-50
Tils.	N 218.70	Stp.	-
		Ialt	9-50

Aar 19 47 den 11 August har undertegnede Vurderingsmænd foretaget nedenstaaende Beskrivelse og Vurdering til Indtegning

i Østifternes Brandforsikring af Bygningerne paa Matr. Nr. 40 af 27 Ly. Tel. By Olsker Sogn

tilhørende H. Møllejer Stilling Arne Nielsen Navn (kun sædvanligt benyttet Fornavn eller Forbogstaver anføres) Vejnavn og Nr. (eller Ejendommens Navn)

Risemøllen Bopæl m. Tegn 6. Postadresse Ejer tillige af Police Nr.

Att. e. Br.

29 AUG 1947

Bygningernes 6734 64

Litra	Anvendelse, Etagehøjde, Indretning, Udstyrelse m. v. og Areal samt Pris pr. m <sup>2</sup> . <small>NB. Nærmere Beskrivelse af Bygningerne er kun nødvendig, hvis de er forandret efter sidste Vurdering.</small>	Længde de Meter	Dybde de Meter	Ydermure	Tag*	Specifikation af medforsikret 1) Elektrisk Installation, Støbegods og lign. 2) Maskiner, Motorer, Butiksinventar og lign.	Sum for hver Bygning og hver Genstand Kr.	Sum for hvert Litra Kr.	Intet Gebyr.
a.	Stuehus <u>uforandret</u>			Edm	Sagt Tegl			30000	
b.	Staldbygning <u>do</u>			Edm	Plader			12000	
c.	Stald- og Ladebygning Nyopført efter Brandskade d. 10 juli 1946. Grundmuret Bygn. op. paa betonfund. Ydermure af Vibro Blotke i 3 m. Højde og lav Tagrejning af Edernis Plader i hele Bygningen er betonbet. Indrettet til Varkæm, Hestestald Lade og Tarekport. Der mangler endnu Staldindretning Loff og Luger og Torle. Vurderes foreløbig til sin nuværende værdi til Brüg ved An- modning om Erstatnings- udbetaling for denne Litra.	198 m <sup>2</sup>	70 m.	2250	8,80	Edm Edernis		14000	
d.	Takhus og Vagnport <u>uforandret</u>			do	do			12400	
e.	Materialhus <u>do</u>			Træ	Sagt			1200	
f.	Mellembygning <u>do</u>			Edm	do			1800	
g.	Hollandsk vindmølle <u>do</u>			Træ	do			28000	
h.	Motorhus <u>do</u>			Edm	Jern			600	
	Petroleumsmotor i Litra h <u>do</u>							3000	
Overføres...							103000		

\*) Haardt Tag paalagt Straatag skrives Plader paa Straa. Dels haardt Tag og dels Straatag skrives Plader og Straa.  
1) Elektrisk Installation m.v. opføres og tillægges Bygningens Sum. 2) Maskiner m.v. opføres efter og føres ud med samlet Sum for hvert Litra.

Vend om!

Bygningernes						Specifikation af medforsikret 1) Elektrisk Installation, Støbegods og lign. 2) Maskiner, Motorer, Butiksinventar og lign.	Sum for hver Bygning og hver Genstand Kr.	Sum for hvert Litra Kr.
Litra	Anvendelse, Etagehøjde, Indretning, Udstyrelse m. v. og Areal samt Pris pr. m <sup>2</sup> . <small>NB. Nærmere Beskrivelse af Bygningerne er kun nødvendig, hvis de er forandret efter sidste Vurdering.</small>	Længde de Meter	Dybde de Meter	Ydermure	Tag*			
						Overført...		

Ejendommens samlede Forsikringssum bliver Kr. **103000**

I. a. Drivkraftens Art? \*

b. Drivkraftens Størrelse? HK \*

\* Er Drivkraft installeret i flere Bygninger, maa Opgivelse ske for hvert Litra.

1. Hvilke Haandværk eller Næringsbrug drives i Ejendommen?

2. Afstand til nærmeste Nabobygning\*. Afstande indtil 30 Meter opgives med nøjagtigt Maal.

a. med haardt Tag? ..... Meter, maalt fra Litra.....

b. med Straatag? ..... Meter, » » »

\* Ved Ejendom med baade haardtækte og straatækte Bygninger skal Afstanden maales fra straatækt Litra.

3. Er Skorstene, Bagerovne og Ildsteder lovlige?

4. Er der Lynafleder efter Netsystemet paa alle straatækte Bygninger?

5. Kan der ydes Nedsættelse for brandsikret Etageadskillelse i Staldbygning? ..... %  
Besvares med Angivelse af % - jfr. Tarifens Regler.

6. Benyttes der Dampmaskine, Forbrændingsmotor eller anden mekanisk Kraft?  
I bekræftende Fald maa Rubr. Ia-b og II besvares nøjagtigt. (Motorskema maa udfyldes, hvis Skema ikke tidligere er indsendt)

7. Har Ejendommen hidtil været forsikret her? (Police Nr. maa anføres paa Forsiden. Udmeldelsesbegøring m. m. maa vedlægges ved Overførelse fra andet Selskab).

II. Specifikation af alle TræbearbejdningsMaskiner med Angivelse af Litra, hvori de findes. Antal Høvlebænke maa ligeledes opgives.

Spaangivende Maskiner		Save og ikke spaang. Maskiner	
Antal	i Litra	Antal	i Litra
a. Fræsemaskiner		a. Baandsave	
b. Høvlemaskiner		b. Rundsave	
c. Kehlemaskiner		c. Boremaskiner	
d. Komb. Maskiner		d. Stemmehmaskiner	
e. Afrette- eller Oprettemaskiner		e. Høvlebænke	
f. Andre lign. Maskiner		f. Andre Save og lign. Maskiner	
g.		g.	
h.		h.	
i.		i.	
Spaangivende Maskiner ialt:		Save og ikke spaang. Mask. ialt:	

**GRUNDRIDS.** Farver: Haardt Tag = Rødt. Straatag = Blaat eller Sort. Bræddevægge med haardt Tag = Gult.

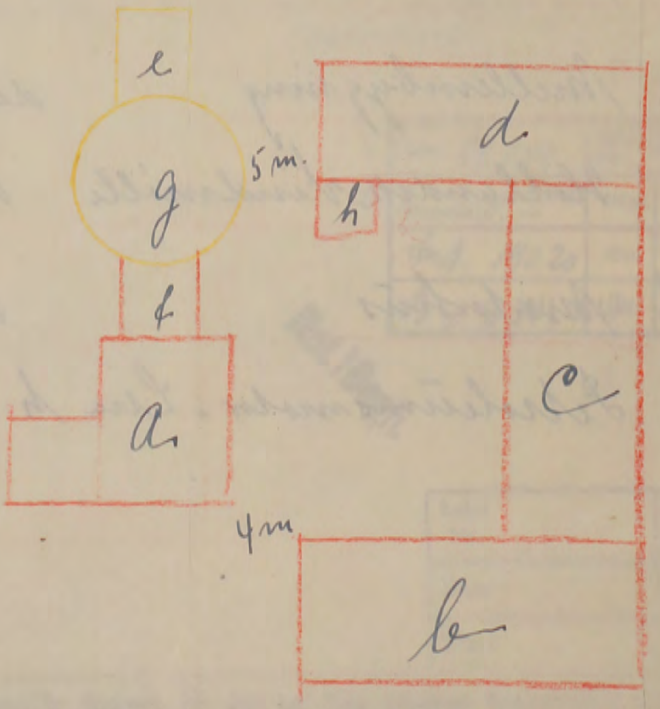

Denne Forretning har vi foretaget som redelige og samvittighedsfulde Mænd, og erklærer vi, at Forsikringssummen er ansat til Bygningernes virkelige Værdi.

*Materialebevilling af fornøden*

*W. Gjeller* Vurderingsmænd. *E. Høgaard* *Arne Skildum* Rekvirent.

Gebyr:	Fra Brandforsikringen		Af Ejeren	
	Kr.	Øre	Kr.	Øre
Til Vurderingsmændene ....			12	00
» Branddirektøren .....			2	00
For Beskrivelsen .....				
» Ny Forsikring .....				
Ialt....			14	00

Foranstaaende Vurdering har jeg gennemset og intet fundet at bemærke.

*Marcus Allen*  
Branddirektør.

Maal mellem Bygningerne maa anføres i Meter. Brandmure maa angives. Uforsikrede Bygninger maa anføres.

Denne Blanket benyttes til Anmeldelse ved Forandring af: Tagbeklædning\*), Benyttelse, Naboafstand, Nedbrydelser og lign.

Tariferings-Anmeldelse.

Police udgivet heraf 2-8/7-47

Borsholms Amts Distrikt 1

Police Nr. 27 Matr. Nr. 40 b af By Olstus Sogn-Vejnavn & Nr. (eller Ejendommens Navn)

Ejer: H. Millegjer Anne Nielsen Boremøllen Olstus Tjørn St. Stilling Navn (kun sædvanligt benyttet Fornavn eller Forbogsnavn anføres) Bopæl Postadresse

Tekst.

Bygningerne bedes altid betegnet med Angivelse af: Litra, Benyttelse, Byggemaade & Forsikringssum.

8 - 7 JUL 1947

a	Stuehus	Gdm	Is og Tegl	30.000
b	Stald	do	Elernis	12.000
c	Afbyggn. under Opførelse	se Forsikringsbegæring		
d	Pakhus og Vognport	do	do	12.400
e	Makeralhus	Træ	Tape.	1.200
f	Mullembygning	Gdm	do	1.800
	Isroteringsmotor			3.000
g	Hollandsk Vindmølle	Træ og	Tape	28.000
h	Motorhus	Gdm	jern	600
				<u>89.000</u>

hæst

Grundrids.

Under Henvisn til Bygningen under Opførelse.

- Grundridsfarver:
- Haardt Tag - Rødt
- Straatag - Blaat el. sort
- Bræddevægge med haardt Tag - Gult

Afstand til nærmeste Nabobygning\*:

med haardt Tag 12.100 m. fra Litra.....

med Straatag 207 m. » » .....

Ved Ejendom med baade haardtækte og straatækte Bygninger skal Afstanden maales fra straatækt Litra.

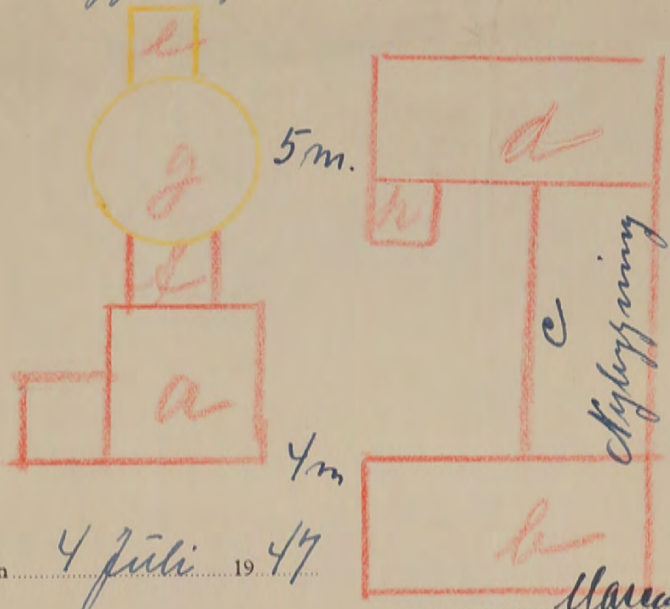

Olstus, den 4 juli 1947

Marius Plehn V. Sjeller Branddirektor/Vurderingsmand

Genforsikring: Kr.

Ny Tarifering. (udfyldes af Hovedkontoret.)

Sum 89.000	Lb-Nr. 1777
1 - 2. 252.50	Tillpr. <del>X</del> - <del>X</del>
Tilsk. 190.20	Stp. 0 - 60
8 JUL 1947	<del>X</del> - <del>X</del>

Not. i Bøgh.

Lobe Nr.	T.pr. -
Dato	St. -
Tils.	Ialt: -

\* Ved Forandring fra Straa til haardt Tag maa det anføres, om Straataget er fuldstændig fjernet. Er det ny Tag paalagt Straataget, skrives, f. Eks: Plader paa Straa. Tagbeklædningens Art maa anføres for hver Bygning.

3/15 R. 53.400 Kr.

Tariffant- 4/47

Alle til en Ejendom hørende Bygninger optages baade i Beskrivelse og Grundrids, selv om alle Litra ikke omvurderes.

1946 B Police Nr. 27

Bornholms Amt

Sum	89.000	Lb.-Nr.	3418
Pr.	184-90	T.-pr.	51-90
Tils.	1/2 dukke	Stp.	~
			51-90

### Østifternes Brandforsikring

Branddirektoratet  
for Bornholms 1. Distrikt

Telefon Lobbæk 125

Nylars, pr. Lobbæk, d. 5-7-47

Indtegning

2 Sogn

7. JUL 1947 B

De bedes venligst angive, send mig  
en ny Police, samt en ide om Opførelse, for Anne  
Nielsen - Nr. 27 Olsker. - Laanesag -  
Marcus Olsen

*Wasser*

Til J. B.

Sum for  
vert Litra  
Kr.

50.000

Inlet Gebyr.

Att. e. Br.

b. Staldbygning  
Kjølfuld efter Brand  
Grundmuret Bygning opført paa  
Betongrund ydermure 1 1/2 m. Længde  
i 2,5 m. Højde og derpaa Trinvæg  
af halv L. Længde. Længde i 1,5 m. Højde  
og lav Sagrykning af Gipsplader.

Stald ved 1. etage. De samme kommer af og vil  
måles og optages.

*Spæk skal ordnes  
indlægges*

Omfangsmåling = 1/47 beregning kr. 190,20

2-5	25000	30	75	36
15-10-4	61.000	50	70 = 274,55	73-10
11-2	3000	45	1508 = 20,21	36+50
			369,80	
			184,90	

Tant. 4/47

B. 1. Olsker 27

Omfang

c. Es  
d. Pa  
Pa  
La  
dog  
Lud  
me  
lap  
Rea  
Kü

e. M  
Breddevej, og lav Sagrykning  
af Brædder og Pap.  
Mforandret 32 m<sup>2</sup> a 38 Kr 8,80 3,70

Tre Pan

Overføres...

1200  
55600

\*) Haardt Tag paalagt Straatag skrives Plader paa Straa. Dels haardt Tag og dels Straatag skrives Plader og Straa.  
1) Elektrisk Installation m.v. opføres og tillægges Bygningens Sum. 2) Maskiner m.v. opføres efter og føres ud med samlet Sum for hvert Litra.

Vend om!

3/5 R. 53.400 Kr.

Tanfart 4/47

Alle til en Ejendom hørende Bygninger optages baade i Beskrivelse og Grundrids, selv om alle Litra ikke omvurderes.

14 NOV. 1946

Police Nr. 27 Borholms Amt 1 Distrikt.

Sum	89.000	Lb.-Nr.	3418
Pr. 2.	184-90	T.-pr.	51-90
Tils.	123/11.46	Stp.	~
		Ialt	51-90

Aar 1946 den 8 Novbr. har undertegnede Vurderingsmænd foretaget nedenstaaende Beskrivelse og Vurdering til Indtegning

i Østifternes Brandforsikring af Bygningerne paa Matr. Nr. 40 b af 27 Sept. Del. By Olsker Sogn

tilhørende H. Møllejer Arne Nielsen

Vejnavn og Nr. (eller Ejendommens Navn)

Risemøllen Tjørn St.

Ejer tillige af Police Nr.

Att. e. Br.

Litra	Anvendelse, Etagehøjde, Indretning, Udstyrelse m. v. og Areal samt Pris pr. m <sup>2</sup> . <small>NB. Nærmere Beskrivelse af Bygningerne er kun nødvendig, hvis de er forandret efter sidste Vurdering.</small>	Længde	Dybde	Ydermure	Tag*	Specifikation af medforsikret 1) Elektrisk Installation, Støbegods og lign. 2) Maskiner, Motorer, Butiksinventar og lign.	Sum for hver Bygning og hver Genstand Kr.	Sum for hvert Litra Kr.
a	Stuehus. Gründamuret Bygn. opf. paa Betonfund. Ydermure af 1 1/2 br. L. med 1/2 m. h. og vinkelbyg af halv Tag og halv Tagl. Mforandret 98 m <sup>2</sup> a 305 Kr.	12,80	7,60	Edm	Tagl.		30.000	
b	Staldbygning Nyopført efter Brand Gründamuret Bygn. opført paa Betonfund. Ydermure 1 1/2 br. L. i 2,5 m. Højde og derpaa Trimpel af halv L. med L. i 1,5 m. Højde og lav Tagrejning af Glimtplader. Indrettet til Køn og Linnedald. Gulv af Beton og Loft af skaarne Layer. God Staldindretning. 173 m <sup>2</sup> a 70 Kr.	19,40	8,90	Edm	Glimt Plader		12.000	
c	Endnu ikke opført efter Brand. <span style="color: red;">vakant.</span>							
d	Fakhus og Vognport. Fakhus nyopført efter Brand. Lamme Byggemaade som Litra b. dog kun 3,5 m. høj. Indrettet i Halvdelen til Ladlayer med Bræddegulv og svart Bjælke-loft. Den anden Halvdelen til Redskabehus og Vognport uden Gulv eller Loft. 124 m <sup>2</sup> a 100 Kr.	16,50	7,50	Edm	Glimt Plader		12.400	
e	Materialehus, opf. paa Betonfund. Bræddewæg, og lav Tagrejning af Brædder og Tag. Mforandret 32 m <sup>2</sup> a 38 Kr.	8,80	3,70	Tre	Tag		1.200	
						Overføres...	55.600	

Indt. Gebyr.

\*) Haardt Tag paalagt Straatag skrives Plader paa Straa. Dels haardt Tag og dels Straatag skrives Plader og Straa.  
1) Elektrisk Installation m.v. opføres og tillægges Bygningens Sum. 2) Maskiner m.v. opføres efter og føres ud med samlet Sum for hvert Litra.

Vend om!



Bygningernes						Spekifikation af medforsikret	Sum for hver Bygning og hver Genstand	Sum for hvert Litra
Litra	Anvendelse, Etagehøjde, Indretning, Udstyrelse m. v. og Areal samt Pris pr. m <sup>2</sup> .	Længde	Dybde	Ydermure	Tag	1) Elektrisk Installation, Støbegods og lign. 2) Maskiner, Motorer, Butiksinventar og lign.	Kr.	Kr.
	NB. Nærmere Beskrivelse af Bygningerne er kun nødvendig, hvis de er forandret efter sidste Vurdering.	Meter	Meter					
	<u>f. Møllebyggn. mellem a og g</u> opført paa Betonfund., Yderværelse af br. L. og lav Tagrytning af Brædder og Pap. Indrettet til Forstue og 1 Kammer.					Overført...		55600
	Uforandret 21 m <sup>2</sup> a 86 Kr.	3.60	5.70	Gdm	Pap			1800
	<u>g. Hollandsk vindmølle</u> , opf. paa 2 m højst Kampefund., Skrog og Stalken bygget af Vornyer Kladd med Brædder og Pap. Vindfang af Træ. Kraner og Inventar.			Træ og Pap	Pap			28000
	Uforandret							
	<u>h. Motorhus</u> opf. af br. L. og Jernstang og Jernkladd Div. Betonfund. 10 m <sup>2</sup> a 60 Kr.			Gdm	Jern			600
	1 Petroleumsmotor, uforandret							3000
<b>Ejendommens samlede Forsikringssum bliver Kr.</b>								<b>89000</b>

I. a. Drivkraftens Art? 1 Petroleumsmotor \*

b. Drivkraftens Størrelse? 18 HK \*

\* Er Drivkraft installeret i flere Bygninger, maa Opgivelse ske for hvert Litra.

II. Spekifikation af alle TræbearbejdningsMaskiner med Angivelse af Litra, hvori de findes. Antal Høvlbænke maa ligeledes opgives. Kun til Møllehuset.

Spaangivende Maskiner		Save og ikke spaang. Maskiner	
	Antal i Litra		Antal i Litra
a. Fræsemaskiner		a. Baandsave	
b. Høvlmaskiner		b. Rundsave	
c. Kehlemaskiner		c. Boremaskiner	
d. Komb. Maskiner		d. Stemmehmaskiner	
e. Afrette- eller Oprettemaskiner		e. Høvlbænke	
f. Andre lign. Maskiner		f. Andre Save og lign. Maskiner	
g.		g.	
h.		h.	
i.		i.	
Spaangivende Maskiner ialt:		Save og ikke spaang. Mask. ialt:	

1. Hvilke Haandværk eller Næringsbrug drives i Ejendommen? Mølleri og Landbrug

2. Afstand til nærmeste Nabobygning\*. Afstande indtil 30 Meter opgives med nøjagtigt Maal.

a. med haardt Tag? 200 Meter, maalt fra Litra

b. med Straatag? 200 Meter, » » »

\* Ved Ejendom med baade haardtækte og straatækte Bygninger skal Afstanden maales fra straatækt Litra.

3. Er Skorstene, Bagerovne og Ildsteder lovlige? Ja

4. Er der Lynafleder efter Netsystemet paa alle straatækte Bygninger? -

5. Kan der ydes Nedsættelse for brandsikret Etageadskillelse i Staldbygning? 0 %  
Besvares med Angivelse af % - jfr. Tarifens Regler.

6. Benyttes der Dampmaskine, Forbrændingsmotor eller anden mekanisk Kraft? 1 Petroleumsmotor  
I bekræftende Fald maa Rubr. Ia og II besvares nøjagtigt. (Motorskema maa udfyldes, hvis Skema ikke tidligere er indsendt)

7. Har Ejendommen hidtil været forsikret her? (Police Nr. maa anføres paa Forsiden. Udmeldelsesbegæring m. m. maa vedlægges ved Overførelse fra andet Selskab). Ja

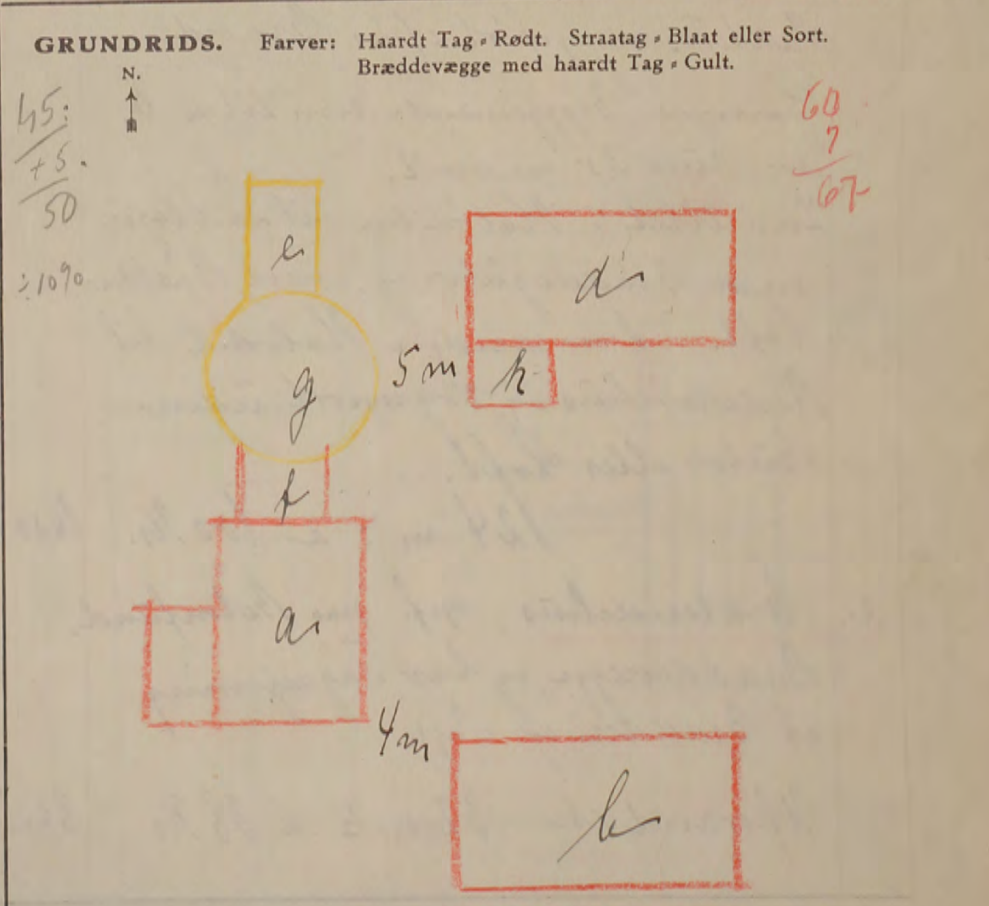

Denne Forretning har vi foretaget som redelige og samvittighedsfulde Mænd, og erklærer vi, at Forsikringssummen er ansat til Bygningernes virkelige Værdi.

Materialbehandling uforandret.

Bygninger E. H. Krøgel skue Nielsen  
Vurderingsmænd. Rekvirent.

Gebyr:	Fra Brandforsikringen		Af Ejeren	
	Kr.	Øre	Kr.	Øre
Til Vurderingsmændene ....			14	00
» Branddirektøren .....			2	50
For Beskrivelsen .....	3	00		
» Ny Forsikring .....				
Ialt ....	3	00	16	50

Foranstaaende Vurdering har jeg gennemset og intet fundet at bemærke.

Harald Olsen  
Branddirektør.

Maal mellem Bygningerne maa anføres i Meter. Brandmure maa angives. Uforsikrede Bygninger maa anføres.

3/5 R. 48.360 Kr.

Tarifferet- 4/47

Alle til en Ejendom hørende Bygninger optages baade i Beskrivelse og Grundrids, selv om alle Litra ikke omvurderes.

14 OCT. 1946 B

Police Nr. 27

Bornholms Amt

Distrikt.

Sum	80.600	Lb.-Nr.	3120
Pr.	122-90	T.-pr.	21-00
Tils.	Ej direkte	Stp.	- - -
7 NOV 1946		alt	21-00

Not. i Bogen

Aar 1946 den 11 Okt. har undertegnede Vurderingsmænd foretaget nedenstaaende Beskrivelse og Vurdering til Indtegning i Østifternes Brandforsikring af Bygningerne paa Matr. Nr. 40 b. af ... af ... By ... Sogn

tilhørende H. Møllejer Sme Nielsen

Vejnavn og Nr. (eller Ejendommens Navn)

Postindks. 2-47

Risemøllen m. Tjern St. Bopæl Postadresse

Ejer tillige af Police Nr.

Attest.

Litra	Anvendelse, Etagehøjde, Indretning, Udstyrelse m. v. og Areal samt Pris pr. m <sup>2</sup> . NB. Nærmere Beskrivelse af Bygningerne er kun nødvendig, hvis de er forandret efter sidste Vurdering.	Længde de Meter	Dybde de Meter	Ydermure	Tag*	Specifikation af medforsikret 1) Elektrisk Installation, Støbegods og lign. 2) Maskiner, Motorer, Butiksinventar og lign.	Sum for hver Bygning og hver Genstand	Sum for hvert Litra
							Kr.	Kr.
a	Litrehus			Gdm	Jern Tegl			30000
b	Skald. Kjøkkent efter Brand d. 10/7.46. Grindmølle, op. paa Betonfund. Ydermure af 1 St. h. 2,5 m Højde og derpaa Triangel af halv St. 1,5 m Højde, og lav Tagrytning af Støbt- Plader. Indrettet til Ko- og Linnedald Løb af Beton og Loft af i kuerte Lagter og god Skald- indretning 173 m <sup>2</sup> a. 67 Kr.	19,50	8,90	Gdm	Støb Plader			11500
c	endaan ikke opført efter Brand							
d	endaan ikke opført efter Brand							
e	Materialhus				Tre Pap			1200
f	Bygning mellem Litra a og g				Gdm Pap			1800
g	Hollandsk Vindmølle				do jern			28000
h	Redskabehus, Vognport 1 Støbt motor							5700
								3000
N.B. Litra b. Loftet mangler der paalagt Lagterne i Opbeholdet, men kommer efterhånden.								
Overføres...								80600

Inlet Geogr.

\*) Haardt Tag paalagt Straatag skrives Plader paa Straa. Dels haardt Tag og dels Straatag skrives Plader og Straa.  
1) Elektrisk Installation m.v. opføres og tillægges Bygningens Sum. 2) Maskiner m.v. opføres efter og føres ud med samlet Sum for hvert Litra.

Vend om!

Bygningernes						Specifikation af medforsikret 1) Elektrisk Installation, Støbegods og lign. 2) Maskiner, Motorer, Butiksinventar og lign.	Sum for hver Bygning og hver Genstand Kr.	Sum for hvert Litra Kr.
Litra	Anvendelse, Etagehøjde, Indretning, Udstyrelse m. v. og Areal samt Pris pr. m <sup>2</sup> . <small>NB. Nærmere Beskrivelse af Bygningerne er kun nødvendig, hvis de er forandret efter sidste Vurdering.</small>	Længde de	Dybde de	Ydermure	Tag <sup>o</sup>			
		Meter	Meter			Overført...		

Ejendommens samlede Forsikringssum bliver Kr. 80 600

I. a. Drivkraftens Art? \*  
 b. Drivkraftens Størrelse? HK \*  
 \* Er Drivkraft installeret i flere Bygninger, maa Opgivelse ske for hvert Litra.

II. Specifikation af alle Træbearbejdnings-Maskiner med Angivelse af Litra, hvori de findes. Antal Høvlbænke maa ligeledes opgives.

Spaangivende Maskiner			Save og ikke spaang. Maskiner		
	Antal	i Litra		Antal	i Litra
a. Fræsemaskiner			a. Baandsave		
b. Høvlmaskiner			b. Rundsave		
c. Kehlemaskiner			c. Boremaskiner		
d. Komb. Maskiner			d. Stemmehmaskiner		
e. Afrette- eller Oprettmaskiner			e. Høvlbænke		
f. Andre lign. Maskiner			f. Andre Save og lign. Maskiner		
g.			g.		
h.			h.		
i.			i.		
Spaangivende Maskiner ialt:			Save og ikke spaang. Mask. ialt:		

1. Hvilke Haandværk eller Næringsbrug drives i Ejendommen? Landbrug og Mølleri

2. Afstand til nærmeste Nabobygning<sup>o</sup>. Afstande indtil 30 Meter opgives med nøjagtigt Maal.  
 a. med haardt Tag? ca. 100 Meter, maalt fra Litra.....  
 b. med Straatag? ca. 200 Meter, » » » .....  
 \* Ved Ejendom med baade haardtækte og straatækte Bygninger skal Afstanden maales fra straatækt Litra.

3. Er Skorstene, Bagerovne og Ildsteder lovlige? Ja

4. Er der Lynafleder efter Netsystemet paa alle straatækte Bygninger? -

5. Kan der ydes Nedsættelse for brandsikret Etageadskillelse i Staldbygning? 0/0  
Besvares med Angivelse af % - jfr. Tarifens Regler.

6. Benyttes der Dampmaskine, Forbrændingsmotor eller anden mekanisk Kraft? Ja 18 HK. Petroleumsmotor  
I bekræftende Fald maa Rubr. Ia-b og II besvares nøjagtigt. (Motorskema maa udfyldes, hvis Skema ikke tidligere er indsendt)

7. Har Ejendommen hidtil været forsikret her? Ja  
(Police Nr. maa anføres paa Forsiden. Udmeldelsesbegæring m. m. maa vedlægges ved Overførelse fra andet Selskab.)

GRUNDRIDS. Farver: Haardt Tag = Rødt. Straatag = Blaåt eller Sort. Bræddevægge med haardt Tag = Gult.

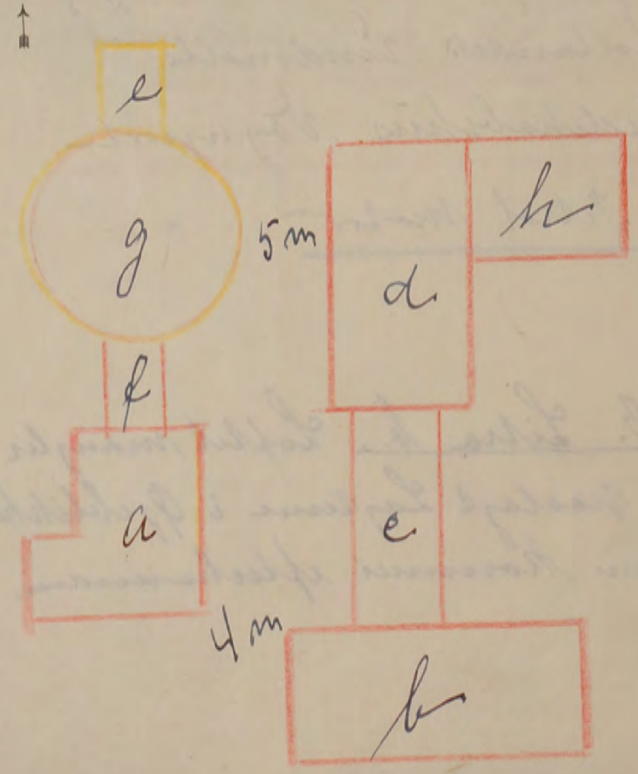

Denne Forretning har vi foretaget som redelige og samvittighedsfulde Mænd, og erklærer vi, at Forsikringssummen er ansat til Bygningernes virkelige Værdi.

V. J. V. Jørgensen Vurderingsmænd. E. P. Jørgensen Rekvisitent. A. Schibye

Gebyr:	Fra Brandforsikringen		Af Ejeren	
	Kr.	Øre	Kr.	Øre
Til Vurderingsmændene ....			20	00
» Branddirektøren .....			15	00
For Beskrivelsen .....				
» Ny Forsikring .....				
Ialt....			35	00

Foranstaaende Vurdering har jeg gennemset og intet fundet at bemærke.

Harald Olsen  
Branddirektor.

Maal mellem Bygningerne maa anføres i Meter. Brandmure maa angives. Uforsikrede Bygninger maa anføres.

Sum	69.100	Lb. Nr.	1558
Pr.	101-70	T.pr.	2-40
Tils.	B.	Stp.	- - -
	25 JULI 1946	lalt	2-40

Denne Begæring kan kun benyttes, hvis Ejendommen er vurderet i de sidste 10 Aar, og der ikke efter Vurderingen er foretaget Om- eller Tilbygning.

Police Nr. 27

Bornholms Amt 1 Distrikt. **Koti Bogh**  
R. 34.550

Matr. Nr. 40 b af af By **Slukes** Sogn. Vejnavn og Nr. **Risemøllen** (eller Ejendommens Navn) Postadresse **Slukes, Tjers L.**

Ejer **H. Møllefoged Arne Nielsen** Navn (kun sædvanligt benyttet Fornavn eller Forbogstav anføres) Bopæl Postadresse

**25 JUL 1946**  
**18 JUL 1946 B**  
BEGÆRING  
OM  
PRISSTIGNINGS-FORHØJELSE

Undertegnede Ejer af nævnte Ejendom begærer her ved Forsikringssummen forhøjet som anført. - Forhøjelsen skyldes alene Byggeudgiftens Stigning siden den sidst foretagne vedtægtsmæssige Vurdering.

Forhøjelsen maa mindst være 10 %. Den samlede Sum for større Forsikringer ansættes til hele Tusinde Kroner. Summerne for de enkelte Litra eller Genstande afrundes til hele Hundrede Kroner.

Saa vel jeg selv som Brandforsikringen er berettiget til senere at kræve Forsikringssummen ændret ved Vurdering efter Vedtægtsens almindelige Bestemmelser. Policen vedlægges.

**Slukes** den **13/7** 19 **46**.

**Arne Nielsen**  
Ejers Underskrift.

I Tilfælde af Skade erstattes kun den virkelige Værdi i Brandens Øjeblik.

\* Disse Rubrikker udfyldes efter Policen. - Ny Sum maa anføres for hvert Litra. Alle særskilt beliggende Bygninger, Maskiner og andet Inventar skal være anført i Policen for at være forsikret. Derimod er Vande, Gas og elektriske Installationer, Støbegods, Centralvarmeanlæg og sædvanligt Bygningsinventar medforsikret uden særlig Specifikation paa Policen.

Litra	Benyttelse	Ydermure	Tag	Bygningernes	
				Gl. Sum Kr.	Ny Sum Kr.
a	Stuehus	Edm	Tag	16000	30000
b	Hald, nedbrændt	10/7 46	patent		
c	do og Lade	do	"		
d	Lagerbyggn.	do	"		
e	Materialhus	Træ	Tag	800	1200
f	Bygn mellem a og g	Edm	do	1200	1800
g	Hall. vindmølle			20000	28000
h	Redskabshus, Vagnport	do	jern	3400	5100
	Petroleumsmotor			3000	3000
Efter Vurdering af <b>25. Oktober 1941</b> var tidligere Sum:				44400	
Ejendommens samlede Forsikringssum bliver:				69100	

Tariferingspørgsmaalene og Grundridset er besvaret og udfyldt af undertegnede efter Oplysningerne i den nævnte sidste Vurdering af Ejendommen. Forhøjelsen er indført i Vurderingsprotokollen.

**Slukes** den **13/7** 19 **46**.

**Arne Nielsen**  
Vurderingsmand.

- Hvilke Haandværk eller Næringsbrug drives i Ejendommen? **Mølleri og Landbrug**
- Afstand til nærmeste Nabobygning\*. Afstande indtil 30 Meter opgives med nøjagtigt Maal.
  - med haardt Tag? **ca 100** Meter, maalt fra Litra
  - med Straatag? **ca 200** Meter, " " "
- Er Skorstene, Bagerovne og Ildsteder lovlige? **Ja**
- Er der Lynafleder efter Netsystemet paa alle straatækte Bygninger?
- Kan der ydes Nedsættelse for brandsikret Etageadskillelse i Staldbygning? **0%**  
Besvares med Angivelse af % - jfr. Tarifens Regler.
- Benyttes der Dampmaskine, Forbrændingsmotor eller anden mekanisk Kraft? **Ja, 18 H. Ks. Petroleumsmotor**

**GRUNDRIDS.** Farver: Haardt Tag = Rødt. Straatag = Blaåt eller Sort. Bræddevægge med haardt Tag = Gult.

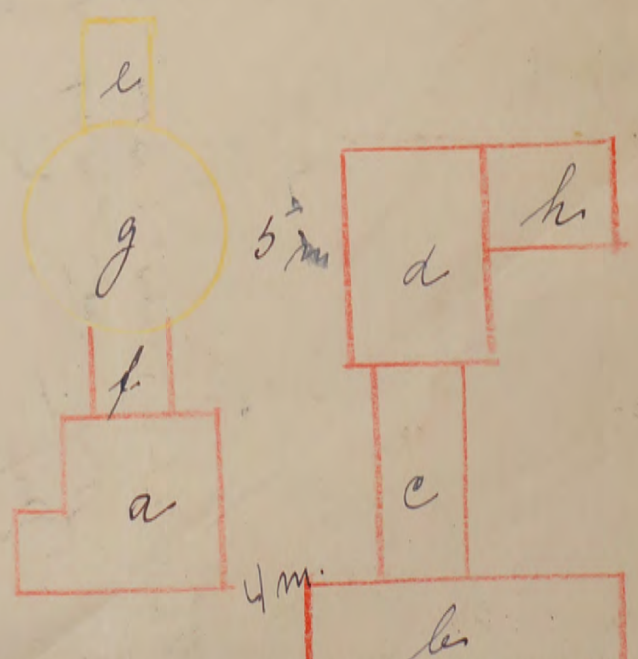

Prisstignings-Forhøjelsen er indført i Branddirektoratets Protokol/Kartotek.

den ..... 19 .....

**Marius Blom**  
Branddirektør.

Maal mellem Bygningerne maa anføres i Meter. Brandmure maa angives. Uforsikrede Bygninger maa anføres.

# Brandskade-Tarifering.

Skade Nr. 100 Dato 10/7 46.

B. Amts 1. Distrikt

Sum	44.400	Lb.-Nr.	1531
4-2. Pr.	68-70	T.-pr.	—
Tils.		Stp.	—
23 JULI 1946		Ialt	—

Police Nr. 27 Matr.-Nr. 405 Obster By

Sog i Bøgh

Ejer Høller Arne Nielsen.

Ejendommens Navn Ristembilledet (eller Vejnavn og Nr.) Tariferet-10/46

Før Branden				Efter Branden			
1-2	16.000	5	8.00	Litra b, c og d : 25.600 udg.p.Gr.af Br.			
2-4	29.000	21	60.90	Rist: 44.400.			
10-4	22.000	50	110.10	1-2	16.000.	4,5	7.20
11-2	3.000	50	15.00	2-3	3.400.	15	5.10
	<u>70.000</u>		<u>194.00</u>	10-4	22.000	50	110.10
2.			<u>1/2 97.00</u>	11-2	3.000.	50.	15.00.
					<u>44.400</u>		<u>137.40</u>
				2-5.			<u>1/2 68.70</u>

20. JUL. 1946

tid 1.80

R. 35.000 KP

Reviseret-4/42

Alle til en Ejendom hørende Bygninger optages baade i Beskrivelse og Grundrids, selv om alle Litra ikke omvurderes.

31. OCT. 1941 B

Police Nr. 27 *Norstedens* Amts *u* Distrikt.

Sum	70.000	Lib-Nr.	10528
1. mio	97.00	Tillpr.	30.00
Till.	B.	Stp.	- 60
11. NOV. 1941		Ialt	30.60
		Indtegning	

Aar 1941 den 25 Oktober har undertegnede Vurderingsmænd foretaget nedenstaaende Beskrivelse og Vurdering af

i Østifternes Brandforsikring af Bygningerne paa Matr. Nr. 40 B af *1 Lgd Pl* By *Oslo* Sogn

tilhørende *Møllejer* *Jakob Joseph*  
Stiftning Navn (kun sædvanligt benyttet Fornavn eller Forbogsstaver anføres)

Vejnavn og Nr. (eller Ejendommens Navn)

Postnr. 3 MRTS. 1942

*Risemølle* *pu Tjøne St*  
Bopæl Postadresse

Ejer tillige af Police Nr.

9 11 NOV. 1941 BB		Bygningernes		4823		422		Specifikation af medforsikret 1) Elektrisk Installation, Støbegods og lign. 2) Maskiner, Motorer, Butiksinventar og lign.	Sum for hver Bygning og hver Genstand Kr.	Sum for hvert Litra Kr.
Litra	Anvendelse; Etagehøjde, Indretning, Udstyrelse m. v. og Areal samt Pris pr. m <sup>2</sup> .	Længde	Dybde	Ydermure	Tag					
a	<u>Stuehus</u> Grundmuret Bygning opført paa Betonfundament, 1 Stue med Mør. Vinkeltag af Pap og tegl. for forsikret for 8700 kr. forhøjes til 98 m <sup>2</sup> a 165 kr.	12.20	7.60	br. <u>Sten</u>	<u>Pap og tegl</u>			16000		
b	<u>Skaldbygning</u> Grundmuret opført paa Betonfundament 1 Stue Mør. Vinkeltag af Pap. for forsikret for 9400 kr. forhøjes til 144 m <sup>2</sup> a 70 kr.	19.40	8.90	br. <u>Sten</u>	<u>Sten</u>			12000	- 2	
c	<u>Skald og Lade</u> Bindingsværksbygning opført paa Halmstensfundament, Mør. af br. Sten. Vinkeltag, for forsikret for 5700 kr. forhøjes til 114 m <sup>2</sup> a 60 kr.	18.20	6.00	br. <u>Sten</u>	<u>Sten</u>			7400	- 2	
d	<u>Lagerbygning</u> Grundmuret Bygning opført paa Betonfundament 1 Stue Mør. i 2 Etager, til Ladelager, Lade Tagrejsning, for forsikret for 4000 kr. forhøjes til 85 m <sup>2</sup> a 70 kr.	11.30	7.20	br. <u>Sten</u>	<u>Pap</u>			6000	- 2	
e	<u>Materialehus</u> opført paa Betonfundament, Brædderogge tag af Brædder og Pap for forsikret for 400 kr. forhøjes til 34 m <sup>2</sup> a 24 kr.	8.80	9.20		<u>Brædder</u>	<u>Pap</u>		800		
f	<u>Bygning mellem Stuehus og Mølle</u> opført paa Betonfundament, Mør. af br. Sten lav tagrejsning af Brædder og Pap. for forsikret for 700 kr. forhøjes til 21 m <sup>2</sup> a 56 kr.	3.60	5.70	br. <u>Sten</u>	<u>Pap</u>			1200		
g	<u>Udstyrelseshus</u> afbrændt, 3000 kr.									
h	<u>Hoflavstue</u> Grundmuret opført paa 2 m høj Halmstensfundament, Skrog af tømmer belagt med Brædder og Pap for forsikret for 6200 kr. forhøjes til 8000 kr.							8000		
i	<u>Udstyrelseshus</u> bygget af tømmer Brædder og Pap for forsikret for 1200 kr. forhøjes til 2000 kr.							2000		
j	<u>Vindfang</u> for forsikret for 2100 kr. forhøjes til 3000 kr.							3000		
k	<u>Hvornu og Inventar</u> for forsikret for 5500 kr. forhøjes til 7000 kr.							7000		
l	<u>Redskabehus og Sogepost</u> , Grundmuret Vinkeltag af Sten for forsikret for 2000 kr. forhøjes til 68 m <sup>2</sup> a 50 kr.	9.00	7.50	br. <u>Sten</u>	<u>Sten</u>			3400	- 2	
								Overføres...	67000	

\*) Haardt Tag paalagt Straatag skrives Plader paa Straa. Dels haardt Tag og dels Straatag skrives Plader og Straa.  
1) Elektrisk Installation m. v. tillægges Bygningens Sum. 2) Maskiner m. v. opføres efter og føres ud med samlet Sum for hvert Litra.

Vend om!

Bygningernes						Specifikation af medforsikret 1) Elektrisk Installation, Støbegods og lign. 2) Maskiner, Motorer, Butiksinventar og lign.	Sum for hver Bygning og hver Genstand Kr.	Sum for hvert Litra Kr.
Litra	Anvendelse; Etagehøjde, Indretning, Udstyrelse m. v. og Areal samt Pris pr. m <sup>2</sup> .	Længde de	Dybde de	Ydermure	Tag <sup>o</sup>			
		Meter	Meter			Overført...	67000	3000
	1. <u>Petrolmotor</u> uforandret							

Bygningerne er ikke forandret siden sidste Vurdering den 9. Marts 1928.

Vidtlidige forsikrings Sum 50.000 Kr.  
Forsikrings Sum 20.000 Kr.  
Forsikrings Sum 70.000 Kr.

Ejendommens samlede Forsikringssum bliver Kr. 70000

1. a. Er Ejendommen nybygget? *Nej*

b. Overføres den nu fra andet Selskab?  
(Udmeldelsesbegæring m. m. maa vedlægges. Skal Forsikringen ikke træde i Kraft straks, maa Dato herfor anføres).

c. Har den hidtil været forsikret her? *Ja, Petrolmotor 28*

2. Hvilke Haandværk eller Næringsbrug drives i Ejendommen? *Støtteri*

3. Er Skorstene, Bagerovne og Ildsteder lovlige? *Ja*

4. Afstand til nærmeste Nabobygning<sup>o</sup> - Afstande indtil 30 m opgives med nøjagtigt Maal.

a. med haardt Tag? *over 100* Meter, maalt fra Litra

b. med Straatag?  
\* Ved Ejendom med baade haardtækte og straatækte Bygninger skal Afstanden maales fra straatækt Litra.

5. a. Er der Lynafleder efter Netsystemet? *Nej*

b. » » » paa alle straatækte Bygn.?

6. Kan der ydes Nedsættelse for brandsikret Etageadskillelse i Staldbygning? *0/10*  
Besvares med Angivelse af 0/10 jfr. Tarifens Regler.

I. Benyttes der Dampmaskine, Forbrændingsmotor eller anden mekanisk Kraft?  
(Motorskema maa udfyldes, hvis Skema ikke tidligere er indsendt).

a. Drivkraftens Art? *Petrolmotor*

b. » Størrelse? *18* HK

\* Er Drivkraft installeret i flere Bygninger, maa Opgivelse ske for hvert Litra.

GRUNDRIDS. Farver: Haardt Tag = Rødt. Straatag = Blaat eller Sort. Bræddevægge med haardt Tag = Gult.

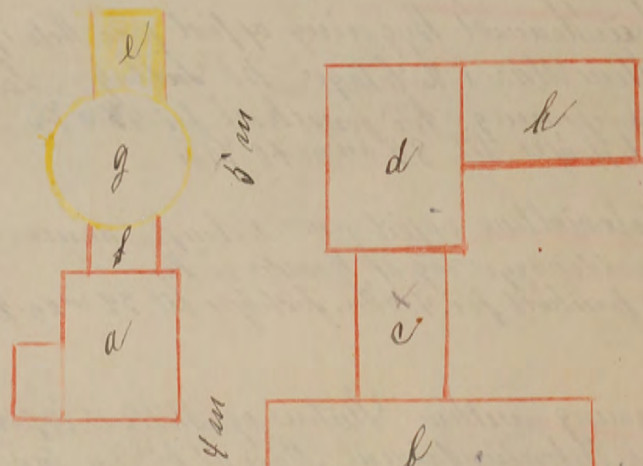

Maal mellem Bygningerne maa anføres i Meter. Brandmure maa angives. Uforsikrede Bygninger maa anføres.

Denne Forretning har vi foretaget som redelige og samvittighedsfulde Mænd, og erklærer vi, at Forsikringssummen er ansat til Bygningernes virkelige Værdi.

*V. Spiller* *A. Jensen* *J. Jørgensen*  
Vurderingsmænd. Rekvisitent.

Gebyr:	Fra Foreningen		Af Ejeren	
	Kr.	Øre	Kr.	Øre
Til Vurderingsmændene	8	00		
» Branddirektøren	1	00		
For Beskrivelsen	2			
» Ny Forsikring				
Ialt	11	00		

Foranstaaende Vurdering har jeg gennemset og intet fundet at bemærke.

*Marcus Blom*  
Branddirektor.

Er alle Maskiner anført i Beskrivelsen, er Specifikation her ikke nødvendig.

90

180

Vurdering til Nedsættelse.

9/5

R. 20.000 Kr.

Hver Vurdering forsynes med Grundrids; Fundamenter, Støbegods, elektrisk Installation og andre Genstande, der medforsikres, anføres under den Bygning, hvori de findes.

Tarifferet

Police Nr. 27 Rasmussen Amts Distrikt.

Aar 1928 den 9 Marts har undertegnede Vurderingsmænd foretaget nedenstaaende Beskrivelse og Vurdering til Indtegning

i Østifternes Brandforsikring af Bygningerne paa Matr. Nr. 406 af By Skive Sogn

tilhørende Møllejer Jakob Jørgensen Rasmussen (Stilling) (Fulde Navn) (Bopæl) (Postadresse).

Litra	Anvendelse:	Fagantal	Længde	Dybde	Højde	Ydermure er af:	Tag er af:	Tidligere Forsikringssum Totalsum for hvert Litra Kr.	Specifikation af Fundamenter, Støbegods, elektrisk Installation o. a. Genstande, der medforsikres, under hvert Litra		Nye Forsikringssumme	
									Værdi for hver Bygning og hver Genstand Kr.	Totalsum for hvert Litra Kr.	Værdi for hver Bygning og hver Genstand Kr.	Totalsum for hvert Litra Kr.
a	Reboelsbygning Grundrids med vindkilling Indviklet med 6 Vandsøj og kilerne. I Vandsøj er Prædikebord belagt med Pap og Prædikebord og Læsestol med sæt og Løse og Løsestol. Der findes en 25 cm Stueben af 6 Pl. Anningen er godt vedligeholdt. 8 1/2 m 2 1/2 a 90 kr.		Meter	Meter	Meter							
			7.18.80	7.60	2.75	6 Pl. Pap	9700					8700
b	Maldebygning. Grundrids med vindkilling. Indviklet til indv. og uend. rum. Hvis samt kældere. Malde findes Prædikebord og Prædikebord. 11 1/2 m 2 1/2 a 55 kr.		10	19.40	8.90	4	6 Pl. Pap	12600				9500
c	Stald og Radebygning Grundrids med vindkilling Indviklet til kældere. Rade og Regeri. Stalden og Regeri er Prædikebord. Stalden findes spejlskilt med Prædikebord og Læsestol Vindkilling og Læsestol 2 Stalden af 6 Pl. 11 1/2 m 2 1/2 a 50 kr.											
			9.18.80	6	3	6 Pl. Pap	7600					5700
d	Radebygning. Grundrids med vindkilling. Indviklet til kældere. Indviklet og kældere. Der findes Prædikebord og Prædikebord. og i kælderen er sæt belagt med peruplader. 8 1/2 m 2 1/2 a 55 kr.		5	11.30	7.00	4	6 Pl. Pap	6000				4700
e	Maleribygning. Indviklet til kældere og kældere appretes til 4.88.0 370 2 Prædike Pap		4	88.0	370	2	Prædike Pap	500				400
f	En mellembygning Indviklet til Prædikebord og kældere		2	3.60	5.70	2	6 Pl. Pap	800				700
								Overføres . .	Overføres . .	29700		

Vend om!





Gid 2 Kr. 80

546121

Vurdering til Nedsættelse.

R. 25000 Kr.

Hver Vurdering forsynes med Grundrids; Fundamenter, Støbegods, elektrisk Installation og andre Genstande, der medforsikres, anføres under den Bygning, hvori de findes.

Police Nr. 27

Norredal Amt

Distrikt.

Tariferet

Aar 1922 den 27 januar har undertegnede Vurderingsmænd foretaget nedenstaaende Beskrivelse og Vurdering til Indtegning

i Østifternes Brandforsikring af Bygningerne paa Matr. Nr. 40 af 1. Væ Parcel By Olsker Sogn

tilhørende V. Mølleier Jakob Jørgensen Risemølle pr. Tjørn St. (Stilling). (Fulde Navn). (Bopæl). (Postadresse).

Litra	Bygningernes Indretning og Anvendelse:	Fagantal	Meter			Ydermurene er af:	Taget er af:	Specifikation af Fundamenter, Støbegods, elektrisk Installation o. a. Genstande, der medforsikres under hvert Litra.	Værdi for hver Bygning og hver Genstand. Kr.	Totalsum for hvert Litra Kr.
			Længde	Dybde	Højde					
a	Stuehus for forsikret for 13000	7	12,80	7,60	2,75	Gdm	Pak og Tegl		9700	
b	Skaldbygning for forsikret for 17300	10	19,40	8,90	4	Gdm	Pak		12500	
c	Skald og Lade for forsikret for 10.000	9	18,80	6	3	Bdn	Pak		7500	
d	Lagerbygning for forsikret for 8100	5	11,30	7,50	4	Bdn	Pak		6000	
e	Materialhus for forsikret for 600	4	8,80	3,70	2	Brøddu	Pak		500	
f	Møllensbygning for forsikret for 1000	2	3,60	5,70	2	Gdm	Pak		800	
g	Petrolmølle for forsikret for 5000								3000	
g	1 Vællandsk Windmølle								8000	
	2 Udovogge Tønmur									
	3 Vatten									
	4 Windfang									
	for forsikret for 10000								2000	
	for forsikret for 3000								3000	
	for forsikret for 4000								7000	
	for forsikret for 8000									
		16	9700	4	3-88					
		2	26000	11	25-60					
		9 1/2	21300	25	53-25					
		10	3000	16 1/2	4-90					
			60.000		90-68					
					10,83					
Overføres . . .								60.000		

Vend om!



65

Pol. Nr. 27

Bornholm

Amts

Distrikt.

Aar 1906 den 26 Oktobr har undertegnede Vurderingsmænd foretaget nedenstaaende Beskrivelse og Vurdering til

Indtegning i „Ostifternes Brandforsikring“ af Bygningerne paa Matr. Nr. 40 6 af 1 Vordnagarsvej Okker

Sogn Bornholms Amt, tilhørende Mølle Jakob Josefsen; tidligere Ejer var J. A. Spein

Litra	Bygningernes				Ydermurene ere af:	Taget er af:	Hvis Fundamenter, Kakkelovne, Komfurer eller andre Genstande ere medforsikrede, anføres dette samt Værdien for hver enkelt Del	Værdi til Forsikring	Anm.
	Indretning og Anvendelse; Loft, Gulv, Udstyrelse m. v.	Fagantal	Længde	Dybde					
a	Plukhus, Breddeloft, Breddegulv	5	16 1/2	12	4	Mursten Spein	Kr.	Kr.	
b	Hollandsk Vindmølle opført af Tømmer klædt med Bredder og Spein, Vælling klædt med Pap Insulation Mølle Ledmur Skrog med Løfter 4 Hjulner med Gangløj Breddeplader m.m. 1 Tige Vællingsklæd Vælling Vindfang				13 3 14 1/2	Granitsten	800 3,800 3,500 250 300 1,500 1,800	10,950	Grund neds
c	Lade, Skald, Bagvej		26	9 1/2	4	Bdv. Mursten Spein		1,980	
d	Trinhus		9 1/2	6	3 1/2	B. Pap		280	
e	Potte		15	8 1/2	3 1/2	Mursten Pap		206	
f	Plantservic							50	
g	Laage							20	

Mester P. A. Jørgen

Paulsen Amts Distrikt

Jot 27

Olshw

By

Sogn.

Anm.

Fors. Nr. Matr. Nr.	Eftersynets Datum.	Litr.	Fag-antal.	Tagbe-dekn.	Fors. Sum. Kr.	Hvad der er fundet at bemærke.			Bemærkning om Omvurdering er sket eller noget Paalæg givet samt et Grundøids af samtlige Bygninger og Afstand mellem hver Bygning.
						Er Bygningen for højt assuredet? I saa Fald anføres dens nuværende Værdi	Hvorledes er Bygningernes Vedligeholdelse.	Er Bygningerne forsvarligt indrettede mod Brandfare.	

No. 14. 8508.  
 stollens Eodmuv 800  
 Kroog med Loftet 3,800  
 4 Hovemer med Gangsti 3,500  
 Brostolper m. m.  
 1 Sigke 200  
 Hovedaksel 300  
 Hattur 1,500  
 Rindfang 800  
                      
 10,900

Olshw Sogn den 26 Okt 1906

H. A. Mogensen. H. T. Brødstrup

A. P. Henningsen

H. A. Mogensen H. T. Brødstrup J. Jørgensen  
Vurderingsmænd. Rekvirent.

Gebyr:  
 Til Vurderingsmændene 5 Kr. 00 Ø.  
 „ Branddirektøren „ 75 „  
                      
 5 Kr. 75 Ø.

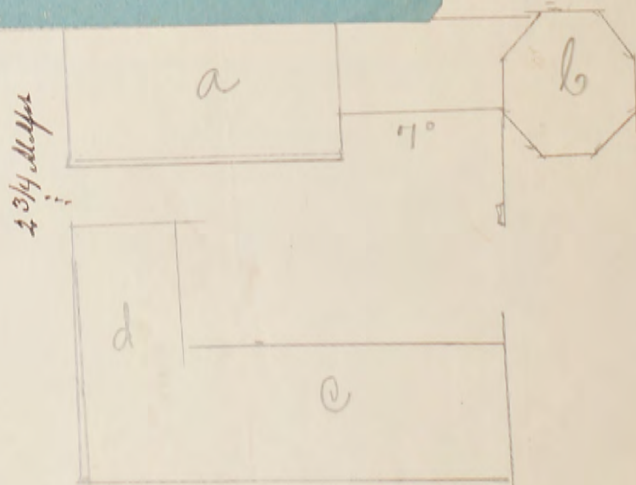

og Oplysning  
r maa ogsaa

MEDDELELSE

til

Herr *Christen Brandforsikring*

fra

A. P. Henriksen,  
Søndre Mølle.

Hakirkeby, den *31 Nov* 1906

Anm.

Herved Besvarden af de Spørgsmaal angaaende  
*Risemøllen Oskov.*

Det her beskriver saa længe end med Besvarelsen  
første Vurderingsmændene som jeg sendte det til  
Sellingens og Falices havde ladet min Mand  
ligge i Kanvolden uden at tænke paa der  
var andet end Falices

*Ap*  
A. P. Henriksen

Ejendommens samlede Forsikringssum bliver *15.886*

1. Hvilket Haandværk eller Næringsbrug drives i Ejendommen?

*Skøllereri og Bageri*

2. Hvilken Lysvidde har Skorstenen?

*12"*

3. Hvor høj er Skorstenen over Taget?

*2 Alen*

4. Findes der Dampmaskine, Gas- eller Petroleumsmotor eller anden mekanisk Kraft?

Er Loftet i Kedelrummet af Mur eller Jern?

Hvor stor er Afstanden fra Kedlens Overkant til Loftet?

*Nej*

5. Hvor mange Alen er der til nærmeste Nabosted?

Hvad benyttes dette til?

Hvad er Nabostedet tækket med?

Er Nabostedet forsikret her, og hvad er Ejerens Navn?

Nabostedets Fors. Nr., forsaavidt det er forsikret her?

*over 50 Alen*

*Skraa*

*Nej*

6. Findes der Straatag indenfor 20 Alen fra Bygningerne?

*Nej*

7. Har denne Ejendom før været forsikret her og under hvilket Fors.-Nr.?

*Ja nr 27*

Denne Forretning have vi foretaget som redelige og samvittighedsfulde  
Mænd.

*H. A. Mogensen*

Vurderingsmænd.

*H. T. W. ...*

Rekvirent.

Grundrids med Afstand mellem Bygningerne og Oplysning  
om Brandmure. Uforsikrede Bygninger maa ogsaa  
anføres.

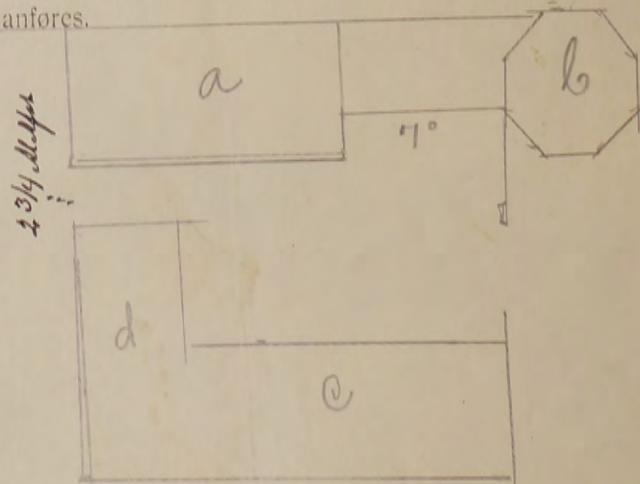

Gebyr:

Til Vurderingsmændene *5* Kr. 00 Ø.

„ Branddirektøren „ *75* „

*5* Kr. *75* Ø.

Bemærkning om Grundrids af samtlige Bygninger og Afstand mellem hver Bygning.  
 Er Bygningerne forsvarligt indrettede mod Brandfare.  
 Hvorledes er Bygningernes Vedligeholdelse.  
 Er Bygningen for dens nuværende Værdi i saa Fald anføres.  
 Form. Sam. Kr.  
 Pag. Tagbe. Litr.

Bygningernes Kakkellovne. Komfurer Værdi

Anm.

- sammenføjet
4. Trælader & Loftet over Bagerværelse 2. Bræder
  5. Trælader & Aftandene på Ovenens øverste Flade til Loftet. 2 Alen 1 Tom
  6. Hvad benyttes Rummet over Ovenen til? 2. Tøjsenting
  7. Er Ovenen medforstuet? ja
  8. I saa Fald bedes Værdien opgives. 125. Kroner

For Særligdom maa vi anmode om, at Litra angives paa Grundridset tilligemed aftand mellem Bygningerne.

Har værdien leestogt.

J. A. Magnum  
 H. T. Bredstrup

Ejendommens samlede Forsikringssum bliver 15.886

1. Hvilket Haandværk eller Næringsbrug drives i Ejendommen?	Skoleri og Bageri
2. Hvilken Lysvidde har Skorstenen?	12"
3. Hvor høj er Skorstenen over Taget?	2 Alen
4. Findes der Dampmaskine, Gas- eller Petroleumsmotor eller anden mekanisk Kraft? Er Loftet i Kedelrummet af Mur eller Jern? Hvor stor er Afstanden fra Kedlens Overkant til Loftet?	Nej
5. Hvor mange Alen er der til nærmeste Nabosted? Hvad benyttes dette til? Hvad er Nabostedet tækket med? Er Nabostedet forsikret her, og hvad er Ejerens Navn? Nabostedets Fors. Nr., forsaavidt det er forsikret her?	over 50 Alen Skraa Nej
6. Findes der Straatag indenfor 20 Alen fra Bygningerne?	Nej
7. Har denne Ejendom før været forsikret her og under hvilket Fors.-Nr.?	Ja nr 27

Denne Forretning have vi foretaget som redelige og samvittighedsfulde Mænd.

J. A. Magnum Vurderingsmænd.  
 H. T. Bredstrup Rekvirent.

Grundrids med Afstand mellem Bygningerne og Oplysning om Brandmure. Uforsikrede Bygninger maa ogsaa anføres.

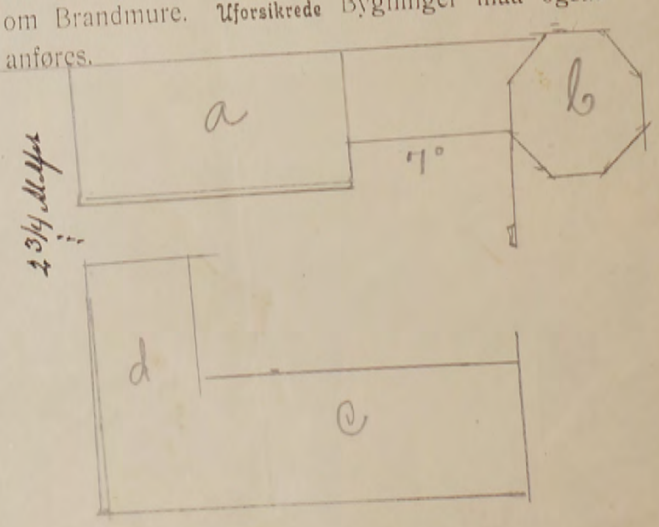

Gebyr:  
 Til Vurderingsmændene 5 Kr. 00 Ø.  
 " Branddirektøren " 75 "  
 5 Kr. 75 Ø.

Hver Vurdering  
anføres under den By

Police-Nr. 27

Borsbølhus Amts Distrikt

Nr. i L. B. 151

Ejer Malle Peter A. Jensen Jacobsen

ØISKØR

27

Sogn

Til

Ølskov 27

# „Østifternes Brandforsikring“.

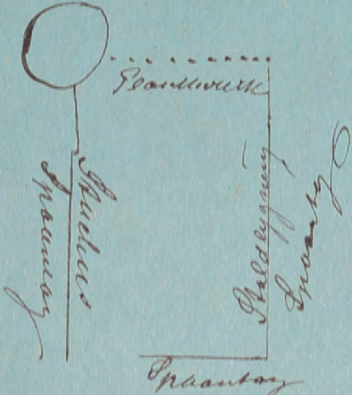
Spørgsmaal.	Svar.
Ejendommens Matr.-Nr.	<u>40 A</u>
Benyttes Bygningerne til andet end en Bondegaards eller et Bondesteds sædvanlige Driit?	<u>Mølle og Avlsbrug</u>
Saafrømt der i nogle af Ejendommens Bygninger drives noget <b>Næringsbrug</b> eller Haandværk, maa dette oplyses.	<u>Landbrug. Mølleri</u>
Hvor mange Alen er Deres Ejendom fjærnet fra nærmeste Nabosted? (uden Hensyn til, hvor Nabostedet er forsikret).	<u>Over 50 Alen</u>
Hvad er Nabostedet tækket med, og hvad benyttes det til?	<u>Straatag Landbrug</u>
Findes der <b>Dampmaskine</b> , <b>Petroleumsmotor</b> eller nogen som helst mekanisk <b>Drivkraft</b> ?	<u>Nej</u>
Saafrømt ikke alle Bygninger er straatækkede, gives her et Grundrids af Bygningerne med Oplysning om: 1) Hver Bygnings Tagbeklædning, 2) Anvendelse og 3) Afstand mellem hver Bygning.	 <p><u>Møllens Mølle og Møllens er en Høvlagsbygning der benyttes til Høvlagsarbejde, beklædt med Tagpapir.</u></p>

Disse Oplysninger er afgivne i Overensstemmelse med Sandheden.

Ølskov Sogn, den 6 Februar

P. A. Jensen



Pol Nr.

27 Borne

Amts

Distrikt.

Aar 1909 den 17 Juni har undertegnede Vurderingsmænd foretaget nedenstaaende Beskrivelse og Vurdering til

Indtegning i „Østifternes Brandforsikring“ af Bygningerne paa Matr. Nr. 40 b af 1<sup>te</sup> Nos Parcel By i Olsku

Sogn Borneholms Amt, tilhørende Møller Jakob Josephsen ; tidligere Ejer var P. A. Jensen

Litra	Bygningernes				Ydermurene ere af:	Taget er af:	Hvis Fundamenter, Kakkellovne, Komfurer eller andre Genstande medforsikrede, anføres dette samt Værdien for hver enkelt Del	Værdi til Forsikring	Anm.
	Indretning og Anvendelse; Loft, Gulv, Udstyrelse m. v.	Fagantal	Længde	Dybde					
a	Stuehus. Indrettet til 7 Værelser alle med Brødigule og Brødeloft. Alle Værelser med Gulv og Tapetsværelse og Toiletter er færdigværede. Der findes en 13' Stovkamin af brændt Sten. Bygningen er indmuret og vedligeholdt og ansøgt til	5	16 1/2	12	4	Mineral Spaan	Kr.	Kr.	
b	Hollandsk Windmølle opført af Tømmer klædt med Bræde og Spaan, Vædder beklædt med Pap. Specifikation:								
	Møllens Fodmølle		13	3			800		
	Skrog med Loft			14 1/2			3800		
	4 Boerne med Gangtøj						3500		
	Brødeløber m. m.						250		
	1 Digt						300		
	Vædderaksel						1500		
	Vædder						800	10950	
	Windtang								
c	Ved Overtagelse af Diskkraften fra Motoren og Anordning af Bænk og Renseri							1000	
d	Lade Stald Bageri	26	9 1/2	4		Bræde Mineral Spaan		1980	
e	Stuehus	9 1/2	6	3 1/2		Bræde og Pap		280	
f	2 Værelser Parlokkammer. Polstrukturer med Brødigule Brødeløber	15	8 1/2	3 1/2		Mineral Pap		400	Litra for hus
g	Plankværk							50	Litra for hus
h	Laage							20	
i	Brødeløber	13	6	3 1/4		Bræde Pap		300	Bybygning
j	Pakhusbygning med Lagrum								
k	Mashinhus samt en Petroleumsmotor								
							degar Motor 2800 Kr.	4744	
							Overføres...	22724	

Litra for hus forhus

maa de findes Litra & anført 1000 Kr. bliver tillagt. Blevet af Møllens samt Inventars samlede Forsikringssum Kr. 11950-

11.950

Litra for hus Litra for hus

Bybygning

eforsat

Litra	Bygningernes				Ydermurene ere af:	Taget er af:	Hvis Fundamenter, Kakkelovne, Komfurer eller andre Genstande ere medforsikrede, anføres dette samt Værdien for hver enkelt Del	Værdi til Forsikring	Anm.
	Indretning og Anvendelse; Loft, Gulv, Udstyrelse m. v.	Fagantal	Længde	Dybde					
			Alen	Alen	Alen		Kr. Overført...	Kr. 22724	

Ejendommens samlede Forsikringssum bliver 22724

1. Hvilket Haandværk eller Næringsbrug drives i Ejendommen?	Mølleri og Landbrug Bageri
2. Med Hensyn til Skorstene, Bagerovne og Ildsteder bemærkes om de ere lovlige?	Ja
3. Findes der <b>Dampmaskine, Gas- eller Petroleumsmotor</b> eller anden <b>mekanisk Kraft</b> ? Er Loftet i Kedelrummet af Mur eller Jern? Hvor stor er Afstanden fra Kedlens Overkant til Loftet?	Petroleumsmotor Mur 1 Al 15 Tomme
4. Hvor mange Alen er der til <b>nærmeste</b> Nabosted? Hvad benyttes dette til? Hvad er Nabostedet tækket med? Er Nabostedet forsikret her, og hvad er Ejerens Navn? Nabostedets Fors. Nr., forsaavidt det er forsikret her?	Over 50 Alen Landbrug Stue Nei
5. Findes der Straatag indenfor 20 Alen fra Bygningerne?	Nei
6. <b>Har denne Ejendom før været forsikret her og under hvilket Fors.-Nr.?</b>	Ja Nr 27

Denne Forretning have vi foretaget som redelige og samvittighedsfulde Mænd.

**Grundrids** med Afstand mellem Bygningerne og Oplysning om Brandmure. **Uforsikrede** Bygninger maa ogsaa anføres.

J. A. Mogensen Vurderingsmænd. H. J. Christensen Rekvirent. J. J. Jørgensen

Gebyr:  
Til Vurderingsmændene 3 Kr. 50 Ø.  
" Branddirektøren " 50 "  

---

4 Kr. 00 Ø.

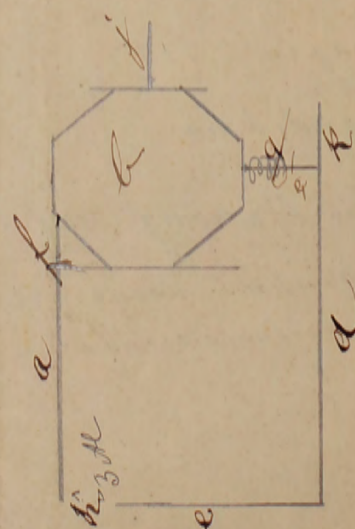

35-



Pol. Nr. 27 Bornholms Amts Distrikt.

Aar 1907 den 21<sup>e</sup> Decembr har undertegnede Vurderingsmænd foretaget nedenstaaende Beskrivelse og Vurdering til

Indtegnning i „Østifternes Brandforsikring“ af Bygningerne paa Matr. Nr. 40<sup>b</sup> af Joh. Wenzel Petersen Olskov

Sogn Bornholms Amt, tilhørende Møller Jakob Jørgensen; tidligere Ejer var

Litra	Bygningernes				Yder- murene ere af:	Taget er af:	Hvis Fundamenter, Kakkelovne, Komfurer eller andre Genstande ere medforsikrede, an- føres dette samt Vær- dien for hver enkelt Del	Værdi til Forsik- ring	Anm.
	Indretning og Anvendelse; Loft, Gulv, Udstyrelse m. v.	Fagantal	Længde	Dybde					
<del>A</del>	<p><u>Pakhus</u> indrettet til til <u>Lagerhus</u>, <u>Hønskhus</u> samt <u>Maskinhus</u> med Plads til en <u>Petrolinuss</u> <u>motor</u>. Den er sammen bygget med Litra C. Det bemærkes der er Brode- gulv og Brodeloft. 216 II Alen x 9 Kr</p>		Alen	Alen	Alen				
		6	18	12	5 1/4	Brands Sten	Pap	<p>Petrolinuss motor 1944 2800</p>	2800
	De øvrige Bygninger uforsikrede								15886

20630

Vend om!

Litra	Bygningernes				Ydermurene ere af:	Taget er af:	Hvis Fundamenter, Kakkellovne, Komfurer eller andre Genstande ere medforsikrede, anføres dette samt Værdien for hver enkelt Del	Værdi til Forsikring	Anm.	
	Indretning og Anvendelse; Loft, Gulv, Udstyrelse m. v.	Fagantal	Længde	Dybde						Højde
			Alen	Alen	Alen		Kr.	Kr.		
Ejendommens samlede Forsikringssum bliver								20 630		

1. Hvilket Haandværk eller Næringsbrug drives i Ejendommen?	Mølleri
2. Hvilken Lysvidde har Skorstenen?	~~~~~
3. Hvor høj er Skorstenen over Taget?	~~~~~
4. Findes der Dampmaskine, Gas- eller Petroleumsmotor eller anden mekanisk Kraft? Er Loftet i Kedelrummet af Mur eller Jern? Hvor stor er Afstanden fra Kedlens Overkant til Loftet?	Petroleumsmotor
5. Hvor mange Alen er der til nærmeste Nabosted? Hvad benyttes dette til? Hvad er Nabostedet tækket med? Er Nabostedet forsikret her, og hvad er Ejerens Navn? Nabostedets Fors. Nr., forsaavidt det er forsikret her?	over 50 Alen Bibels Staa Vi
6. Findes der Straatag indenfor 20 Alen fra Bygningerne?	Vi
7. Har denne Ejendom før været forsikret her og under hvilket Fors.-Nr.?	Ja Nr. 27.

Denne Forretning have vi foretaget som redelige og samvittighedsfulde Mænd.

*H. A. Magnusen* Vurderingsmænd. *G. H. Kjeller* *J. Josephsen* Rekvirent.

Gebyr:  
Til Vurderingsmændene 2 Kr. 50 Ø.  
" Branddirektøren " 25 "  
2 Kr. 75 Ø.

Grundrids med Afstand mellem Bygningerne og Oplysning om Brandmure. Uforsikrede Bygninger maa ogsaa anføres.

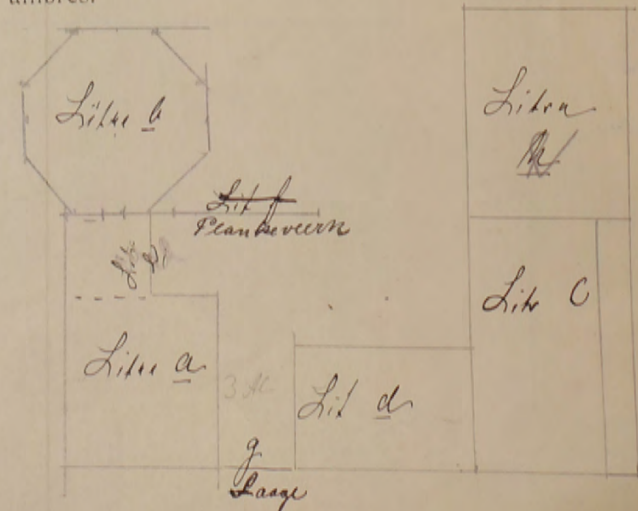

180  
Ank.

1:10 1/10  
27

Police-Nr. \_\_\_\_\_ Amt \_\_\_\_\_ Distrikt \_\_\_\_\_

Nr. i L. B. 151

Ejer. *Holby Peter A. Jacobsen Jacob Josephsen*

Matr.-Nr. 40<sup>b</sup> i 1 Tornedgaard Parcel By, *Olshøj*

fra 1/4 1906. Vurd. 24/1006 24/12 07 17/609 3/12 19 27/1 22.

*4.4.2065 R. 40.000 Kr. 25.000*

000Kr.

DISKER

Indtegnings  
Sogn *Bo*  
69179  
Litra

Police-Nr. \_\_\_\_\_ Amt \_\_\_\_\_ Distrikt \_\_\_\_\_

Nr. i L. B. 151

Ejer. *Holby Jacob Josephsen*

Matr.-Nr. 40<sup>b</sup> i 1 Tornedgaard Parcel *Olshøj*

fra 1. April 1905. Vurd. \_\_\_\_\_

Barberet

Bygningerne.	Mure.	Tag.	Fag.	Værdi.	Værdi.	Værdi.	Værdi.
				Kr.	Kr.	Kr.	Kr.

a. Lade *J.W. bndm. Trimpel Støp 10* 4200

Aakirkeby, d. 3 Marts 1915

Bornholms Branddirektorat  
for  
Østifternes Brandforsikring.

O. B.  
Ank: -4 MRS 1915  
Besv:

Hon. Østifternes Brandforsikring  
Høbenhavn

Hørligt følger Police nr. 5. Bodelsten til  
Lørdag den 27. Marts 1915, samt den  
27. Marts 1915, efter vedtaget Lov, samt den  
en Bygning; Landbygningerne har forsvundet  
den Bygning, stulde af Landbyg og pro  
pøies hane Pøies, den kammer je for end  
men der je iure andet at gøre ind flyg  
den over strøis som gaar hen je betale et  
Og ekstra: Landbyg dersom Branddirektoratet  
finder det lige saa fornuftigt at sige have  
strøis

Inventar:  
*Find. 200 Kr.*

4200

Afstand til Nabo \_\_\_\_\_ Al.

3400

000Kr.

180

27

Police-Nr. \_\_\_\_\_ Amt \_\_\_\_\_ Distrikt \_\_\_\_\_

Nr. i L. B. 151

Ejer Halle Peter A. Jensen Jacob Josephsen

Matr.-Nr. 406 i 1 Vænedgaard, Parcel By, Oleher Sogn \_\_\_\_\_

fra 1/4 1906. Vurd. 24/1006 24/12 07 17/609 3/12 19 27/1 07

Værdi. 4.200 R. 40000 Kr. 25000

Disker 27

Indtegnings  
Sogn Bo  
69179  
Litra  
a Bo

Police-Nr. \_\_\_\_\_ Amt Boornholm Distrikt \_\_\_\_\_

Nr. i L. B. 151

Til  
„Østifternes Brandforsikring“

Spørgsmaal.	Svar.
Ejendommens Matr.-Nr.	406
Benyttes Bygningerne til andet end en Bondegårds eller et Bondsteds sædvanlige Drift?	Nei
Saarent der i nogle af Ejendommens Bygninger drives noget Næringsbrug eller Haandværk, maa dette oplyses.	Nei
Hvor mange Aen er Deres Bygninger fjernet fra nærmeste Nabosted? (uden Hensyn til, hvor Nabostedet er forsikret).	Om 50 Aen
Hvad er Nabostedet trækket med, og hvad benyttes det til?	Staa - Landbrug.
Findes der Dampmaskine, Petroleumsmotor eller nogen som helst mekanisk Drivkraft?	Nei
Saarent ikke alle Bygninger er stråtekkede, gives her et Grundrids af Bygningerne med Oplysning om: 1) Hver Bygnings Tagbelaening. 2) Anvendelse og 3) Afstand mellem hver Bygning.	

Disse Oplysninger er afgivne i Overensstemmelse med Sandheden.

Oleher Sogn den 27 Februar 1915

Jacob Josephsen

27 Oleher Sogn; Landbygning; Slette af en Bygning; Stalden i den Bygning; Slette af stalden harer Pølsed, den kommer jeg og mener den jeg ikke andet at gøre ind flyttes den over stalden som faar han jeg betale et Par ekstra; Landbygning; dersom Brandforsikring ikke findes det lige saa fornuftigt at sige have stalden

Inventar: Find 200 Kr.

4200

Afstand til Nabo \_\_\_\_\_ Al.

3400

L.Nr. 2065 R. 40.000Kr.

Hver Vurdering forsynes med Grundrids, og Fundamenter, Støbegods, elektrisk Installation og andre Genstande, der medforsikres, anføres under den Røring hvori de findes.

Police-Nr. 27

Borholms Amt Distrikt

Nr. i L. B. 151

Ejer *Malle Peter A. Jensen Jacob Josefine*

OISKER

ering til

Matr.-Nr. 406 i 1 Vandgaard Parcel By, Olskov Sogn

fra 1/4 1906. Vurd. 26/1006 24/1207 17/609 3/1/19 27/1. 22.

*L.Nr. 2065 R. 40.000 Kr. 25000*

Bygningerne.	Mure.	Tag.	Fag.	Værdi.
a. Stuehus	Grden	Spaan.	Pap 5	1874 2400 3.000 13000 9.700
g. Hollandsk Vindmølle	Grænsetegn	Grænsetegn	Grænsetegn	8508 10000 11.950 25000 20.000
h. Stald, Bageri	P. Bredtæg	Pap	Pap	1400 1980 10000 7.500
i. <del>Stuehus</del>	"	"	"	224 280
k. <del>Publikum Vagn</del>	"	"	"	206
l. Lagerhus & Kolorshus	Edm.	Pap		1944 10000 8100 6.000
m. Kolor i g.				2800 5000 3000
n. K. Karlihammer	Brd.			400 600 500
o. <del>Brudehus</del> Malerhus				300 1000 8000
p. Stald	do	do		4200 17300 12.500
Uden for Bygn <i>Pladsforhæng</i>				70
<i>Lange mellem E-d.</i>				20
<i>Korle.</i>				206 276
Inventar: <i>Fund til b. 4500</i>				20.600 26.924
				12.282 15.800 22.724 8000 60.000

Afstand til Nabo 050 Al., Nr.

P. u.

Møllen er  
Tobaksryggnit  
Til Belysning  
Møllen er  
Særlige Slukt

17	13000	5	42-48
20d	35400	12	66-50
49h	26600	25	9-00
10	5000	18	
	80.000		124-48

Overføres..

Vend om

Hver Vurdering forsynes med Grundrids, og Fundamenter, Støbegods, elektrisk Installation og andre Genstande, der medforsikres, anføres under den Bygning, hvori de findes.

Pol. Nr. 27

Bornholm Amts

Distrikt.

Tariferet

År 1919

den 3 Juli

har undertegnede Vurderingsmænd foretaget nedenstaaende Beskrivelse af Vurdering til

Indtegnin

Sogn B

69170

Litra

Beregning.

pr. 1/1906 betales:

Stempel Kr. 65 Ø.  
Sol 2 - 04

4/07 Ktg. 29.97  
Tktg. 10.70  
Stpl. 0.65  
Ialt 41.32

4/1908. bet:	
Ktg.	39 Kr. 02 Ø.
Tktg.	9 " 05 "
Stpl.	0 " 05 "
Ialt:	48 Kr. 42 Ø.

10/09. bet:	
Ktg.	43 10. Ø.
Tktg.	4 08. "
Stpl.	- " - "
Ialt:	47 18. Ø.

19<sup>10/11</sup> Reservefb. 21 Kr. 55 Ø.

19<sup>11/12</sup> Reservefb. 17 24 Ø.

19<sup>12/13</sup> Reservefb. 25 86

19<sup>13/14</sup> Reservefb. Kr. 0.

19<sup>15/16</sup> Reservefb. 9 Kr. 55 Ø.

10/1919. bet:	
Ktg.	124 Kr. 48 Ø.
Tktg.	39 " 64 "
Stpl.	1 " 80 "
Ialt:	165 Kr. 92 Ø.

1923/24. Overskuds-Andel 22 Kr. 67 Ø.

116	Kontingent	90 68
	+ Midl. Nedsætt.	4 02
286	Ialt	86 66

	Kontingent	90 68
	+ Midl. Nedsætt.	1 16
1 Afd. Lar.	Ialt	89 52

2 Afd. 1024 a	0.	Kr. 68 Ø.
7	1874	95
9II	8714	17 60
50		4
		19 27
7	4560	2 55
9II	10950	27 50
50	276	0 12
	15 886	29 97 4/07

4	2400	5	1 20
8	4204	12	5 16
9II	10950	25	27 50
10	2800	18	5 04
50	70	4	0 04
	20 630		39 02 4/08

7	3000	5	1 50
8	4504	12	5 52
9II	12350	25	31 00
10	2800	18	5 04
50	70	4	0 04
	22 724		43 10 10/09

2	4200	5	2 10
7	3000	5	1 50
8	4504	12	5 52
9II	12350	25	31 00
10	2800	18	5 04
50	70	4	0 04
	26 924		45 20 1/15

2	35400	12	42 48
7	13000	5	6 50
9II	26600	25	66 50
10	5000	18	9 00
	80000		124 48 1/19

6	13000	4	5 20
2	35400	12	42 48
9II	26600	25	66 50
10	5000	18	9 00
	80000		123 18 10/25
16	9700	4	3 88 1/21
2	26000	11	28 60
9II	21300	25	53 25
10	3000	10 1/2	4 95 1/22
	60000		90 68

Ydermere (ca.)

Overføres...



U. S.  
 Ark 25 M. S. 1922  
 Besv:

# Mølle

(drives ved Vind- Kraft med Hjelpekraft)

Police-Nr. 27, Matr. Nr. 40-b af Olshus By,  
 Sogn, Bornholm Amts - Distrikt.

Ejerens Navn: Hess Møllebygger J. Jørgensen.

Nærværende Skema er udfyldt af J. Jørgensen den 7-3-1922  
sammen med H. A. Mogensen

Specifikation:		Værdi til Forsikring
		Kr.
Vingeaxlen		1000
Vindfanget ( Meter)		2000
Hattehjul, Drev og Perse		2000
Hatten		1000
Lodderiet		500
Staaende Axel, Hjul og Drev for Kværnene		2000
do. do. for Skallekværnen		
Stk. Kværn (Stenens Diameter Tommer)		2500
1 do. ( do. do. 48 " )		
" do. ( do. do. " )		
" do. ( do. do. " )		
" Pillekværn		500
" Knuseværk		1500
" Sigte		
" do.		
" Kageknuser		500
" Broværker		
" Gryntromle		

968  
 Totalsum for hvert Litra  
 573  
 Kr.

Bornholms Branddirektorat  
 for  
 Østifternes Brandforsikring.

Aakirkeby, d. 3/3 1922

Hon. Østifternes Brandforsikring  
 København

Horsøyl følger i Omværdning fra Police Bygn  
 fra Olshus Sogn, Policeens mængde for  
 dem bygt, og paa Lovgivning for No. 27  
 er gælt at paaføre Gulddids men da  
 Lovgivningens Høimere meget forsinket  
 frem fra Værdningsskema sender jeg den  
 som den er, da der jo ikke er fornyet nogen  
 Lovændringer paa Bygningerne. Østifternes  
 Medlemmer

a	7-	13000-	5-	6-50
lod	8-	35400-	12-	42-48
fgh	92-	26600-	25-	66-50
	10-	5000-	18-	9-00
		80000		124-48

Overføres... 53400

Vend om

L.Nr. 2065 R. 40.000Kr.

Hver Vurdering forsynes med Grundrids, og Fundamenter, Støbegods, elektrisk Installation og andre Genstande, der medforsikres, anføres under den Bygning, hvori de findes.

Pol. Nr. 27

Bornholm

Amts

Distrikt.

Tarifbet.

O. B.  
Ank: - 3 MAJ 1928  
Cesv:

# Mølle

(drives ved Vind- Kraft med Hjelpekraft  
Vand- Kraft uden)

Police-Nr. 27, Matr. Nr. 406 af 1. Vandegods Parcel, Obster Sogn, Bornholms Amts — Distrikt.

Ejerens Navn: Møller Jacob Josefsen.

Nærværende Skema er udfyldt af S. P. Henriksen den 30 April 1928

### Specifikation:

	Værdi til Forsikring Kr.
Vingeaxlen . . . . .	600
Vindfanget (19 Meter) . . . . .	1500
Hattehjul, Drev og Perse . . . . .	800
Hatten . . . . .	1200
Lodderiet . . . . .	
Staaende Axel, Hjul og Drev for Kværnene . . . . .	1400
do. do. for Skallekværnen . . . . .	
1 Stk. Kværn (Stenens Diameter 60 Tommer) . . . . .	800 x
1 " do. ( do. do. 54 " ) . . . . .	600 x
" do. ( do. do. " ) . . . . .	
" do. ( do. do. " ) . . . . .	
" Pillekværn . . . . .	300
" Knuseværk . . . . .	
1 " Sigte . . . . .	500 x
" do. . . . .	
" Kageknuser . . . . .	
" Broværker . . . . .	
" Gryntromle . . . . .	
" Værestol . . . . .	400 x

At overføre . . . 7800

Overføres . . . 53400

Vend om



L.Nr. 2065 R. 40.000Kr.

*1 Kv* *Værd* *1919*

Vurdering forsynes med Grundrids, og Fundamenter, Støbegods, elektrisk Installation og andre Genstande, der medforsikres, anføres under den Bygning, hvori de findes.

Tariferet

Pol. Nr. *27* *Bornholm* Amts Distrikt.

Aar 1919 den *3 Juli* har undertegnede Vurderingsmænd foretaget nedenstaaende Beskrivelse og Vurdering til

Indtegning i

Sogn *Bor*

69179

Litra

HA/BC

28-3-1928

068  
alsum  
hvert  
litra  
3  
Kr.

Hr. Branddirektør A.P. Henriksen,  
Aakirkeby.  
B.

Pol. Nr. 27, Matr. Nr. 40-b, L' Vgds. Parcel i Olsker, tilh:  
Møller Jacob Josefsen. & Pol. Nr. 87, Matr. Nr. 22-c, 18' Slvgds. Parcel  
i Olsker, tilh: Møller A.P. Pedersen.

Vedlagte Mølleskemaer bedes snarest returneret i udfyldt Stand.

E r b ø d i g s t

Tilsammen . . . 10500

Møllen er *godt* vedligeholdt.  
Tobaksrygning er forbudt <sup>uden</sup> ved Opslag.  
Til Belysningen anvendes:  
Møllen er selvsvikkende.  
Særlige Slukningsforanstaltninger:

3000  
7300  
10.000  
8100  
5000  
53400

10d.	2	-	35400	-	12	-	42	-	98
1gh	92	-	26600	-	25	-	66	-	50
	10	-	5000	-	18	-	9	-	00
			<u>80.000</u>				<u>124-48</u>		

Overføres..

Vend om

Hver Vurdering forsynes med Grundrids, og Fundamenter, Støbegods, elektrisk Installation og andre Genstande, der medforsikres, anføres under den Bygning, hvori de findes.

Pol. Nr. 27 Amt Bornholm Distrikt.

Tariforet

Aar 1919 den 3 Juli har undertegnede Vurderingsmænd foretaget nedenstaaende Beskrivelse og Vurdering til

Indtegnning i „Østifternes Brandforsikring“ af Bygningerne paa Matr. Nr. 40 b af 1 Nos Parcel By Olstør

Sogn Bornholms Amt, tilhørende Dr. Mølleius Jakob Josefsen; tidligere Ejer var

Litra	Bygningernes				Ydermurene er af:	Taget er af:	Hvis Fundamenter, Kakkelovne, Komfurer eller andre Genstande er medforsikret, anføres dette samt Betegnelsen for hver enkelt Del under hvert Litra for sig	Værdi til Forsikring af hver Bygning og medforsikret Fundament, Støbegods, fast Inventar o. s. v.	968 Totalsum for hvert Litra 573
	Indretning og Anvendelse; Loft, Gulv, Udstyrelse m. v.	Fagantal	Længde	Dybde					
		Meter (Al.)	Meter (Al.)	Meter (Al.)			Kr.	Kr.	
a	Beeboolesbygning. Indrettet til Beebooles med 6 Voreser og Hjøtkem. I Voreserne er Broddeloft beklødt med Pap og Brøddegulv. Loftet og Trovask er pønt indstregt med Maling og Væggen er tapetsert. Der findes en 25 Centus Skarsten af brændt Sten. Bygningen er god vedligeholdet. 81 m <sup>2</sup> a 160 Kr	5	10,70	7,60	3	br Sten Pap		13000	
b	Staldbygning. Indrettet til Kuskald, Svinehus, Hønseskure samt Kornlade. Bygningen er omstrukt ny, der findes komplet Staldindretning, Broddeloft, Betongulv og Krylbær. 173 m <sup>2</sup> a 100 Kr	10	19,40	8,90	4	br Sten Pap		17300	
c	Stald og Ladebygning. Indrettet til Hestetald Lade og Bageri med Bagerover. Desuden er her Madskens med Broddeloft og Flisegulv, Mængryde og Komfurer. Der findes en 37 Centus og en 25 Centus Skarsten af br Sten. 113 m <sup>2</sup> a 89 Kr	9	18,80	6	3	br Sten Pap		10000	
d	Lagerbygning. Indrettet til Kornlager Pillestene og Motorhus. Der er Broddeloft og Beton gulv. I Motorhuset er Loftet beklødt med Jernplader. 85 m <sup>2</sup> a 95 Kr	3	11,30	7,50	4	br Sten Pap		8100	
e	En Petroleumsmotor							5000	
	a 17 - 13000 - 5 - 6 - 50 20d 2 - 35400 - 12 - 42 - 48 4gh 92 - 26600 - 25 - 66 - 50 10 - 5000 - 18 - 9 - 00								
	50.000								
								124-48	
							Overføres..	53400	

280

Litra	Bygningernes				Ydermurene er af:	Taget er af:	Hvis Fundamenter, Kakkellovne, Komfurer eller andre Genstande er medforsikret, anføres dette samt Betegnelsen for hver enkelt Del under hvert Litra for sig	Værdi til Forsikring af hver Bygning og medforsikret Fundament, Støbegods, fast Inventar o. s. v.	Totalsum for hvert Litra
	Indretning og Anvendelse; Loft, Gulv, Udstyrelse m. v.	Fagantal	Længde	Dybde					
f.	Materialbygning. Indrettet til Brødderens og Vognstuen 32 m 2 a 19 m	4	8,80	3,70	2	Brødder Pap	Overført...	Kr.	Kr. 53400 600
g.	En Tilbygning til Stuehuset. Indrettet til Brødkammer, Pottekammer og Forstue. Der findes Brøddeloft og Stuegulv. 20 m 2 a 50	2	3,60	3,70	?	br Stue Pap			1000
h.	Vollandsk Vindmølle.		8,50	8,50		Troost Pap br m. Pap.			
1	Fundament af Granit, Yder- vægge af Tømmer bekløst med Brødder og Pap samt Bjølkelag anbragt til							10.000	<del>10.000</del>
2	Porter bekløst med Pap							3000	<del>3000</del>
3	Windfang.							4.000	<del>4000</del>
4	Træmer og Inventar							8000	<del>8000</del>
								<u>25000</u>	
Ejendommens samlede Forsikringssum bliver									80.000

- Hvilket Haandværk eller Næringsbrug drives i Ejendommen?  
Landbrug og Mølleri
- Med Hensyn til Skorstene, Bagerovne og Ildsteder bemærkes, om de er lovlige?  
Ja
- Findes der **Dampmaskine, Explosionsmotor** eller anden **mekanisk** Kraft?  
(Er der Explosionsmotor udfyldes et Oplysningskema)  
Er Loftet i Kedelrummet af Mur eller Jern?  
Hvor stor er Afstanden fra Kedlens Overkant til Loftet?  
Ja Petroleumsmotor  
Jernbeholdt.  
1 Meter
- Hvor mange Meter (Al.) er der til nærmeste Nabosted med **brandfrit Tag**?  
" " " " " " " " **Straatag**?  
Hvad benyttes **nærmeste** Nabosted til?  
Er det forsikret her, og hvad er Ejerens Navn?  
Nærmeste Nabosteds Pol. Nr., forsaavidt det er forsikret her?  
Over 50 Meter  
Landbrug.  
Nei
- Har denne Ejendom før været forsikret her og under hvilket Pol.-Nr.?  
Ja Nr. 27.

Denne Forretning har vi foretaget som redelige og samvittighedsfulde Mænd.

H. A. Magnusen      H. A. Fink      J. Josephsen  
Vurderingsmænd.      Reløffent.

Gebyr:  
Til Vurderingsmændene 10 Kr. 00 ø.  
" Branddirektøren 1 " 00 "  
17 Kr. 00 ø.

Til foranstaaende Vurdering har jeg intet at bemærke.

Magnus  
Branddirektør.

Grundrids med Afstand mellem Bygningerne og Oplysning om Brandmure. **Uforsikrede** Bygninger maa ogsaa anføres.

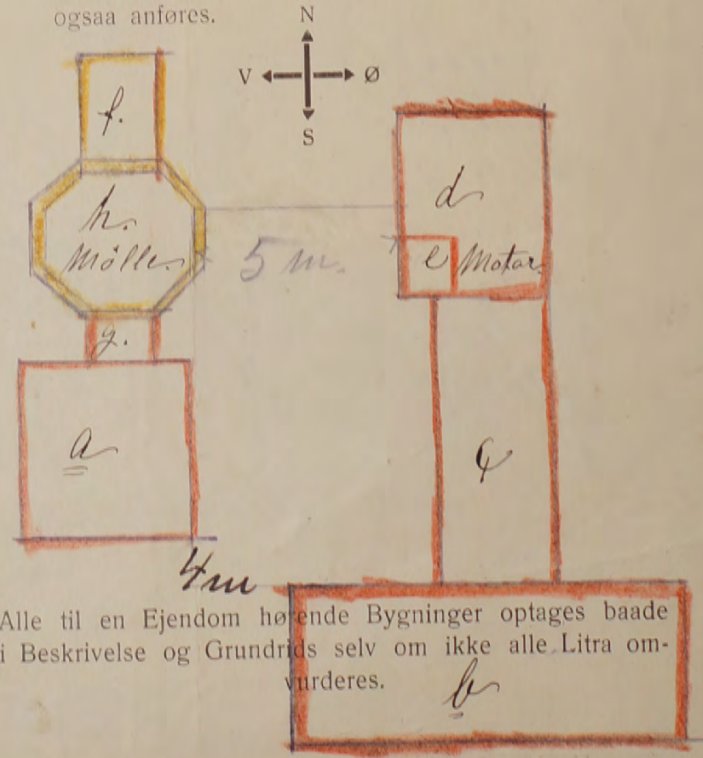

Alle til en Ejendom hørende Bygninger optages baade i Beskrivelse og Grundrids selv om ikke alle Litra omvurderes.

Ø. B.  
Ank.-7. ABB 1919  
Besv:

# Mølle

(drives ved <sup>Vind-</sup>~~Vand~~ Kraft <sup>med</sup>~~uden~~ Hjælpekraft)

Police-Nr. 27, Matr-Nr 406 af 1 Homøgaard's Parc By, Olstær.  
Sogn, Sornholms Amts Distrikt.

Ejerens Navn: Møller J. Josefsen.

Nærværende Skema er udfyldt af Værdingsmand H. A. Magnusson den 31 Juli 1919.

Specifikation:	Værdi	
	som Nybygning	til Forsikring
	Kr.	Kr.
Vingeaxlen .....		800
Vindfanget (28 Alen) .....		3200
Hattehjul, Drev og Perse .....		1300
Hatten .....		3000
Lodderiet .....		
Staaende Axel, Hjul og Drev for Kværnene .....		2400
do. do. for Skallekværnen .....		
/ Stk. Kværn (Stenens Diameter 52 Tommer) .....		1100
/ " do. ( do. do. 60 " ) .....		800
" do. ( do. do. " ) .....		
" do. ( do. do. " ) .....		
" Pillekværn .....		600
/ " Knuseværk .....		600
/ " Sigte .....		700
" do. ....		
" Kageknuser .....		
2 " Broværker .....		500
" Gryntromle .....		
At overføre ....		15000

10/14

10/14  
10/14  
10/14





280

Litra	Bygningernes Indretning og Anvendelse; Loft, Gulv, Udstyrelse m.v.	Facialtal	Længde	Dybde	Højde	Yder- murene	Taget	Hvis Fundamenter, Kakkelovne, Komfurer eller andre Genstande	Værdi til For- sikring af hver Bygning og Udstyret	Totalsum for hvert Litra

f. *Bygning* 4 88 3,70 2 *Brænde Pk* 3400  
600

g. *Bygning* 12/17 9-1000

h. *Bygning* 000

i. *Bygning* 000

k. *Bygning* 000

l. *Bygning* 000

m. *Bygning* 000

n. *Bygning* 000

o. *Bygning* 000

p. *Bygning* 000

q. *Bygning* 000

r. *Bygning* 000

s. *Bygning* 000

t. *Bygning* 000

u. *Bygning* 000

v. *Bygning* 000

Svobe og Dristet  
Søffene  
Særligt (ca. 100) Al. Sideflade  
Ydermure (ca. 100) Al. Mureflade  
Fundamenter

*Br. Branddirektor A. P. Henriksen.  
Aakirkeby.*

*As Pol. Nr. 27. Olsker Sogn.*

*I Betragtning af Vurderingsforretning af 2. d. for omvandede  
Forsikring, skal vi herved anmode om at faa returneret med-  
følgende skilteskema i udfyldt stand, hvorefter Politien skal  
blive i beføjelse.*

*Obedigt.*

*L. Møller.*

1. Er der Hænder eller Nævekæber i Bygningen?
2. Må der være i Bygningen og Bilsteder bemærkes, om de er i Skemat.
3. Finde der Dampmaskine, Explosionsmotor eller anden mekanisk Kraft?  
(Er der Explosionsmotor udfyldes af Oplysningskønnen)  
Er Loftet i Kedelrummet af Mur eller Jern?  
Hvor stor er Afstanden fra Kedlens Overkant til Loftet?
4. Hvor mange Meter (Al.) er der til nærmeste Nabosted med brandfrit Tag?  
Straatatag?  
Hvad er nærmeste Nabosted til?  
Er der Skovet her, og hvad er Ejeren's Navn?  
Nærmeste Nabosteds Pol. Nr., forsaavidt det er forsikret her?

5. Har denne Ejendom før været forsikret her og under hvilket Pol.-Nr.?

Denne Forretning har vi foretaget som redelige og samvittighedsfulde Mænd.

*L. A. Mogensen* Vurderingsmænd.  
*H. A. Fink* og *J. Jørgensen* Rekvirent.

Gebyr:  
Til Vurderingsmændene 10 Kr. 00 Ø.  
" Branddirektøren 1 " 00 "  
17 Kr. 00 Ø.

Til foranstaaende Vurdering har jeg intet at bemærke.

*Mogensen*  
Branddirektor.

Grundrids med Afstand mellem Bygningerne og Oplysning om Brandmure. Uforsikrede Bygninger maa ogsaa anføres.

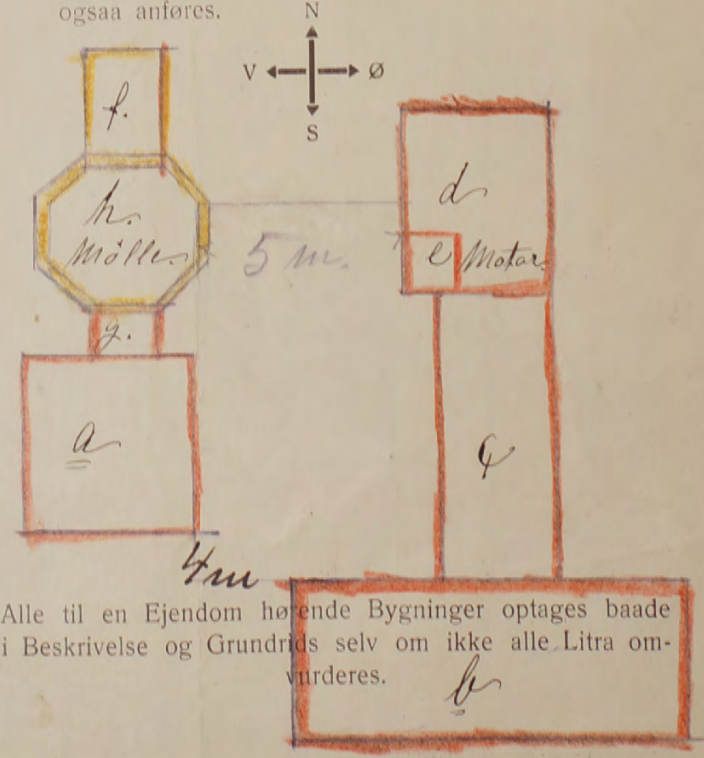

Alle til en Ejendom hørende Bygninger optages baade i Beskrivelse og Grundrids selv om ikke alle Litra omvurderes.

Østifternes Brandforsikring PRISSTIGNINGS-BEGÆRING

Denne Begæring kan kun benyttes, hvis Ejendommen er vurderet i de sidste 10 Aar, og der ikke efter Vurderingen er foretaget Om- eller Tilbygning.

Sum	59.000	Lb. Nr.	2129
T. 2 Pr.	82-20	T. pr.	18-30
Till.	0	Stp.	1-00
30 AUG. 1946		Ialt	19-30

Police Nr. 28  
 Matr. Nr. 40 af af Borcholms Amt, Distrikt R. 24.400 K. i Borch  
 Ejer H. Salsbøgen H. P. Christiansen, Sogn. Vejnavn og Nr. Frydenhøj, Vej 12  
 Stilling Navn (kun sædvanligt benyttet Fornavn eller Forbognstav anføres) Bopæl Postadresse

Tariferet-10/46

30 AUG. 1946  
 BEGÆRING  
 OM  
 PRISSTIGNINGS-FORHØJELSE

Undertegnede Ejer af nævnte Ejendom begærer her ved Forsikringssummen forhøjet som anført. — Forhøjelsen skyldes alene Byggeudgifternes Stigning siden den sidst foretagne vedtægtsmæssige Vurdering.

Forhøjelsen maa mindst være 10 %. Den samlede Sum for større Forsikringer ansættes til hele Tusinde Kroner. Summerne for de enkelte Litra eller Genstande afrundes til hele Hundrede Kroner.

Saa vel jeg selv som Brandforsikringen er berettiget til senere at kræve Forsikringssummen ændret ved Vurdering efter Vedtægtens almindelige Bestemmelser. Policen vedlægges.

Oleker den 26 Aug 1946  
 H. P. Christiansen  
 Ejers Underskrift

I Tilfælde af Skade erstattes kun den virkelige Værdi i Brandens Øjeblik.

\* Disse Rubrikker udfyldes efter Policen. — Ny Sum maa anføres for hvert Litra. Alle særskilt beliggende Bygninger, Maskiner og andet Inventar skal være anført i Policen for at være forsikret. Derimod er Vands, Gass og elektriske Installationer, Støbegods, Centralvarmeanlæg og sædvanligt Bygningsinventar medforsikret uden særlig Specifikation paa Policen.

Litra	Benyttelse	Ydermure	Tag	Bygningernes*	
				Gl. Sum Kr.	Ny Sum Kr.
a	Stuehus	Sam	Tegl	10400	25000
b	Stald	do	jern og træ	9000	18000
c	Stald	do	do	6200	10000
d	Lade og Lo	do	do	4400	6000
Efter Vurdering af 18 Juli 1940 var tidligere Sum:				30000	
Ejendommens samlede Forsikringssum bliver:					59000

Tariferingssspørgsmaalene og Grundridset er besvaret og udfyldt af undertegnede efter Oplysningerne i den nævnte sidste Vurdering af Ejendommen.

Forhøjelsen er indført i Vurderingsprotokollen.

Oleker den 26 Aug 1946  
 Vurderingsmand.

- Hvilke Haandværk eller Næringsbrug drives i Ejendommen? Landbrug
- Afstand til nærmeste Nabobygning\*. Afstande indtil 30 Meter opgives med nøjagtigt Maal.
  - med haardt Tag? ca 200 Meter, maalt fra Litra
  - med Straatag? ca 200 Meter, " " "
- Er Skorstene, Bagerovne og Ildsteder lovlige? Ja
- Er der Lynafleder efter Netsystemet paa alle straatækte Bygninger? Nej
- Kan der ydes Nedsættelse for brandsikret Etageadskillelse i Staldbygning? 0%  
Besvares med Angivelse af % - jfr. Tarifens Regler.
- Benyttes der Dampmaskine, Forbrændingsmotor eller anden mekanisk Kraft? Nej

GRUNDRIDS. Farver: Haardt Tag, Rødt. Straatag, Blaåt eller Sort. Bræddevægge med haardt Tag, Gult.

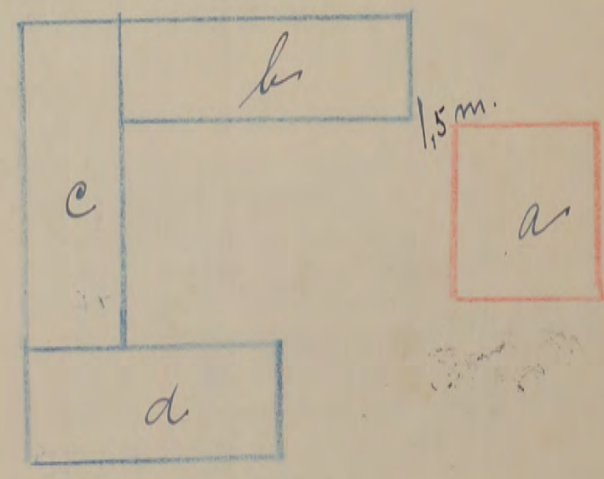

Prisstignings-Forhøjelsen er indført i Branddirektoratets Protokol/Kartotek.

Salsbøgen den 27-8-1946  
 Branddirektør.

Maal mellem Bygningerne maa anføres i Meter. Brandmure maa angives. Uforsikrede Bygninger maa anføres.

2.00

# Østifternes Brandforsikring

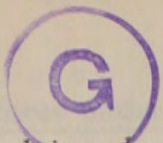

Blanket til tarifieringsanmeldelse af: Nedbrydelser, forandring af: Tagbeklædning, benyttelse, naboafstand og lignende.

Amt B. distrikt 1 Sogn Alhel Police-nr. 28

Matr.-nr. \_\_\_\_\_ ejerlav \_\_\_\_\_ Vejnavn og nr. \_\_\_\_\_  
(eller ejendommens navn)

Ejer \_\_\_\_\_ Stilling \_\_\_\_\_ Navn (kun sædvanligt benyttet fornavn eller forbogstaver anføres) \_\_\_\_\_ Bopæl \_\_\_\_\_ Postadresse \_\_\_\_\_

Lb.-nr.	4467	T.pr.	
Sum	59 m	Stp.	
Pr. 1-2	8910	V.gb.	
T.gr.	6	Pol.	
N.	63-	Iagt	

Nol i Bogh

1. januar - 10/52

Oplysende tekst om den i forsikringsforholdet skete forandring.	Efter forandringen. — Alle bygninger bedes opført med angivelse af:				
	Litra	Benyttelse	Ydermure	Tag <sup>2)</sup>	Sum
<p>Komp. fejl 4/52.</p> <p>26/5-52.</p>	1)				Kr.
<b>Ejendommens samlede forsikringssum</b> .....					

1) Uforsikrede bygninger optages sidst i beskrivelsen med angivelse af nummer, benyttelse, byggemåde og den formentlige værdi anført i parentes.	1. Hvilke håndværk eller næringsbrug drives i ejendommen?																																												
2) Er der lagt hårdt tag på strå, skrives f. eks. plader på strå. Er tagbeklædningen dels hårdt tag, dels stråtag, skrives f. eks. plader og strå.	2. Afstand til nærmeste nabobygning*. Afstande indtil 30 meter opgives med nøjagtigt mål. a. med hårdt tag? ..... meter, målt fra litra ..... b. med stråtag? ..... meter, » » » ..... * Ved ejendom med både hårdttækte og stråttækte bygninger skal afstanden måles fra stråttækt litra.																																												
I. Benyttes der dampmaskine, forbrændingsmotor eller anden mekanisk kraft? Art _____ Størrelse _____ HK*	3. Er skorstene, bageovne og ildsteder lovlige?																																												
* Er drivkraft installeret i flere bygninger, må opgivelse ske for hvert litra.	4. Er der lynafleder efter netsystemet på alle stråttækte bygninger?																																												
II. Specifikation af alle træbearbejdningsmaskiner med angivelse af litra, hvori de findes. Antal høvlebænke må ligeledes opgives.	5. Kan der ydes nedsættelse for brandsikret etageadskillelse i staldbygninger? ..... % af litra ..... Besvares med angivelse af % - jfr. tariffens regler.																																												
<table border="1"> <tr> <th colspan="2">Spångivende maskiner</th> <th colspan="2">Save og ikke spångivende maskiner</th> </tr> <tr> <th></th> <th>Antal</th> <th>i litra</th> <th></th> </tr> <tr> <td>a. Fræsemaskiner</td> <td></td> <td></td> <td>a. Båndsawe</td> </tr> <tr> <td>b. Høvlemaskiner</td> <td></td> <td></td> <td>b. Rundsawe</td> </tr> <tr> <td>c. Kehlemaskiner</td> <td></td> <td></td> <td>c. Boremaskiner</td> </tr> <tr> <td>d. Kombinerede maskiner</td> <td></td> <td></td> <td>d. Stemmehmaskiner</td> </tr> <tr> <td>e. Afrette- eller oprettemaskiner</td> <td></td> <td></td> <td>e. Høvlebænke</td> </tr> <tr> <td>f. Andre lignende maskiner</td> <td></td> <td></td> <td>f. Andre save og lignende maskiner</td> </tr> <tr> <td>g.</td> <td></td> <td></td> <td>g.</td> </tr> <tr> <td>h.</td> <td></td> <td></td> <td>h.</td> </tr> <tr> <td>Spångivende maskiner ialt:</td> <td></td> <td></td> <td>Save, høvlebænke og ikke spångivende maskiner ialt:</td> </tr> </table>	Spångivende maskiner		Save og ikke spångivende maskiner			Antal	i litra		a. Fræsemaskiner			a. Båndsawe	b. Høvlemaskiner			b. Rundsawe	c. Kehlemaskiner			c. Boremaskiner	d. Kombinerede maskiner			d. Stemmehmaskiner	e. Afrette- eller oprettemaskiner			e. Høvlebænke	f. Andre lignende maskiner			f. Andre save og lignende maskiner	g.			g.	h.			h.	Spångivende maskiner ialt:			Save, høvlebænke og ikke spångivende maskiner ialt:	<p><b>GRUNDRIDS.</b> Ejendommens bygninger indtegnes i mål ved anvendelse af kvadreringen: 2 delinger lig 1 m. (Anvendes andet målestoksforhold, bedes dette anført).</p> <p>Grundridsfarver: Hårdt tag, rødt. Stråtag, sort eller blåt. Bræddevægge med hårdt tag, gult.</p>
Spångivende maskiner		Save og ikke spångivende maskiner																																											
	Antal	i litra																																											
a. Fræsemaskiner			a. Båndsawe																																										
b. Høvlemaskiner			b. Rundsawe																																										
c. Kehlemaskiner			c. Boremaskiner																																										
d. Kombinerede maskiner			d. Stemmehmaskiner																																										
e. Afrette- eller oprettemaskiner			e. Høvlebænke																																										
f. Andre lignende maskiner			f. Andre save og lignende maskiner																																										
g.			g.																																										
h.			h.																																										
Spångivende maskiner ialt:			Save, høvlebænke og ikke spångivende maskiner ialt:																																										

Nærværende blanket er udfyldt af undertegnede branddirektør/vurderingsmand.

..... den ..... 19.....

Underskrift.

(Udfyldes af hovedkontoret)	Dato	Mærke		Dato	Mærke
Fremtagning			Efterregning	8-7	Yes
Gennemsyn			Police		
Tarifiering	5/7		Girokort		
Eftersyn			Konference		
Udregning	8				

Mål mellem bygningerne må anføres i meter. Brandmure må angives ved =. Uforsikrede bygninger må indtegnes og mærkes med tal på grundridset i lighed med den almindelige litrabetegnelse med bogstaver for de forsikrede bygninger.

20  
 Bill 080

Fundamenter, elektrisk Installation og Støbegods m. m., der medforsikres, anføres under den Bygning, hvori de findes.

30 JUL 1940 Police Nr. 28 November Amt m. Distrikt.

Tariferet-10/40

Aar 1940 den 18 juli har undertegnede Vurderingsmænd foretaget nedenstaaende Beskrivelse og Vurdering til Indtegning

i Østifternes Brandforsikring af Bygningerne paa Matr. Nr. 407 af 1. Vindel Pal By Klæber Sogn

tilhørende Kulaberger (Stilling) H. P. Christensen (Navn) Vejnavn og Nr. 4  
Rygdalsvej (Bopæl) Tejn 41 (Postadresse) Ejer tillige af Police Nr. 10  
 (Har Ejeren ikke andre Forsikringer skrives: Nej).

BC - 5 AUG. 1940 PM		Bygningernes					Specifikation af medforsikrede Fundamenter, elektrisk Installation og Støbegods m. m.	Værdi for hver Bygning og hver Genstand Kr.	Totalsum for hvert Litra Kr.												
Litra	Anvendelse; Indretning, Udstyrelse m. v. og Areal	Fagantal	Længde Meter	Dybde Meter	Højde Meter	Ydermure				Tag*											
a	<u>Stuehus</u> Grændemærket Bygning bet. med hvid Mør, Vinkelkrag af tegl, for forsikret for 7000 Kr. forhøjelse til 82 m <sup>2</sup> u. 126. Kr.	5	14,00	8,15	3,50	bet. med tegl		9900 150 850	10400												
b	<u>Skaldbygning</u> Bindingværksbygning bet. med Mør, Vinkelkrag af tegl og Sten. for forsikret for 7400 Kr. forhøjelse til 148 m <sup>2</sup> u. 60. Kr.	12	26,00	5,70	3,50	bet. med tegl Sten			9000												
c	<u>Skaldbygning, samment bygget</u> som Litra b for forsikret for 4800 Kr. forhøjelse til 124 m <sup>2</sup> u. 50. Kr.	9	18,80	5,80	3,50	bet. med tegl Sten			6200												
d	<u>Lø og Løsebygning</u> samment bygget som Litra b og c. for forsikret for 4200 Kr. forhøjelse til 111 m <sup>2</sup> u. 40. Kr.	8	16,10	6,90	3,60	bet. med tegl Sten			4400												
							4.20	g													
			16	10,40	2 1/2			260													
			4	19,60	12 1/2			2450													
				30,00				27.10													
								- 78													
								2632	g												
<p>Bygningerne er ikke forandret siden sidste Vurdering 16 Oktober 1929.</p> <p>Lidende Forsikrings Sum 22900 Kr.          Forhøjelse 7100 "</p> <p>Forsikring Sum 30000 Kr.</p>																					
<table border="1"> <tr> <td>Løbe Nr.</td> <td>3316</td> <td>T.pr.</td> <td>4.20</td> </tr> <tr> <td>Dato</td> <td>1 AUG. 1940</td> <td>St.</td> <td>- 20</td> </tr> <tr> <td>Tills.</td> <td>B.</td> <td>lalt</td> <td>4.40</td> </tr> </table>								Løbe Nr.	3316	T.pr.	4.20	Dato	1 AUG. 1940	St.	- 20	Tills.	B.	lalt	4.40		
Løbe Nr.	3316	T.pr.	4.20																		
Dato	1 AUG. 1940	St.	- 20																		
Tills.	B.	lalt	4.40																		
Overføres...									30000												

\* Haardt Tag paalagt Straatag skrives, f. Eks. Plader paa Straa.  
 Dels haardt Tag og dels Straatag skrives, f. Eks. Plader og Straa.

Vend om!

Bygningernes										Specifikation af medforsikrede Fundamenter, elektrisk Installation og Støbegods m. m.	Værdi for hver Bygning og hver Genstand Kr.	Totalsum for hvert Litra Kr.	
Litra	Anvendelse; Indretning, Udstyr m. v. og Areal	Fagantal	Længde	Dybde	Højde	Ydersmure	Tag						
			Meter	Meter	Meter								
										Overført ...			

Ejendommens samlede Forsikringssum bliver Kr.

30000

1. Hvilke Haandværk eller Næringsbrug drives i Ejendommen?	<i>Landbrug</i>
2. Er Skorstene, Bagerovne og Ildsteder lovlige?	<i>Ju</i>
3. a. Findes der Dampmaskine, Eksplosionsmotor eller anden mekanisk Kraft? (Er der Eksplosionsmotor, udfyldes et Oplysningsskema).	<i>Nej</i>
b. I Træbearbejdningens virksomheder maa Antallet af Høvlebænke og Specifikation af Maskinerne opgives.	
4. a. Hvor stor Afstand er der til nærmeste Nabobygning med haardt Tag?	<i>over 200</i> Meter, maalt fra Litra
b. » » » » » » » » » » » » Straatag?	<i>over 200</i> » » » » » » » » » »
Anm.: Af Hensyn til rigtig Beregning af Præmien er det absolut nødvendigt, at begge Afstandsspørgsmaal besvares. Afstande indtil 200 m maa opgives med nøjagtigt Maal. Afstande derover skrives blot over 200 m.	

5. a. Findes der Lynafleder efter Netsystemet?	<i>Nej</i>
b. Hvilket Firma har udført Anlægget og hvilket Aar?	

6. Har denne Ejendom før været forsikret her og under hvilket Police-Nr.?	<i>28</i>
---	-----------

Denne Forretning har vi foretaget som redelige og samvittighedsfulde Mænd.

*V. Spiller* Vurderingsmænd. *H. P. ...* Rekvirent.

Gebyr:	Fra Foreningen		Af Ejeren	
	Kr.	Øre	Kr.	Øre
Til Vurderingsmændene . . . . .	7	00		
» Branddirektøren . . . . .	1	75		
For Beskrivelsen . . . . .	1	00		
» Ny Forsikring . . . . .				
Ialt . . . . .	9	75		

Til foranstaaende Vurdering har jeg intet at bemærke.

*[Signature]*  
Branddirektor.

Grundrids med Afstand mellem Bygningerne og Oplysning om Brandmure. Uforsikrede Bygninger maa ogsaa anføres.

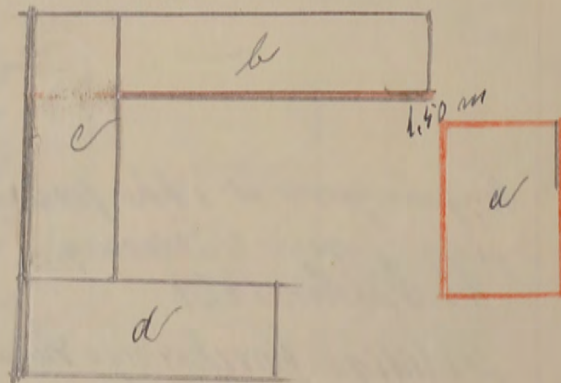

Grundridsfarver: Haardt Tag = Rødt. Straatag = Blaåt eller Sort. Bræddevægge med haardt Tag = Gult.

Alle til en Ejendom hørende Bygninger optages baade i Beskrivelse og Grundrids, selv om alle Litra ikke omvurderes.

leaf 0-80

Hver Vurdering forsynes med Grundrids; Fundamenter, Støbegods, elektrisk Installation og andre Genstande, der medforsikres, anføres under den Bygning, hvori de findes.

Police Nr. 28 *Rambølms* Amts Distrikt.

Pariseret

Aar 1929 den 16 Oktober har undertegnede Vurderingsmænd foretaget nedenstaaende Beskrivelse og Vurdering til Indtegning

i Østifternes Brandforsikring af Bygningerne paa Matr. Nr. 40 f af By *Ølhus* Sogn

tilhørende *Anders Nielsen* (Stilling); tidligere Ejer var *Johannes P. Piss* (Fulde Navn).

Litra	Indretning og Anvendelse; Loft, Gulv, Udstyrelse m. v.	Bygningernes				Ydermure er af:	Tag er af:	Specifikation af Fundamenter, Støbegods, elektrisk Installation o. a. Genstande, der medforsikres, under hvert Litra	Værdi for hver Bygning og hver Genstand Kr.	Totalsum for hvert Litra Kr.	
		Fagantal	Længde	Dybde	Højde						
a	<i>Indehus. Skuffejord. Grundmuret Bygning med Vindkøl og Inddækning med 3 Værelser, 2 køkkener, badekammer og toiletstuen, samt Skuffejord og en lille Pællest. 1 alle Værelser, færdig Præparation og Præparatloft. Værelse beklædt med Pap og det er godt indstillet med Malning og Paparbejde. Den findes i Værelse paa Pællest. En Marken af 60 Aln.</i>										
			Meter	Meter	Meter						
			82 m	2 a	80 m	5	10	8.15	350	6 Aln	6600
										400	7000
b	<i>Skuffejord og Skuffejord. Grundmuret med Vindkøl, heraf 7 a er inddelt i 2 Værelser og 5 a er inddelt i 1 Værelse og 1 a er inddelt i 1 Værelse og 1 a er inddelt i 1 Værelse. 1 alle Bygningerne færdig Præparation og Præparatloft. Præparatloft i 5 a. En 35 dm Marken af 60 Aln.</i>										
			12	26	5.70	2.5	6	10	100	6 Aln	7000
c	<i>Skuffejord. Grundmuret med Vindkøl og Inddækning til Hævede, Kjøkken og Værelser. 7 Værelser i Præparatloft og 1 a er inddelt i 1 Værelse og 1 a er inddelt i 1 Værelse.</i>										
			9	18.30	6.80	2.50	6	10	100	6 Aln	4300
d	<i>Skuffejord. Grundmuret med Vindkøl og Inddækning til Hævede og Værelser. 11 a er inddelt i 1 Værelse og 1 a er inddelt i 1 Værelse.</i>										
			8	16.0	6.90	3	6	10	100	6 Aln	4200
										154	
			7000		22					175	
			15900		9					14.31	
			22900							16.06	
										52	
										15.54	
											22900

5.00  
: 75

Vend om!

Bygningernes

Litra	Indretning og Anvendelse; Loft, Gulv, Udstyrelse m. v.	Fagantal	Længde	Dybde	Højde	Ydermure er af:	Tag er af:	Specifikation af Fundamenter, Støbegods, elektrisk Installation o. a. Genstande, der medforsikres, under hvert Litra	Værdi for hver Bygning og hver Genstand		Totalsum for hvert Litra
									Kr.	Kr.	
			Meter	Meter	Meter						229.00
								Overført . .			229.00

Ejendommens samlede Forsikringssum bliver Kr. 229.00

1. Hvilke Haandværk eller Næringsbrug drives i Ejendommen? *Handling*
  2. Er Skorstene, Bagerovne og Ildsteder lovlige? *Ja*
  - 3 a. Findes der **Dampmaskine, Eksplosionsmotor** eller anden **mekanisk Kraft**?  
(Er der Eksplosionsmotor, udfyldes et Oplysningsskema.) *Nej*
  - b. I **Træbearbejdningsvirksomheder** maa Antallet af Høvlebænke og Specifikation af Maskinerne opgives.
  - 4 a. Hvor stor Afstand er der til nærmeste Nabobygning med **haardt Tag**? *ca 700* Meter, maalt fra Litra *a*
  - b. " " " " " " " " " **Straatag**? *ca 200* " " " " " "
- Anm.:** Af Hensyn til rigtig Beregning af Kontingentet er det absolut nødvendigt, at begge Afstandsspørgsmaalene besvares. Afstande indtil 200 m maa opgives med nøjagtigt Maal. Afstande derover skrives blot over 200 m.
- 5 a. Findes der **Lynafleder** efter **Netsystemet**?
  - b. Hvilket **Firma** har udført Anlægget og hvilket **Aar**? *Nej*
  6. **Har denne Ejendom før været forsikret her og under hvilket Police Nr.?** *Ja Nr. 28*

Denne Forretning har vi foretaget som redelige og samvittighedsfulde Mænd.

**Bemærk:**

I Henhold til Vedtægtens § 16 træder enhver lovlig holdt Vurdering i Kraft ved Vurderingsforretningens Underskrift, naar Forsikringssummen ikke overstiger 40.000 Kr., medens Risikoen for Forsikringer med højere Forsikringssum først begynder at løbe fra Policens Udstedelsesdag.

*J. A. Kjeller* Vurderingsmænd. *A. Jensen S. P. Christensen* Rekvirent.

Gebyr:

Til Vurderingsmændene 5 Kr. 00 Ø.  
 „ Branddirektøren „ 75 „  
 5 Kr. 75 Ø.

Til foranstaaende Vurdering har jeg intet at bemærke.

*[Signature]*  
Branddirektør.

Grundrids med Afstand mellem Bygningerne og Oplysning om Brandmure. **Uforsikrede** Bygninger maa ogsaa anføres.

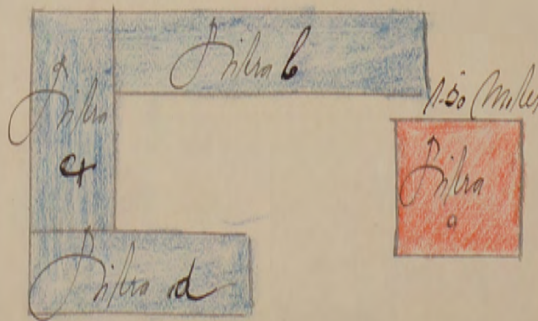
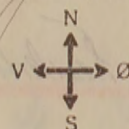

Grundridsfarver: Haardt Tag - Rødt. Straatag - Blaat el. Sort. Bræddevægge med haardt Tag - Gult.

Hver Vurdering forsynes med Grundrids, og Fundamenter, Støbegods, elektrisk Installation og andre Genstande, der medforsikres, anføres under den Bygning, hvori de findes.

10  
O. B.  
Ank. 11 FEB. 1920

Police Nr. 28. Amts Distrikt.

Tarifieret

Aar 1920 den 3 Februar har undertegnede Vurderingsmænd foretaget nedenstaaende Beskrivelse og Vurdering til Indtegning i Østifternes Brandforsikring af Bygningerne paa Matr. Nr. 40 f. af 1 Vor Parcel By Sløker Sogn, tilhørende Arbejder Juliane Nielsen Riis ; tidligere Ejer var \_\_\_\_\_  
(Stilling). (Fulde Navn).

Litra	Bygningernes				Ydermurene er af:	Taget er af:	Hvis Fundamenter, Kakkellovne, Komfurer eller andre Genstande er medforsikret, anføres dette samt Betegnelsen for hver enkelt Del under hvert Litra for sig	Værdi til Forsikring af hver Bygning og medforsikret Fundament, Støbegods, fast Inventar o. s. v.	Totalsum for hvert Litra
	Indretning og Anvendelse; Loft, Gulv, Udstyrelse m. v.	Fagantal	Længde	Dybde					
		Meter (Al.)	Meter (Al.)	Meter (Al.)			Kr.	Kr.	
a	Bebodsbbygning og Staldbygning. 7 Fag er indrettet til Beboelse med 6 Værelse Forstue og Kjøkken. I alle Værelse er Brodde loft og Broddegulv. Værelserne er udstyret med Maling og Tapeter. Der findes en 35 Centner Skosten af brændt Sten 5 Fag er indrettet til Kostald med Broddeloft og Bitangstue 148 m <sup>2</sup> a 60 Kr	12	26	3,70	2,50	br Sten Stær		8880	
b	Staldbygning. Indrettet til Hestehald Høstald og Vognstald I Stalden er Broddeloft og Gulv af Brosten 124 m <sup>2</sup> a 42 Kr	9	18,30	5,80	2,50	br Sten Stær		5208	
c	Ladsbygning. Indrettet til Kornlade og Tørskede 111 m <sup>2</sup> a 43 Kr	8	16,10	6,90	3	br Sten Stær		4772	
d	Staldbygning. Indrettet til Prinsens Vinstens og Brændstens. 38 m <sup>2</sup> a 30 Kr	5	1,30	3,70	2,50	br Sten Stær		1140	
3d 20000 10 2000									
Overføres . .								20.000	

Vend om!



Litra	Bygningernes				Ydermurene er af:	Taget er af:	Hvis Fundamenter, Kakkellovne, Komfurer eller andre Genstande er medforsikret, anføres dette samt Betegnelsen for hver enkelt Del under hvert Litra for sig	Værdi til Forsikring af hver Bygning og medforsikret Fundament, Støbegods, fast Inventar o. s. v.	Totalsum for hvert Litra
	Indretning og Anvendelse; Loft, Gulv, Udstyr m. v.	Fagantal	Længde	Dybde					
		Meter (Al.)	Meter (Al.)	Meter (Al.)				Kr.	Kr.
							Overført . .		20.000
									Ejendommens samlede Forsikringssum bliver <u>20.000</u> Kr.

- Hvilke Haandværk eller Næringsbrug drives i Ejendommen? *Landbrug.*
- Er Skorstene, Bageovne og Ildsteder lovlige? *Ja*
- Finder der **Dampmaskine, Eksplosionsmotor** eller anden **mekanisk Kraft**? (Er der Eksplosionsmotor, udfyldes et Oplysningsskema.)  
Er Loftet i Kedelrummet af Mur eller Jern? \_\_\_\_\_  
Hvor stor er Afstanden fra Kedlens Overkant til Loftet? \_\_\_\_\_
- Hvor mange Meter (Al.) er der til nærmeste Nabosted med **brandfrit Tag**? *Ca 700 m., maalt fra Litra a*  
" " " " " " " " " " " " **Straatag**? \_\_\_\_\_  
Hvad benyttes **nærmeste** Nabosted til? *Landbrug*  
Er det forsikret her, og hvad er Ejerens Navn? *Ja Jens Mogensen*  
Nærmeste Nabosteds Police Nr., forsaauidt det er forsikret her? \_\_\_\_\_
- Har denne Ejendom før været forsikret her og under hvilket Police Nr.? *Ja nr 28*

Denne Forretning har vi foretaget som redelige og samvittighedsfulde Mænd.

*H. A. Mogensen* Vurderingsmænd. *J. N. Riis* Rekvirent.

Gebyr:

Til Vurderingsmændene 8 Kr. 00 0.

" Branddirektøren 1 " 00 "

9 Kr. 00 0.

**Grundrids** med Afstand mellem Bygningerne og Oplysning om Brandmure. **Uforsikrede** Bygninger maa ogsaa anføres

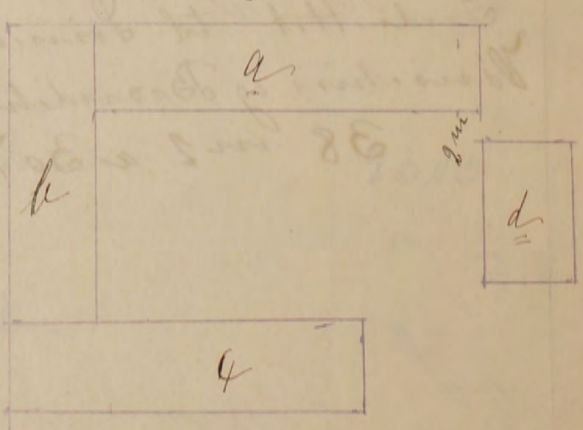
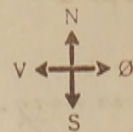

Alle til en Ejendom hørende Bygninger optages baade i Beskrivelse og Grundrids, selv om ikke alle Litra omvurderes.

*[Signature]*  
Branddirektør.

Til foranstaaende Vurdering har jeg intet at bemærke.

Hver Vurdering forsynes med Grundrids, og Fundamenter, Støbegods, elektrisk Installation og andre Genstande, der medforsikres, anføres under den Bygning, hvori de findes

Tariferet

10  
Ø. B.  
Ank: 17 JUL 1914  
Besv:

Pol. Nr. 28. Amts Distrikt.

Aar 1914 den 8 juli har undertegnede Vurderingsmænd foretaget nedenstaaende Beskrivelse og Vurdering til

Indtegning i „Østifternes Brandforsikring“ af Bygningerne paa Matr. Nr. 40 f af A. W. Parcel By Olsker Sogn Borsholm Amt, tilhørende Justins Nielsen Riis; tidligere Ejer var

Litra	Bygningernes				Ydermurene er af:	Taget er af:	Hvis Fundamenter, Kakkelovne, Komfurer eller andre Genstande er medforsikret, anføres dette samt Værdien for hvert enkelt Del	Værdi til Forsikring	Anm.
	Indretning og Anvendelse; Loft, Gulv, Udstyrelse m. v.	Fagantal	Længde	Dybde					
			Meter (Al.)	Meter (Al.)	Meter (Al.)				
a	<p>Beboelsesbygning, indrettet til Beboelse med 5 Værelser samt Kjøkken, Spisestue og Forstue. I alle Værelser er Bræddeloft og Bræddegulv med Uudhængelse af Kjøkken og Forstue hvor der er Gulv af brændte Sten. I alle Værelser er malk og Tapetsert samt færdigværede Gulve. Der findes en 24 Centimeter Skorsten af brændte Sten. Bygningen er godt istandsat og vel vedligeholdt. De 4 Tag er en regnindrettet Kosteald. Til Plumbørsk Høje er Tilbygning som er nedregnet.</p>	11	26,20	5,65	2,30	br Sten	Sten	4740	
b	<p>Staldbygning. Indrettet til Indkørselsport, Veststald og Lade samt Vognport. Over Stalden og Porten findes Bræddeloft, Gulv i Stalden er af Bræsten.</p>	9	18,15	5,80	2,50	br Sten	Sten	2315	
c	<p>Ladebygning. Indrettet til Kornlade</p>	8	16	6,90	2,60	br Sten	Sten	2200	
Overføres..								9255	

Litra	Bygningernes				Ydermurene er af:	Taget er af:	Hvis Fundamenter, Kakkelovne, Komfurer eller andre Genstande er medforsikret, anføres dette samt Værdien for hver enkelt Del	Værdi til Forsikring	Anm.	
	Indretning og Anvendelse; Loft, Gulv, Udstyrelse m. v.	Fagantal	Længde	Dybde						Højde
		Meter (Al.)	Meter (Al.)	Meter (Al.)			Kr.	Kr.		
<u>d</u>	Skaldbygning. Indrettet til Løve og Værsthus med Gulv af Bræsten	5	10,30	3,70	2,25	br. Sten Bræsten Staa	Overført...	9255		
<u>e</u>	Tag over en Ailebeholdere, ansøttis til					Pap		122		
Ejendommens samlede Forsikringssum bliver								10.024		

1. Hvilket Haandværk eller Næringsbrug drives i Ejendommen? Landbrug

2. Med Hensyn til Skorstene, Bagerovne og Ildsteder bemærkes, om de er lovlige? Ja

3. Findes der **Dampmaskine, Gas- eller Petroleumsmotor** eller anden **mekanisk Kraft**? Nej  
 Er Loftet i Kedelrummet af Mur eller Jern? \_\_\_\_\_  
 Hvor stor er Afstanden fra Kedelens Overkant til Loftet? \_\_\_\_\_  
 (Er der Petroleum-, Benzin- el. lign. Motor, bedes Motorskema udfyldt og vedlagt) \_\_\_\_\_

4. Hvor mange Meter (Al.) er der til nærmeste Nabosted med **brandirrit Tag**? Over 50 Meter  
 " " " " " " " " **Straatag**? Ligeledes  
 Hvad benyttes **nærmeste** Nabosted til? Landbrug  
 Er det forsikret her, og hvad er Ejerens Navn? Ja Alfred Holm  
 Nærmeste Nabosteds Fors. Nr., forsaavidt det er forsikret her? nr 12

5. **Har denne Ejendom før været forsikret her og under hvilket Fors.-Nr.** Ja nr 28.

Denne Forretning har vi foretaget som redelige og samvittighedsfulde Mænd.

H. A. Magnum H. A. Tunch J. N. Riis  
 Vurderingsmænd. Rekvisitent.

Gebyr:  
 Til Vurderingsmændene 5 Kr. 00 0.  
 " Branddirektøren " 75 "  
 5 Kr. 75 0.

**Grundrids** med Afstand mellem Bygningerne og Oplysning om Brandmure. **Uforsikrede** Bygninger maa ogsaa anføres:

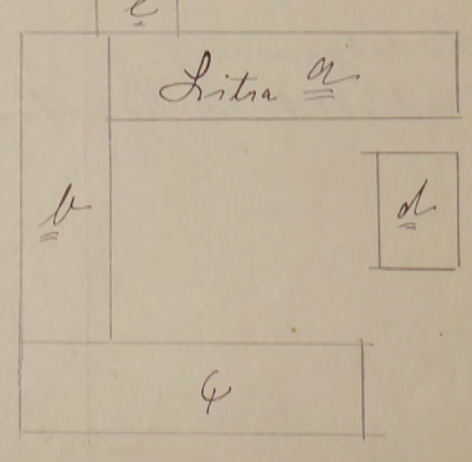

Tariferet

Pol Nr.

28

Bornh.

Amts

Distrikt.

Aar 1908 den 3<sup>de</sup> November har undertegnede Vurderingsmænd foretaget nedenstaaende Beskrivelse og Vurdering til

Indtegning i „Østifternes Brandforsikring“ af Bygningerne paa Matr. Nr. 40. b. af 1<sup>ste</sup> Vornedegaards Parcel (Blokens)

Sogn Borsbølhus Amt, tilhørende Julius Nielsen Riis; tidligere Ejer var J. K. Svendsen

Litra	Bygningernes Indretning og Anvendelse; Loft, Gulv, Udstyrelse m. v.	Bygningernes			Yder- murene ere af:	Taget er af:	Hvis Fundamenter, Kakkelovne, Komfurer eller andre Genstande ere medforsikrede, an- føres dette samt Vær- dien for hver enkelt Del	Værdi til Forsik- ring	Anm.
		Fagantal	Længde	Dybde					
			Alen	Alen	Alen		Kr.	Kr.	
a	Stue og Læstue indrettet til alle med Brand loft. Bordskiv i 6 Værelse Belægning i 3 Værelse Maler og Tapetseri i 6 Værelse, i de andre er der Kalketue Vægge, der er en 9" Skovloer. 4. V. er indrettet til Skole Køkket samt 2 dør. (Brandsloft)	11	42	9	3 3/4	brændt Sten	Sten	3402	Bindingsværk
b	Læstuebygning indrettet til Læstue og Indkjøp sætport Brandloft over 4 dør	9	29	9 1/2	4	br. Sten	Sten	1925	Ja
c	Læstuebygning indrettet til Læstue og Læstue	8	25 1/2	11	4	br. Sten	Sten	2100	Ja
d	Læstuebygning indrettet til Portværelse og Kloaker	5	16 1/2	6 1/4	3 1/2	br. Sten og Klude Vægge	Sten	618	Ja
e	til Litra a er opført en Hilbygning der ansættes til							105	Ja
								8150	alle Bygningerne er godt Vedligeholdte
							Overføres...		

Vend om!

Litra	Bygningernes				Ydermurene ere af:	Taget er af:	Hvis Fundamenter, Kakkelovne, Komfurer eller andre Genstande ere medforsikrede, anføres dette samt Værdien for hver enkelt Del	Værdi til Forsikring	Anm.
	Indretning og Anvendelse; Loft, Gulv, Udstyrelse m. v.	Fagantal	Længde	Dybde					
			Alen	Alen	Alen		Kr.	Kr.	
							Overført...	8150	

Ejendommens samlede Forsikringssum bliver 8150

1. Hvilket Haandværk eller Næringsbrug drives i Ejendommen?	Landbrug
2. Med Hensyn til Skorstene, Bagerovne og Ildsteder bemærkes om de ere lovlige?	ja
3. Findes der <b>Dampmaskine, Gas- eller Petroleumsmotor</b> eller anden <b>mekanisk Kraft</b> ? Er Loftet i Kedelrummet af Mur eller Jern? Hvor stor er Afstanden fra Kedlens Overkant til Loftet?	nej
4. Hvor mange Alen er der til <b>nærmeste</b> Nabosted? Hvad benyttes dette til? Hvad er Nabostedet tækket med? Er Nabostedet forsikret her, og hvad er Ejerens Navn? Nabostedets Fors. Nr., forsaavidt det er forsikret her?	over 50 Alen Landbrug Straa nej
5. Findes der Straatag indenfor 20 Alen fra Bygningerne?	nej
6. <b>Har denne Ejendom før været forsikret her og under hvilket Fors.-Nr.?</b>	ja n. 28

Denne Forretning have vi foretaget som redelige og samvittighedsfulde Mænd.

**Grundrids** med Afstand mellem Bygningerne og Oplysning om Brandmure. **Uforsikrede** Bygninger maa ogsaa anføres.

*H. A. Mogensen* Vurderingsmænd. *H. P. Biedtner* *Julius S. Preis* Rekvirent.

Gebyr:

Til Vurderingsmændene	Kr.	Ø.
„ Branddirektøren	„	„
	Kr.	Ø.

